

CREDIT AGRICOLE CIB FINANCIAL SOLUTIONS

Rapport financier semestriel au 30 juin 2024

Sommaire

Attestation de la personne responsable.....	3
Mandataires sociaux.....	4
Rapport du commissaire aux comptes sur les comptes semestriels.....	5
Bilan actif.....	6
Bilan passif.....	7
Compte de résultat.....	8
Tableau des flux de trésorerie.....	9
Annexes au rapport financier semestriel.....	90
Etat du stock des émissions au 30/06/2024.....	110
Etat du stock des émissions au 31/12/2023.....	111
Décomposition du bilan par échéance.....	112
Rapport semestriel d'activité.....	113

ATTESTATION DE LA PERSONNE RESPONSABLE

J'atteste, à ma connaissance, que les comptes pour le semestre écoulé sont établis conformément aux normes comptables applicables et donnent une image fidèle du patrimoine, de la situation financière et du résultat de la société et de l'ensemble des entreprises comprises dans la consolidation, et que le rapport semestriel d'activité présente un tableau fidèle des événements importants survenus pendant les six premiers mois de l'exercice, de leur incidence sur les comptes, des principales transactions entre parties liées et qu'il décrit les principaux risques et les principales incertitudes pour les six mois restants de l'exercice.

Fait le 25 septembre 2024, à Montrouge.



Christine CREMEL
Présidente Directrice Générale

MANDATAIRES SOCIAUX

ADMINISTRATEURS

C. CREMEL, Présidente du conseil d'administration
E. Halle, Représentant de la société Indosuez Participations
E. Bapt, Administrateur
K. Hamidouche, Administratrice
C. Viard, Administrateur
B. Plaut, Administrateur
L. Normand, Administrateur
M. Crabos, Administrateur

SIEGE SOCIAL

12 place des Etats-Unis, CS 70052
92547 Montrouge Cedex

AUDITEURS INDEPENDANTS

Forvis Mazars
Tour Exaltis
61 rue Henri Regnault
92075 Paris La Défense Cedex

RAPPORT DU COMMISSAIRE AUX COMPTES SUR LES COMPTES SEMESTRIELS

(PERIODE DU 1^{er} JANVIER 2024 AU 30 JUIN 2024)

CREDIT AGRICOLE CIB FINANCIAL SOLUTIONS

Société anonyme

RCS : Nanterre 451 428 049

Rapport du commissaire aux comptes sur l'information financière semestrielle

Période du 1^{er} janvier 2024 au 30 juin 2024

Aux actionnaires de la société CREDIT AGRICOLE CIB FINANCIAL SOLUTIONS,
En exécution de la mission qui nous a été confiée par votre assemblée générale, et en application de l'article L. 451-1-2 III du code monétaire et financier, nous avons procédé à :

- l'examen limité des comptes semestriels de la société CREDIT AGRICOLE CIB FINANCIAL SOLUTIONS, relatifs à la période du 1^{er} janvier 2024 au 30 juin 2024, tels qu'ils sont joints au présent rapport ;
- la vérification des informations données dans le rapport semestriel d'activité.

Ces comptes semestriels ont été établis sous la responsabilité du conseil d'administration. Il nous appartient, sur la base de notre examen limité, d'exprimer notre conclusion sur ces comptes.

CONCLUSION SUR LES COMPTES

Nous avons effectué notre examen limité selon les normes d'exercice professionnel applicables en France.

Un examen limité consiste essentiellement à s'entretenir avec les membres de la direction en charge des aspects comptables et financiers et à mettre en œuvre des procédures analytiques. Ces travaux sont moins étendus que ceux requis pour un audit effectué selon les normes d'exercice professionnel applicables en France. En conséquence, l'assurance que les comptes, pris dans leur ensemble, ne comportent pas d'anomalies significatives obtenue dans le cadre d'un examen limité est une assurance modérée, moins élevée que celle obtenue dans le cadre d'un audit.

Sur la base de notre examen limité, nous n'avons pas relevé d'anomalies significatives de nature à remettre en cause, au regard des règles et principes comptables français, la régularité et la sincérité des comptes semestriels et l'image fidèle qu'ils donnent du patrimoine de la société et de la situation financière à la fin du semestre ainsi que du résultat du semestre écoulé de la société.

VERIFICATION SPECIFIQUE

Nous avons également procédé à la vérification des informations données dans le rapport semestriel d'activité commentant les comptes semestriels sur lesquels a porté notre examen limité.

Nous n'avons pas d'observation à formuler sur leur sincérité et leur concordance avec les comptes semestriels.

Le Commissaire aux comptes
Forvis Mazars SA
Paris La Défense, 26 septembre 2024

Olivier Gatard
Associé

BILAN ACTIF

En euros

Rubriques	Montant brut	Amort. Prov	30/06/2024	31/12/2023
IMMOBILISATIONS INCORPORELLES	-	-	-	-
IMMOBILISATIONS CORPORELLES	-	-	-	-
IMMOBILISATIONS FINANCIERES Prêts	2 959 806 584	-	2 959 806 584	2 493 449 018
ACTIF IMMOBILISE	2 959 806 584	-	2 959 806 584	2 493 449 018
STOCKS ET EN-COURS	-	-	-	-
CREANCES Autres créances	4 117 623	-	4 117 623	3 804 783
DIVERS Disponibilités	-	-	-	-
COMPTES DE REGULARISATION Dérivés Autres	26 518 939 112 - -	- - -	26 518 939 112 - -	17 830 948 397
ACTIF CIRCULANT	26 523 056 735	-	26 523 056 735	17 834 753 180
Primes de remboursement des obligations	-	-	-	-
TOTAL GENERAL	29 482 863 319	-	29 482 863 319	20 328 202 198

BILAN PASSIF

En euros

Rubriques	30/06/2024	31/12/2023
Capital social ou individuel (dont versé: 225 000 €)	225 000	225 000
Primes d'émission, de fusion, d'apport	4 000	4 000
Report à nouveau	(8 677)	(19 172)
RESULTAT DE L'EXERCICE (bénéfice ou perte)	-	10 495
CAPITAUX PROPRES	220 323	220 323
AUTRES FONDS PROPRES	-	-
PROVISIONS	-	-
DETTES FINANCIERES		
Emprunts et dettes auprès des établissements de crédit	3 086 150	626 948
Emprunts et dettes financières divers (dont empr. Participatifs 0)	29 175 223 642	20 138 279 064
DETTES D'EXPLOITATION		
Dettes fournisseurs et comptes rattachés	772 329	2 904 642
Dettes fiscales et sociales	-	144
DETTES DIVERSES		
Autres dettes	38 823	52 794
COMPTES DE REGULARISATION		
Dérivés	40 506 401	20 197 982
Autres	263 015 651	165 920 301
DETTES	29 482 642 996	20 327 981 875
TOTAL GENERAL	29 482 863 319	20 328 202 198

COMPTE DE RESULTAT

En euros

Rubriques	France	Exportation	30/06/2024	30/06/2023
Production vendue de services	1 823 329	-	1 823 329	1 650 650
CHIFFRE D'AFFAIRES NETS	1 823 329	-	1 823 329	1 650 650
Reprises sur dépréciations, provisions (et amortissements), transferts de charges			-	-
PRODUITS D'EXPLOITATION			1 823 329	1 650 650
Autres achats et charges externes			1 742 097	1 536 099
Impôts, taxes et versements assimilés			(144)	(46 793)
DOTATIONS D'EXPLOITATION			-	-
CHARGES D'EXPLOITATION			1 741 953	1 489 306
RESULTAT D'EXPLOITATION			81 376	161 344
OPERATIONS EN COMMUN				
PRODUITS FINANCIERS				
Produits des autres valeurs mobilières et créances de l'actif immobilisé			82 210 924	66 538 170
Autres intérêts et produits assimilés			596 355 893	328 329 296
Différences positives de change			-	-
PRODUITS FINANCIERS			678 566 817	394 867 466
Intérêts et charges assimilés			678 648 188	395 028 810
Différences négatives de change			5	
CHARGES FINANCIERES			678 648 193	395 028 810
RESULTAT FINANCIER			(81 376)	(161 344)
RESULTAT COURANT AVANT IMPOTS			-	-
PRODUITS EXCEPTIONNELS			-	-
CHARGES EXCEPTIONNELLES			-	-
RESULTAT EXCEPTIONNEL			-	-
TOTAL DES PRODUITS			680 390 146	396 518 116
TOTAL DES CHARGES			680 390 146	396 518 116
Impôts sur les bénéfices			-	-
RESULTAT NET APRES IMPOTS			-	-
BENEFICE OU PERTE			-	-

TABLEAU DES FLUX DE TRESORERIE

Le tableau de flux de trésorerie est présenté selon le modèle de la méthode indirecte.

En euros	30/06/2024	30/06/2023
Résultat avant impôts	-	-
Dotations nettes aux amortissements des immobilisations corporelles et incorporelles	-	-
Dépréciation des écarts d'acquisition et des autres immobilisations	-	-
Dotations nettes aux provisions	-	-
Quote-part de résultat liée aux sociétés mises en équivalence	-	-
Autres mouvements	(9 370 715)	(5 317 042)
Flux liés aux opérations avec les établissements de crédit	-	-
Flux liés aux opérations avec la clientèle	-	-
Flux liés aux autres opérations affectant des actifs ou passifs financiers	(9 030 033 065)	(2 153 267 770)
Flux liés aux opérations affectant des actifs ou passifs non financiers	-	-
Impôts versés	-	-
TOTAL FLUX NET DE TRESORERIE GENERE PAR L'ACTIVITE OPERATIONNELLE (A)	(9 039 403 780)	(2 158 584 812)
Flux de trésorerie provenant ou à destination des actionnaires	-	-
Autres flux nets de trésorerie provenant des activités de financement	9 036 944 578	2 159 243 306
TOTAL FLUX NET DE TRESORERIE LIE AUX OPERATIONS DE FINANCEMENT (B)	9 036 944 578	2 159 243 306
AUGMENTATION/DIMINUTION NETTE DE LA TRESORERIE ET DES EQUIVALENTS DE TRESORERIE (A+B)	(2 459 202)	658 494
Trésorerie et équivalents de trésorerie à l'ouverture	(626 948)	(781 972)
Solde net des comptes de caisse et banques centrales	-	-
Solde net des comptes, prêts/emprunts à vue auprès des établissements de crédit	(626 948)	(781 972)
Trésorerie et équivalents de trésorerie à la clôture	(3 086 150)	(123 478)
Solde net des comptes de caisse et banques centrales	-	-
Solde net des comptes, prêts/emprunts à vue auprès des établissements de crédit	(3 086 150)	(123 478)
VARIATION DE LA TRESORERIE NETTE	(2 459 202)	658 494

ANNEXES AU RAPPORT FINANCIER SEMESTRIEL

1. Activité de la société

La seule activité de Crédit Agricole CIB Financial Solutions consiste à émettre des Notes dont les flux sont indexés sur un sous-jacent tel qu'une action, un panier d'action, un indice, la performance d'un fonds ou encore un taux d'intérêt ou un taux de change. Les titres sont systématiquement achetés par Crédit Agricole CIB, sa maison mère, et les fonds recueillis par la société sont également systématiquement déposés auprès de Crédit Agricole CIB sous la forme :

- soit de prêts à terme,
- soit à partir du 22/06/2019, et pour certains montages uniquement, de dérivés accompagnés d'un échange de nominal.

Crédit Agricole CIB a émis une garantie inconditionnelle en vertu de laquelle il garantit à l'échéance le paiement immédiat de toutes les obligations et dettes dues par la Société.

En outre, des produits dérivés, sont systématiquement contractés par la Société avec Crédit Agricole CIB, afin de couvrir économiquement les Notes et les prêts. Par conséquent, la Société ne supporte pas de risque net de marché.

2. Principes, règles et méthodes comptables

2.1. Principes généraux

Les états financiers de Crédit Agricole CIB Financial Solutions sont établis dans le respect des principes comptables applicables en France.

La présentation des états financiers de Crédit Agricole CIB Financial Solutions est conforme aux dispositions du règlement ANC 2014-03 du 05 juin 2014 relatif au Plan comptable général qui regroupe à droit constant dans un règlement unique l'ensemble des normes comptables applicables à toutes les personnes physiques ou morales soumises à l'obligation d'établir des comptes intermédiaires.

Les comptes de la société ont été établis sur la base des principes comptables généralement admis en France, dans le respect du principe de prudence conformément aux hypothèses de bases suivantes :

- Continuité de l'exploitation ;
- Permanence des méthodes comptables, d'un exercice à l'autre ;
- Indépendance des exercices ;

et conformément aux règles générales d'établissement et de présentation des comptes intermédiaires.

2.2. Règles et méthodes comptables

Immobilisations financières

Les immobilisations financières sont constituées de prêts accordés à la société Crédit Agricole CIB. Ces prêts sont comptabilisés à la valeur historique. Les prêts accordés en devises sont convertis au cours de la devise à la clôture de l'exercice.

ANNEXES AU RAPPORT FINANCIER SEMESTRIEL

Emissions d'Euro Medium Term Notes

Les émissions d'« Euro Medium Term Notes » sont valorisées au nominal du fait de la couverture parfaite du risque. Les émissions en devises sont converties au cours de la devise à la clôture de l'exercice.

Instruments de couverture

Les instruments de couverture sont constitués principalement par des accords de SWAPS. Ces contrats ont pour vocation d'annuler le risque relatif aux émissions sur le marché d'Euro Medium Term Notes et d'obligations.

Autres créances et dettes

Les autres créances et dettes figurant à l'actif et au passif sont comptabilisées à leur valeur nominale et ont pour échéance moins d'un an.

3. Notes sur le bilan

- Etats du stock des émissions page 110
- Décomposition du bilan par échéance page 112
- Décomposition des dettes d'exploitations

Les charges à payer sont détaillées ci-après :

Nature	Montant (en keuros)
Honoraires	32 460
Management fees	739 870
Etat – Charges à payer (CVAE)	-
TOTAL	772 330

- Emissions d'emprunts et dettes financières

Crédit Agricole CIB Financial Solutions émet des Bons à Moyen Terme Négociables (Euro Medium Term Notes) et des obligations intégralement souscrites par Crédit Agricole CIB. Les fonds levés sont placés auprès de Crédit Agricole CIB sous forme :

- soit de prêts,
- soit de dérivés accompagnés d'un échange de nominal.

Ces émissions sont couvertes par des dérivés, toujours auprès de Crédit Agricole CIB afin de neutraliser tout risque sur l'opération. Ces émissions sont des titres de créances dont la valeur de remboursement est indexée sur un sous-jacent qui peut être, par exemple, un bouquet de valeurs internationales. Ils peuvent prévoir un intérêt, être libellés en devises ou en euros.

ANNEXES AU RAPPORT FINANCIER SEMESTRIEL

- Dettes financières

Elles s'élèvent à 29 175 223 642 € et correspondent intégralement aux EMTN :

Nature	Montant (en euros)
Stock	28 950 741 416
Primes	127 244 003
Intérêts courus	97 238 223

Les caractéristiques des émissions effectuées par la société Crédit Agricole CIB Financial Solutions sont présentées page 15.

- Prêts

Les prêts s'élèvent à 2 959 806 584 € et se décomposent en :

Nature	Montant (en euros)
Prêts	2 929 948 619
Intérêts courus	29 857 965

Les caractéristiques des prêts auprès de la société Crédit Agricole CIB sont présentées page 92.

- Comptes de régularisation :

Les comptes de régularisation sont composés intégralement des opérations sur dérivés :

Nature	Montant (en euros)
Echange de nominal actif	26 276 092 002
Intérêts courus actifs	240 856 605
Soulttes nettes	(4 396 866)
Intérêts courus passifs	(34 119 030)

- Composition du capital social et Evolution des capitaux propres

Le capital social est composé de 2 500 actions d'un montant unitaire de 90 € entièrement libérées.

Evolution des capitaux propres

	Montant (en euros)
Capitaux propres au 1 ^{er} janvier 2024	220 323
Résultat de la période close le 30 juin 2024	0
Capitaux propres au 30 juin 2024	220 323

ANNEXES AU RAPPORT FINANCIER SEMESTRIEL

- Informations portant sur les entreprises liées

Postes du bilan actif	Postes du bilan passif	Montants
Prêts à Crédit Agricole CIB		2 929 948 619
Intérêts courus		29 857 965
Dérivés à Crédit Agricole CIB		26 276 092 002
Intérêts courus		240 654 105
	Emissions détenues par Crédit Agricole CIB	(6 336 477 178)

4. Autres informations

4.1. Engagements hors bilan

La valeur nominale des swaps de couverture des risques conclus avec Crédit Agricole CIB s'élève à 26 907 863 731 euros (hors délai d'usance).

La valeur nominale des dérivés accompagnés d'un échange de cash conclus avec Crédit Agricole CIB s'élève à 26 276 173 935 euros (hors délai d'usance).

La valeur nominale des engagements hors bilan des montages en délais d'usance (hors montages avec des dérivés accompagnés d'un échange de nominal) se décompose en :

- Dérivés : 19 003 876 euros
- Prêts : 29 992 681 euros
- EMTN : (29 659 810) euros

La valeur nominale des engagements hors bilan des montages en délais d'usance avec des dérivés accompagnés d'un échange de nominal se décompose en :

- Dérivés : 2 412 412 256 euros
- EMTN : (2 412 412 256) euros

4.2. Consolidation

La société Crédit Agricole CIB Financial Solutions est filiale de la société Crédit Agricole CIB et à ce titre est consolidée dans les comptes de sa Société Mère.

4.3. Intégration fiscale

La société Crédit Agricole CIB Financial Solutions est membre du groupe d'intégration fiscale constitué au niveau de Crédit Agricole SA.

4.4. Rémunération des membres des organes de direction

Aucune rémunération n'a été versée aux membres des organes de direction au titre de la période clôturée le 30 juin 2024.

4.5. Evènements au cours de l'exercice

Aucun évènement.

4.6. Evènements post clôture

Aucun évènement majeur n'est survenu après l'exercice clos le 30 juin 2024.

4.7. Chiffre d'affaires

Le chiffre d'affaires de 1 823 329 € correspond à la facturation issue de la convention de services financiers avec Crédit Agricole CIB.

ANNEXES AU RAPPORT FINANCIER SEMESTRIEL

Les caractéristiques des émissions effectuées par la société Crédit Agricole CIB Financial Solutions sont les suivantes :

Code Isin	Libellé du Code Isin	Date d'échéance	Devise	Montant Nominal en devise	Montant Nominal en CVEUR
XS1081752732	Issuance/BondCFSFRPP2 EMTN/0D/TAUX/09/07/2024	09/07/2024	AUD	-100 000	-62 316
XS1883122092	Issuance/BondCFSFRPP2 EMTN/0D/TAUX/27/03/2029	27/03/2029	AUD	-2 000 000	-1 246 315
XS1996580426	Issuance/BondCFSFRPP2 EMTN/0D/TAUX/06/09/2034	06/09/2034	AUD	-5 997 000	-3 737 074
XS1996584097	Issuance/BondEMTN CFSSOLIP XS1996584097/0D/TAUX/18/09/2024	18/09/2024	AUD	-900 000	-560 842
XS1996588593	Issuance/BondEMTN CFSSOLIP XS1996588593/0D/TAUX/11/10/2024	11/10/2024	AUD	-700 000	-436 210
XS1996588916	Issuance/BondEMTN CFSSOLIP XS1996588916/0D/TAUX/11/10/2024	11/10/2024	AUD	-1 100 000	-685 473
XS1996596778	Issuance/BondCFSFRPP2 EMTN/0D/TAUX/30/12/2024	30/12/2024	AUD	-950 000	-591 999
XS2048848977	Issuance/BondCFSFRPP2 EMTN/0D/TAUX/30/12/2034	30/12/2034	AUD	-500 000	-311 579
XS2048869544	Issuance/BondEMTN CFSSOLIP XS2048869544/0D/TAUX/04/02/2030	04/02/2030	AUD	-5 000 000	-3 115 787
XS2048871797	Issuance/BondEMTN CFSSOLIP XS2048871797/0D/TAUX/19/02/2030	19/02/2030	AUD	-1 780 000	-1 109 220
XS2053770009	Issuance/BondCFSFRPP2 EMTN/0D/TAUX/07/04/2035	07/04/2035	AUD	-1 286 000	-801 380
XS2149711355	Issuance/BondCFSFRPP2 EMTN/0D/TAUX/30/12/2030	30/12/2030	AUD	-3 800 000	-2 367 998
XS2149711785	Issuance/BondCFSFRPP2 EMTN/0D/TAUX/30/12/2030	30/12/2030	AUD	-3 800 000	-2 367 998
XS2201338428	Issuance/BondCFSFRPP2 EMTN/0D/TAUX/27/01/2036	27/01/2036	AUD	-1 730 000	-1 078 062
XS2316242879	Issuance/BondCFSFRPP2 EMTN/0D/TAUX/26/11/2036	26/11/2036	AUD	-1 150 000	-716 631
XS2348783791	Issuance/BondCFSFRPP2 EMTN/0D/TAUX/07/04/2032	07/04/2032	AUD	-1 390 000	-866 189
XS2367374464	Issuance/BondCFSFRPP2 EMTN/0D/TAUX/31/12/2099	06/07/2027	AUD	-1 065 000	-663 663
XS2392820168	Issuance/BondCFSFRPP2 EMTN/0D/TAUX/28/06/2028	28/06/2028	AUD	-1 000 000	-623 157
XS2438221140	Issuance/BondCFSFRPP2 EMTN/0D/TAUX/29/12/2027	29/12/2027	AUD	-1 000 000	-623 157
XS2438216652	Issuance/BondCFSFRPP2 EMTN/0D/TAUX/29/11/2030	29/11/2030	AUD	-1 310 000	-816 336
XS2483042193	Issuance/BondEMTN CFSEISIP XS2483042193/0D/TAUX/17/09/2026	17/09/2026	AUD	-960 000	-598 231
XS2459341652	Issuance/BondEMTN CFSEISIP XS2459341652/0D/TAUX/22/02/2028	22/02/2028	AUD	-1 130 000	-704 168
XS2393089888	Issuance/BondEMTN CFSEISIP XS2393089888/0D/TAUX/07/07/2031	07/07/2031	AUD	-52 554 300	-32 749 596
XS2516358897	Issuance/BondCFSFRPP2 EMTN/0D/TAUX/27/06/2031	27/06/2031	AUD	-800 000	-498 526
FR2CIBFS1530	Issuance/BondEMTN CFSEISIP FR2CIBFS1530/0D/TAUX/19/09/2028	19/09/2028	AUD	-1 500 000	-934 736
XS2638688544	Issuance/BondEMTN CFSSOLIP XS2638688544/0D/TAUX/09/01/2029	09/01/2029	AUD	-2 000 000	-1 246 315
XS2638696489	Issuance/BondEMTN CFSEISIP XS2638696489/0D/TAUX/15/12/2028	15/12/2028	AUD	-3 000 000	-1 869 472
XS2638667548	Issuance/BondCFSFRPP2 EMTN/0D/TAUX/17/10/2026	17/10/2026	AUD	-2 080 000	-1 296 167
XS2583386698	Issuance/BondCFSFRPP2 EMTN/0D/TAUX/14/09/2027	14/09/2027	AUD	-900 000	-560 842
XS2638667209	Issuance/BondCFSFRPP2 EMTN/0D/TAUX/13/10/2027	13/10/2027	AUD	-1 000 000	-623 157
XS2638693460	Issuance/BondCFSFRPP2 EMTN/0D/TAUX/24/11/2027	24/11/2027	AUD	-2 420 000	-1 508 041
XS2583404699	Issuance/BondCFSFRPP2 EMTN/0D/TAUX/10/10/2028	10/10/2028	AUD	-1 600 000	-997 052
XS2638714720	Issuance/BondEMTN CFSSOLIP XS2638714720/0D/TAUX/12/02/2027	12/02/2027	AUD	-8 630 000	-5 377 848
XS2738069462	Issuance/BondEMTN CFSEISIP XS2738069462/0D/TAUX/28/11/2024	28/11/2024	AUD	-400 000	-249 263
XS2738092282	Issuance/BondEMTN CFSSOLIP XS2738092282/0D/TAUX/28/05/2027	28/05/2027	AUD	-1 500 000	-934 736
XS2738111173	Issuance/BondEMTN CFSEISIP XS2738111173/0D/TAUX/30/12/2024	30/12/2024	AUD	-250 000	-155 789
XS2706969701	Issuance/BondCFSFRPP2 EMTN/0D/TAUX/11/03/2029	11/03/2029	AUD	-3 500 000	-2 181 051
XS2738049605	Issuance/BondCFSFRPP2 EMTN/0D/TAUX/19/04/2030	19/04/2030	AUD	-1 910 000	-1 190 230
XS2638706544	Issuance/BondCFSFRPP2 EMTN/0D/TAUX/12/01/2027	12/01/2027	AUD	-2 800 000	-1 744 840
XS2706962797	Issuance/BondCFSFRPP2 EMTN/0D/TAUX/05/02/2027	05/02/2027	AUD	-2 440 000	-1 520 504
XS2706962441	Issuance/BondCFSFRPP2 EMTN/0D/TAUX/05/02/2029	05/02/2029	AUD	-520 000	-324 039
		TOTAL	AUD	-128 452 300	-80 045 989

CAF2281BAA30	Issuance/BondEMTN CFSSOLIP CAF2281BAA30/0D/TAUX/02/03/2026	02/03/2026	CAD	-109 000 000	-74 324 401
FR9347FS9858	Issuance/BondCFSFRPP2 EMTN/0D/TAUX/23/09/2024	23/09/2024	CAD	-2 000 000	-1 363 750
FR9348FS0583	Issuance/BondCFSFRPP2 EMTN/0D/TAUX/06/09/2026	06/09/2026	CAD	-2 000 000	-1 363 750
XS1334476527	Issuance/BondEMTN CFSSOLIP XS1334476527/0D/TAUX/18/02/2026	18/02/2026	CAD	-12 500 000	-8 523 440
XS2299257761	Issuance/BondEMTN CFSSOLIP XS2299257761/0D/TAUX/09/11/2024	09/11/2024	CAD	-5 000 000	-3 409 376
XS2367357709	Issuance/BondEMTN CFSSOLIP XS2367357709/0D/TAUX/19/04/2025	19/04/2025	CAD	-1 000 000	-681 875
XS2392819152	Issuance/BondEMTN CFSSOLIP XS2392819152/0D/TAUX/05/07/2024	05/07/2024	CAD	-4 600 000	-3 136 626
XS2638670849	Issuance/BondEMTN CFSEISIP XS2638670849/0D/TAUX/25/10/2024	25/10/2024	CAD	-3 000 000	-2 045 626
CAF2281BAB13	Issuance/BondEMTN CFSSOLIP CAF2281BAB13/0D/TAUX/02/03/2026	02/03/2026	CAD	-109 000 000	-74 324 401
XS2707305665	Issuance/BondEMTN CFSEISIP XS2707305665/0D/TAUX/08/04/2025	08/04/2025	CAD	-500 000	-340 938
XS2707305749	Issuance/BondEMTN CFSEISIP XS2707305749/0D/TAUX/08/04/2025	08/04/2025	CAD	-400 000	-272 752
		TOTAL	CAD	-249 000 000	-169 786 935

XS1962156466	Issuance/BondEMTN FSBOKEIS XS1962156466/0D/TAUX/28/11/2024	28/11/2024	CHF	-980 000	-1 017 244
XS2201363962	Issuance/BondEMTN CFSEISIP XS2201363962/0D/TAUX/03/09/2024	03/09/2024	CHF	-307 000	-318 667
XS2348779419	Issuance/BondEMTN CFSSOLIP XS2348779419/0D/TAUX/10/03/2027	10/03/2027	CHF	-3 000 000	-3 114 012
XS2367360679	Issuance/BondEMTN CFSEISIP XS2367360679/0D/TAUX/02/06/2026	02/06/2026	CHF	-1 000 000	-1 038 004
XS2393103895	Issuance/BondEMTN CFSSOLIP XS2393103895/0D/TAUX/28/10/2025	28/10/2025	CHF	-1 140 000	-1 183 325
XS2438223278	Issuance/BondEMTN CFSSOLIP XS2438223278/0D/TAUX/01/12/2025	01/12/2025	CHF	-1 200 000	-1 245 605
XS2438209012	Issuance/BondEMTN CFSEISIP XS2438209012/0D/TAUX/24/11/2025	24/11/2025	CHF	-261 000	-270 919
XS2438209103	Issuance/BondEMTN CFSEISIP XS2438209103/0D/TAUX/24/11/2025	24/11/2025	CHF	-434 000	-450 494
XS2459345307	Issuance/BondEMTN CFSEISIP XS2459345307/0D/TAUX/23/08/2024	23/08/2024	CHF	-1 000 000	-1 038 004
XS2459350992	Issuance/BondEMTN CFSEISIP XS2459350992/0D/TAUX/06/03/2026	06/03/2026	CHF	-1 000 000	-1 038 004

CREDIT AGRICOLE CIB FINANCIAL SOLUTIONS
Rapport financier semestriel le 30 juin 2024

Code Isin	Libellé du Code Isin	Date d'échéance	Devises	Montant Nominal en devise	Montant Nominal en CVEUR
XS2483048638	Issuance/BondEMTN CFSEISIP XS2483048638/OD/TAUX/11/04/2025	11/04/2025	CHF	-2 300 000	-2 387 409
XS2483072935	Issuance/BondEMTN CFSEISIP XS2483072935/OD/TAUX/19/05/2025	19/05/2025	CHF	-1 000 000	-1 038 004
XS2459345489	Issuance/BondEMTN CFSEISIP XS2459345489/OD/TAUX/08/09/2025	08/09/2025	CHF	-2 060 000	-2 138 288
XS2483072000	Issuance/BondEMTN CFSEISIP XS2483072000/OD/TAUX/26/05/2026	26/05/2026	CHF	-1 420 000	-1 473 966
XS2516366999	Issuance/BondEMTN CFSEISIP XS2516366999/OD/TAUX/06/07/2026	06/07/2026	CHF	-2 000 000	-2 076 008
XS2583063255	Issuance/BondEMTN CFSEISIP XS2583063255/OD/TAUX/10/03/2025	10/03/2025	CHF	-1 500 000	-1 557 006
XS2583393470	Issuance/BondEMTN CFSEISIP XS2583393470/OD/TAUX/29/09/2025	29/09/2025	CHF	-3 000 000	-3 114 012
XS2638669593	Issuance/BondEMTN CFSEISIP XS2638669593/OD/TAUX/30/10/2025	30/10/2025	CHF	-1 000 000	-1 038 004
XS2638669759	Issuance/BondEMTN CFSEISIP XS2638669759/OD/TAUX/23/10/2024	23/10/2024	CHF	-1 000 000	-1 038 004
XS2638671060	Issuance/BondEMTN CFSEISIP XS2638671060/OD/TAUX/28/10/2024	28/10/2024	CHF	-2 000 000	-2 076 008
XS2517108051	Issuance/BondEMTN CFSEISIP XS2517108051/OD/TAUX/29/07/2024	29/07/2024	CHF	-2 000 000	-2 076 008
XS2517117805	Issuance/BondEMTN CFSEISIP XS2517117805/OD/TAUX/13/08/2024	13/08/2024	CHF	-1 000 000	-1 038 004
XS2583383166	Issuance/BondEMTN CFSEISIP XS2583383166/OD/TAUX/24/03/2025	24/03/2025	CHF	-2 000 000	-2 076 008
XS2583063925	Issuance/BondEMTN CFSEISIP XS2583063925/OD/TAUX/01/09/2025	01/09/2025	CHF	-3 100 000	-3 217 812
XS2638691506	Issuance/BondEMTN CFSEISIP XS2638691506/OD/TAUX/07/12/2026	07/12/2026	CHF	-2 000 000	-2 076 008
XS2638702121	Issuance/BondEMTN CFSEISIP XS2638702121/OD/TAUX/03/01/2028	03/01/2028	CHF	-1 000 000	-1 038 004
XS2638696059	Issuance/BondCFRFRPP2 EMTN/OD/TAUX/30/12/2028	30/12/2028	CHF	-1 200 000	-1 245 605
FR3CIBFS1208	Issuance/BondEMTN CFSSOLIP FR3CIBFS1208/OD/TAUX/11/06/2029	11/06/2029	CHF	-3 000 000	-3 114 012
FR2CIBFS9194	Issuance/BondEMTN CFSSOLIP FR2CIBFS9194/OD/TAUX/18/04/2029	18/04/2029	CHF	-2 500 000	-2 595 010
XS2738090070	Issuance/BondEMTN CFSEISIP XS2738090070/OD/TAUX/11/11/2024	11/11/2024	CHF	-6 000 000	-6 228 024
XS2638705496	Issuance/BondEMTN CFSEISIP XS2638705496/OD/TAUX/15/01/2025	15/01/2025	CHF	-1 000 000	-1 038 004
XS2638706890	Issuance/BondEMTN CFSEISIP XS2638706890/OD/TAUX/17/01/2025	17/01/2025	CHF	-2 000 000	-2 076 008
XS2316244818	Issuance/BondEMTN CFSEISIP XS2316244818/OD/TAUX/28/01/2025	28/01/2025	CHF	-4 000 000	-4 152 016
XS2583389361	Issuance/BondEMTN CFSEISIP XS2583389361/OD/TAUX/28/01/2025	28/01/2025	CHF	-500 000	-519 002
XS2638719950	Issuance/BondEMTN CFSEISIP XS2638719950/OD/TAUX/03/02/2025	03/02/2025	CHF	-1 500 000	-1 557 006
XS2706983017	Issuance/BondEMTN CFSEISIP XS2706983017/OD/TAUX/28/02/2025	28/02/2025	CHF	-1 000 000	-1 038 004
XS2738061642	Issuance/BondEMTN CFSEISIP XS2738061642/OD/TAUX/25/04/2025	25/04/2025	CHF	-10 000 000	-10 380 040
XS2738090823	Issuance/BondEMTN CFSEISIP XS2738090823/OD/TAUX/14/05/2025	14/05/2025	CHF	-2 000 000	-2 076 008
XS2738095897	Issuance/BondEMTN CFSEISIP XS2738095897/OD/TAUX/22/05/2025	22/05/2025	CHF	-2 000 000	-2 076 008
XS2738043749	Issuance/BondEMTN CFSEISIP XS2738043749/OD/TAUX/03/11/2025	03/11/2025	CHF	-2 500 000	-2 595 010
XS2738114193	Issuance/BondEMTN CFSEISIP XS2738114193/OD/TAUX/15/12/2025	15/12/2025	CHF	-1 000 000	-1 038 004
XS2738062376	Issuance/BondEMTN CFSEISIP XS2738062376/OD/TAUX/20/10/2026	20/10/2026	CHF	-2 000 000	-2 076 008
XS2738095624	Issuance/BondEMTN CFSEISIP XS2738095624/OD/TAUX/23/11/2026	23/11/2026	CHF	-1 000 000	-1 038 004
XS2638705140	Issuance/BondEMTN CFSEISIP XS2638705140/OD/TAUX/12/01/2026	12/01/2026	CHF	-1 000 000	-1 038 004
XS2706970899	Issuance/BondEMTN CFSEISIP XS2706970899/OD/TAUX/21/08/2025	21/08/2025	CHF	-6 500 000	-6 747 026
XS2706975856	Issuance/BondEMTN CFSEISIP XS2706975856/OD/TAUX/28/08/2025	28/08/2025	CHF	-5 000 000	-5 190 020
XS2706984338	Issuance/BondEMTN CFSEISIP XS2706984338/OD/TAUX/08/09/2025	08/09/2025	CHF	-1 500 000	-1 557 006
XS2638720297	Issuance/BondEMTN CFSEISIP XS2638720297/OD/TAUX/13/02/2026	13/02/2026	CHF	-3 000 000	-3 114 012
XS2706965899	Issuance/BondEMTN CFSEISIP XS2706965899/OD/TAUX/20/02/2026	20/02/2026	CHF	-2 000 000	-2 076 008
XS2706985905	Issuance/BondEMTN CFSEISIP XS2706985905/OD/TAUX/16/03/2026	16/03/2026	CHF	-2 500 000	-2 595 010
XS2638707781	Issuance/BondEMTN CFSEISIP XS2638707781/OD/TAUX/11/02/2030	11/02/2030	CHF	-10 000 000	-10 380 040
XS2707309493	Issuance/BondCFRFRPP2 EMTN/OD/TAUX/30/06/2031	30/06/2031	CHF	-475 000	-493 052
XS2638708839	Issuance/BondEMTN CFSSOLIP XS2638708839/OD/TAUX/20/12/2026	20/12/2026	CHF	-1 000 000	-1 038 003
		TOTAL	CHF	-114 877 000	-119 242 785

XS1883122258	Issuance/BondBOND CFRFRPP2/10Y/TAUX/27/03/2029	27/03/2029	CNY	-7 000 000	-898 823
XS2149724507	Issuance/BondCFRFRPP2 EMTN/OD/TAUX/27/11/2026	27/11/2026	CNY	-7 500 000	-963 024
XS2268518367	Issuance/BondCFRFRPP2 EMTN/OD/TAUX/06/07/2030	06/07/2030	CNY	-5 400 000	-693 377
XS2583409730	Issuance/BondCFRFRPP2 EMTN/OD/TAUX/11/04/2025	11/04/2025	CNY	-8 960 000	-1 150 493
XS2517104902	Issuance/BondCFRFRPP2 EMTN/OD/TAUX/11/07/2026	11/07/2026	CNY	-4 060 000	-521 317
XS2517117557	Issuance/BondCFRFRPP2 EMTN/OD/TAUX/27/07/2028	27/07/2028	CNY	-8 300 000	-1 065 747
XS2638701743	Issuance/BondCFRFRPP2 EMTN/OD/TAUX/18/12/2028	18/12/2028	CNY	-11 300 000	-1 450 956
XS2707307281	Issuance/BondCFRFRPP2 EMTN/OD/TAUX/26/03/2027	26/03/2027	CNY	-5 000 000	-642 016
XS2738078612	Issuance/BondCFRFRPP2 EMTN/OD/TAUX/26/04/2031	26/04/2031	CNY	-7 250 000	-930 923
XS2738134621	Issuance/BondCFRFRPP2 EMTN/OD/TAUX/21/06/2032	21/06/2032	CNY	-5 000 000	-642 016
XS2738134548	Issuance/BondCFRFRPP2 EMTN/OD/TAUX/21/06/2031	21/06/2031	CNY	-5 000 000	-642 017
		TOTAL	CNY	-74 770 000	-9 600 709

XS2517130907	Issuance/BondEMTN CFSEISIP XS2517130907/OD/TAUX/09/09/2025	09/09/2025	CZK	-7 000 000	-279 402
XS2638671813	Issuance/BondEMTN CFSEISIP XS2638671813/OD/TAUX/14/12/2027	14/12/2027	CZK	-114 750 000	-4 580 198
XS2706961633	Issuance/BondEMTN CFSEISIP XS2706961633/OD/TAUX/14/03/2029	14/03/2029	CZK	-150 000 000	-5 987 187
XS2706972325	Issuance/BondEMTN CFSEISIP XS2706972325/OD/TAUX/26/02/2030	26/02/2030	CZK	-50 000 000	-1 995 729
XS2706983959	Issuance/BondEMTN CFSEISIP XS2706983959/OD/TAUX/11/03/2030	11/03/2030	CZK	-30 000 000	-1 197 437
XS2738054191	Issuance/BondCFRFRPP2 EMTN/OD/TAUX/19/04/2028	19/04/2028	CZK	-36 000 000	-1 436 925
XS2738082051	Issuance/BondCFRFRPP2 EMTN/OD/TAUX/15/05/2028	15/05/2028	CZK	-23 000 000	-918 035
XS2707308172	Issuance/BondCFRFRPP2 EMTN/OD/TAUX/16/05/2028	16/05/2028	CZK	-161 600 000	-6 450 198
		TOTAL	CZK	-572 350 000	-22 845 111

FI4000429345	Issuance/BondEMTN FSBOKEIS FI4000429345/OD/TAUX/16/06/2025	16/06/2025	EUR	-111 000	-111 000
FI4000512538	Issuance/BondEMTN CFSEISIP FI4000512538/OD/TAUX/08/11/2028	08/11/2028	EUR	-680 000	-680 000
FR0013043908	Issuance/BondEMTN CFSSOLIP FR0013043908/OD/TAUX/05/11/2025	05/11/2025	EUR	-3 000 000	-3 000 000
FR0013043916	Issuance/BondEMTN CFSSOLIP FR0013043916/OD/TAUX/05/11/2025	05/11/2025	EUR	-3 000 000	-3 000 000
FR0013049541	Issuance/BondEMTN CFSSOLIP FR0013049541/OD/TAUX/16/11/2025	16/11/2025	EUR	-3 000 000	-3 000 000

CREDIT AGRICOLE CIB FINANCIAL SOLUTIONS
Rapport financier semestriel le 30 juin 2024

Code Isin	Libellé du Code Isin	Date d'échéance	Devises	Montant Nominal en devise	Montant Nominal en CVEUR
FR0013049558	Issuance/BondEMTN CFSSOLIP FR0013049558/OD/TAUX/16/11/2025	16/11/2025	EUR	-4 000 000	-4 000 000
FR0013065166	Issuance/BondEMTN CFSSOLIP FR0013065166/OD/TAUX/15/12/2025	15/12/2025	EUR	-2 000 000	-2 000 000
FR0013065174	Issuance/BondEMTN CFSSOLIP FR0013065174/OD/TAUX/15/12/2025	15/12/2025	EUR	-2 000 000	-2 000 000
FR0013118742	Issuance/BondCFSFRPP2 EMTN/OD/TAUX/23/02/2026	23/02/2026	EUR	-500 000	-500 000
FR0013179124	Issuance/BondEMTN CFSSOLIP FR0013179124/OD/TAUX/27/05/2026	27/05/2026	EUR	-3 000 000	-3 000 000
FR0013219151	Issuance/BondCFSFRPP2 EMTN/OD/18/11/2027/1.13%	18/11/2027	EUR	-5 000 000	-5 000 000
FR0013233053	Issuance/BondEMTN EIS FSBOK 10Y/TAUX/31/01/2027	01/02/2027	EUR	-500 000	-500 000
FR0013237633	Issuance/BondCFSFRPP2 EMTN/OD/TAUX/21/02/2027	21/02/2027	EUR	-1 500 000	-1 500 000
FR0013240843	Issuance/BondEMTN FSBOKEIS FR0013240843/OD/TAUX/15/03/2027	15/03/2027	EUR	-1 500 000	-1 500 000
FR0013244779	Issuance/BondEMTN FSBOKEIS FR0013244779/OD/TAUX/22/03/2027	22/03/2027	EUR	-2 000 000	-2 000 000
FR0013245206	Issuance/BondEMTN FSBOKEIS FR0013245206/OD/TAUX/24/03/2027	24/03/2027	EUR	-2 000 000	-2 000 000
FR0013245552	Issuance/BondEMTN CFSSOLIP FR0013245552/OD/TAUX/19/05/2027	19/05/2027	EUR	-14 304 000	-14 304 000
FR0013245941	Issuance/BondEMTN CFSSOLIP FR0013245941/OD/TAUX/31/03/2032	31/03/2032	EUR	-16 000 000	-16 000 000
FR0013248747	Issuance/BondEMTN FSBOK EIS/OD/TAUX/12/04/2027	12/04/2027	EUR	-5 000 000	-5 000 000
FR1CIBFS0020	Issuance/BondEMTN CFSSOLIP FR1CIBFS0020/OD/TAUX/11/05/2027	11/05/2027	EUR	-3 000 000	-3 000 000
FR1CIBFS0038	Issuance/BondEMTN CFSSOLIP FR1CIBFS0038/OD/TAUX/11/05/2027	11/05/2027	EUR	-5 000 000	-5 000 000
FR1CIBFS0095	Issuance/BondEMTN CFSEISIP FR1CIBFS0095/OD/TAUX/23/05/2030	23/05/2030	EUR	-2 000 000	-2 000 000
FR1CIBFS0129	Issuance/BondEMTN CFSSOLIP FR1CIBFS0129/OD/TAUX/26/05/2027	26/05/2027	EUR	-500 000	-500 000
FR1CIBFS0137	Issuance/BondEMTN CFSEISIP FR1CIBFS0137/OD/TAUX/27/05/2030	27/05/2030	EUR	-2 000 000	-2 000 000
FR1CIBFS0145	Issuance/BondCFSFRPP2 EMTN/OD/TAUX/12/05/2027	12/05/2027	EUR	-1 000 000	-1 000 000
FR1CIBFS0152	Issuance/BondEMTN CFSSOLIP FR1CIBFS0152/OD/TAUX/16/05/2032	16/05/2032	EUR	-2 000 000	-2 000 000
FR1CIBFS0160	Issuance/BondEMTN CFSSOLIP FR1CIBFS0160/OD/TAUX/12/05/2032	12/05/2032	EUR	-1 000 000	-1 000 000
FR1CIBFS0178	Issuance/BondEMTN CFSSOLIP FR1CIBFS0178/OD/TAUX/25/03/2025	25/03/2025	EUR	-4 200 000	-4 200 000
FR1CIBFS0186	Issuance/BondEMTN CFSSOLIP FR1CIBFS0186/OD/TAUX/17/05/2027	17/05/2027	EUR	-5 000 000	-5 000 000
FR1CIBFS0236	Issuance/BondEMTN CFSEISIP FR1CIBFS0236/OD/TAUX/13/07/2027	13/07/2027	EUR	-300 000	-300 000
FR7271CA3171	Issuance/BondEMTN CFSSOLIP FR7271CA3171/OD/TAUX/27/07/2031	27/07/2031	EUR	-3 000 000	-3 000 000
FR7271CA3205	Issuance/BondEMTN CFSSOLIP FR7271CA3205/OD/TAUX/19/11/2033	19/11/2033	EUR	-500 000	-500 000
FR7271CA3213	Issuance/BondEMTN CFSSOLIP FR7271CA3213/OD/TAUX/19/11/2033	19/11/2033	EUR	-500 000	-500 000
FR7271CA3221	Issuance/BondEMTN CFSSOLIP FR7271CA3221/OD/TAUX/07/12/2026	07/12/2026	EUR	-2 000 000	-2 000 000
FR9347FS1079	Issuance/BondCFSFRPP2 EMTN/OD/30/06/2027/2.42%	30/06/2027	EUR	-5 000 000	-5 000 000
FR9347FS3042	Issuance/BondEMTN FSBOKEIS FR9347FS3042/OD/TAUX/17/10/2025	17/10/2025	EUR	-980 000	-980 000
FR9347FS3216	Issuance/BondCFSFRPP2 EMTN/OD/TAUX/30/12/2027	30/12/2027	EUR	-500 000	-500 000
FR9347FS3299	Issuance/BondEMTN FSBOKEIS FR9347FS3299/OD/TAUX/28/11/2025	28/11/2025	EUR	-1 500 000	-1 500 000
FR9347FS3398	Issuance/BondEMTN FSBOKEIS FR9347FS3398/OD/TAUX/27/12/2024	27/12/2024	EUR	-3 000 000	-3 000 000
FR9347FS3422	Issuance/BondEMTN FSBOKEIS FR9347FS3422/OD/TAUX/29/12/2027	29/12/2027	EUR	-1 000 000	-1 000 000
FR9347FS3711	Issuance/BondEMTN CFSSOLIP FR9347FS3711/OD/TAUX/06/04/2033	06/04/2037	EUR	-18 000 000	-18 000 000
FR9347FS3943	Issuance/BondEMTN FSBOKEIS FR9347FS3943/OD/TAUX/12/11/2026	18/01/2030	EUR	-10 000 000	-10 000 000
FR9347FS4073	Issuance/BondCFSFRPP2 EMTN/OD/TAUX/30/06/2028	30/06/2028	EUR	-500 000	-500 000
FR9347FS4222	Issuance/BondEMTN FSBOKEIS FR9347FS4222/OD/TAUX/20/06/2028	20/06/2028	EUR	-700 000	-700 000
FR9347FS4503	Issuance/BondEMTN FSBOKEIS FR9347FS4503/OD/TAUX/04/01/2027	04/01/2027	EUR	-1 000 000	-1 000 000
FR9347FS4628	Issuance/BondCFSFRPP2 EMTN/OD/TAUX/10/08/2028	10/08/2028	EUR	-10 000 000	-10 000 000
FR9347FS4735	Issuance/BondEMTN CFSSOLIP FR9347FS4735/OD/TAUX/25/10/2036	25/10/2036	EUR	-3 500 000	-3 500 000
FR9347FS4784	Issuance/BondCFSFRPP2 EMTN/OD/TAUX/11/10/2028	11/10/2028	EUR	-500 000	-500 000
FR9347FS4958	Issuance/BondEMTN CFSSOLIP FR9347FS4958/OD/TAUX/01/11/2033	01/11/2033	EUR	-7 000 000	-7 000 000
FR9347FS4974	Issuance/BondCFSFRPP2 EMTN/OD/TAUX/04/05/2026	04/05/2026	EUR	-1 400 000	-1 400 000
FR9347FS5005	Issuance/BondEMTN FSBOKEIS FR9347FS5005/OD/TAUX/07/12/2026	07/12/2026	EUR	-1 500 000	-1 500 000
FR9347FS5054	Issuance/BondCFSFRPP2 EMTN/OD/TAUX/18/12/2026	18/12/2026	EUR	-2 500 000	-2 500 000
FR9347FS5195	Issuance/BondCFSFRPP2 EMTN/OD/TAUX/10/01/2025	10/01/2025	EUR	-500 000	-500 000
FR9347FS5229	Issuance/BondEMTN FSBOKEIS FR9347FS5229/OD/30/12/2031/3.2%	30/12/2031	EUR	-500 000	-500 000
FR9347FS5260	Issuance/BondCFSFRPP2 EMTN/OD/TAUX/30/12/2031	30/12/2031	EUR	-1 000 000	-1 000 000
FR9347FS5328	Issuance/BondEMTN FSBOKEIS FR9347FS5328/OD/TAUX/19/01/2029	19/01/2029	EUR	-1 500 000	-1 500 000
FR9347FS5500	Issuance/BondCFSFRPP2 EMTN/OD/TAUX/14/02/2026	14/02/2026	EUR	-500 000	-500 000
FR9347FS5518	Issuance/BondEMTN FSBOKEIS FR9347FS5518/OD/TAUX/12/04/2029	12/04/2029	EUR	-759 000	-759 000
FR9347FS5526	Issuance/BondCFSFRPP2 EMTN/OD/TAUX/10/01/2026	10/01/2026	EUR	-500 000	-500 000
FR9347FS5575	Issuance/BondEMTN FSBOKEIS FR9347FS5575/OD/TAUX/19/02/2029	19/02/2029	EUR	-1 732 000	-1 732 000
FR9347FS5716	Issuance/BondEMTN FSBOKEIS FR9347FS5716/OD/TAUX/01/03/2029	01/03/2029	EUR	-500 000	-500 000
FR9347FS5732	Issuance/BondCFSFRPP2 EMTN/OD/TAUX/10/01/2029	10/01/2029	EUR	-500 000	-500 000
FR9347FS5757	Issuance/BondCFSFRPP2 EMTN/OD/TAUX/10/01/2029	10/01/2029	EUR	-500 000	-500 000
FR9347FS5807	Issuance/BondEMTN CFSEISIP FR9347FS5807/OD/TAUX/04/06/2029	04/06/2029	EUR	-300 000	-300 000
FR9347FS5922	Issuance/BondCFSFRPP2 EMTN/OD/TAUX/20/03/2027	20/03/2027	EUR	-500 000	-500 000
FR9347FS6011	Issuance/BondEMTN FSBOKEIS FR9347FS6011/OD/TAUX/14/05/2029	14/05/2029	EUR	-3 995 000	-3 995 000
FR9347FS6466	Issuance/BondEMTN CFSEISIP FR9347FS6466/OD/TAUX/19/11/2026	19/11/2026	EUR	-600 000	-600 000
FR9347FS6524	Issuance/BondCFSFRPP2 EMTN/OD/TAUX/30/06/2025	30/06/2025	EUR	-500 000	-500 000
FR9347FS6557	Issuance/BondCFSFRPP2 EMTN/OD/TAUX/30/06/2026	30/06/2026	EUR	-500 000	-500 000
FR9347FS6680	Issuance/BondCFSFRPP2 EMTN/OD/TAUX/30/06/2026	30/06/2026	EUR	-1 000 000	-1 000 000
FR9347FS6698	Issuance/BondCFSFRPP2 EMTN/OD/TAUX/30/06/2026	30/06/2026	EUR	-1 000 000	-1 000 000
FR9347FS6714	Issuance/BondCFSFRPP2 EMTN/OD/TAUX/04/05/2026	04/05/2026	EUR	-700 000	-700 000
FR9347FS6730	Issuance/BondCFSFRPP2 EMTN/OD/TAUX/04/05/2026	04/05/2026	EUR	-3 300 000	-3 300 000
FR9347FS6771	Issuance/BondEMTN CFSEISIP FR9347FS6771/OD/TAUX/24/11/2026	24/11/2026	EUR	-1 010 000	-1 010 000
FR9347FS6847	Issuance/BondEMTN FSBOKEIS FR9347FS6847/OD/TAUX/08/06/2026	08/06/2026	EUR	-1 000 000	-1 000 000
FR9347FS6854	Issuance/BondEMTN CFSSOLIP FR9347FS6854/OD/TAUX/11/06/2026	11/06/2026	EUR	-500 000	-500 000
FR9347FS6912	Issuance/BondEMTN CFSEISIP FR9347FS6912/OD/TAUX/03/12/2031	03/12/2031	EUR	-300 000	-300 000
FR9347FS7118	Issuance/BondEMTN FSBOKEIS FR9347FS7118/OD/TAUX/14/08/2029	14/08/2029	EUR	-300 000	-300 000
FR9347FS7126	Issuance/BondEMTN CFSEISIP FR9347FS7126/OD/TAUX/03/12/2031	03/12/2031	EUR	-500 000	-500 000
FR9347FS7308	Issuance/BondEMTN FSBOKEIS FR9347FS7308/OD/TAUX/06/09/2024	06/09/2024	EUR	-300 000	-300 000
FR9347FS7357	Issuance/BondEMTN FSBOKEIS FR9347FS7357/OD/TAUX/13/09/2024	13/09/2024	EUR	-750 000	-750 000

CREDIT AGRICOLE CIB FINANCIAL SOLUTIONS
Rapport financier semestriel le 30 juin 2024

Code Isin	Libellé du Code Isin	Date d'échéance	Devise	Montant Nominal en devise	Montant Nominal en CUEUR
FR9347FS7365	Issuance/BondEMTN FSBOKEIS FR9347FS7365/0D/TAUX/16/09/2024	16/09/2024	EUR	-800 000	-800 000
FR9347FS7514	Issuance/BondEMTN FSBOKEIS FR9347FS7514/0D/TAUX/11/10/2027	11/10/2027	EUR	-1 000 000	-1 000 000
FR9347FS7555	Issuance/BondEMTN CFSEISIP FR9347FS7555/0D/TAUX/01/04/2032	01/04/2032	EUR	-5 351 000	-5 351 000
FR9347FS7571	Issuance/BondEMTN FSBOKEIS FR9347FS7571/0D/TAUX/22/10/2027	22/10/2027	EUR	-4 000 000	-4 000 000
FR9347FS7589	Issuance/BondCFSFRPP2 EMTN/0D/TAUX/28/06/2026	28/06/2026	EUR	-1 000 000	-1 000 000
FR9347FS7662	Issuance/BondEMTN CFSSOLIP FR9347FS7662/0D/TAUX/01/07/2034	01/07/2037	EUR	-20 000 000	-20 000 000
FR9347FS7753	Issuance/BondCFSFRPP2 EMTN/0D/TAUX/18/07/2029	18/07/2029	EUR	-4 000 000	-4 000 000
FR9347FS7761	Issuance/BondEMTN CFSSOLIP FR9347FS7761/0D/TAUX/23/07/2031	23/07/2031	EUR	-5 000 000	-5 000 000
FR9347FS7795	Issuance/BondCFSFRPP2 EMTN/0D/TAUX/01/08/2029	01/08/2029	EUR	-1 000 000	-1 000 000
FR9347FS7837	Issuance/BondEMTN FSBOKEIS FR9347FS7837/0D/TAUX/27/09/2029	27/09/2029	EUR	-618 000	-618 000
FR9347FS7886	Issuance/BondEMTN CFSEISIP FR9347FS7886/0D/TAUX/03/12/2027	03/12/2027	EUR	-300 000	-300 000
FR9347FS7928	Issuance/BondEMTN FSBOKEIS FR9347FS7928/0D/TAUX/30/09/2031	30/09/2031	EUR	-5 000 000	-5 000 000
FR9347FS7944	Issuance/BondEMTN FSBOKEIS FR9347FS7944/0D/TAUX/28/10/2024	28/10/2024	EUR	-4 125 000	-4 125 000
FR9347FS7969	Issuance/BondEMTN FSBOKEIS FR9347FS7969/0D/TAUX/29/10/2029	29/10/2029	EUR	-2 000 000	-2 000 000
FR9347FS8033	Issuance/BondEMTN CFSEISIP FR9347FS8033/0D/TAUX/30/11/2026	30/11/2026	EUR	-750 000	-750 000
FR9347FS8132	Issuance/BondEMTN FSBOKEIS FR9347FS8132/0D/TAUX/30/10/2029	30/10/2029	EUR	-500 000	-500 000
FR9347FS8157	Issuance/BondEMTN FSBOKEIS FR9347FS8157/0D/TAUX/30/10/2029	30/10/2029	EUR	-500 000	-500 000
FR9347FS8272	Issuance/BondEMTN FSBOKEIS FR9347FS8272/0D/TAUX/12/11/2024	12/11/2024	EUR	-300 000	-300 000
FR9347FS8306	Issuance/BondCFSFRPP2 EMTN/0D/TAUX/30/12/2028	30/12/2028	EUR	-1 000 000	-1 000 000
FR9347FS8322	Issuance/BondEMTN FSBOKEIS FR9347FS8322/0D/TAUX/22/11/2027	22/11/2027	EUR	-2 500 000	-2 500 000
FR9347FS8611	Issuance/BondCFSFRPP2 EMTN/0D/TAUX/30/12/2031	30/12/2031	EUR	-500 000	-500 000
FR9347FS8629	Issuance/BondEMTN CFSSOLIP FR9347FS8629/0D/TAUX/25/10/2031	25/10/2031	EUR	-5 000 000	-5 000 000
FR9347FS8645	Issuance/BondEMTN CFSSOLIP FR9347FS8645/0D/TAUX/23/11/2026	23/11/2026	EUR	-5 000 000	-5 000 000
FR9347FS8744	Issuance/BondCFSFRPP2 EMTN/0D/TAUX/07/11/2029	07/11/2029	EUR	-1 000 000	-1 000 000
FR9347FS8827	Issuance/BondCFSFRPP2 EMTN/0D/TAUX/10/01/2027	10/01/2027	EUR	-700 000	-700 000
FR9347FS8835	Issuance/BondEMTN FSBOKEIS FR9347FS8835/0D/TAUX/19/11/2026	19/11/2026	EUR	-500 000	-500 000
FR9347FS8884	Issuance/BondCFSFRPP2 EMTN/0D/TAUX/10/01/2030	10/01/2030	EUR	-800 000	-800 000
FR9347FS8892	Issuance/BondCFSFRPP2 EMTN/0D/TAUX/10/12/2029	02/05/2034	EUR	-15 000 000	-15 000 000
FR9347FS8918	Issuance/BondCFSFRPP2 EMTN/0D/TAUX/24/09/2028	24/09/2028	EUR	-3 000 000	-3 000 000
FR9347FS8934	Issuance/BondCFSFRPP2 EMTN/0D/TAUX/24/09/2028	24/09/2028	EUR	-3 000 000	-3 000 000
FR9347FS8967	Issuance/BondCFSFRPP2 EMTN/0D/TAUX/09/12/2029	09/12/2029	EUR	-500 000	-500 000
FR9347FS8983	Issuance/BondEMTN FSBOKEIS FR9347FS8983/0D/TAUX/24/02/2025	24/02/2025	EUR	-909 000	-909 000
FR9347FS9015	Issuance/BondEMTN CFSEISIP FR9347FS9015/0D/TAUX/19/11/2029	17/11/2032	EUR	-500 000	-500 000
FR9347FS9205	Issuance/BondEMTN FSBOKEIS FR9347FS9205/0D/TAUX/23/12/2024	23/12/2024	EUR	-500 000	-500 000
FR9347FS9262	Issuance/BondEMTN FSBOKEIS FR9347FS9262/0D/TAUX/27/12/2029	27/12/2029	EUR	-300 000	-300 000
FR9347FS9296	Issuance/BondEMTN FSBOKEIS FR9347FS9296/0D/TAUX/02/01/2025	02/01/2025	EUR	-300 000	-300 000
FR9347FS9460	Issuance/BondEMTN FSBOKEIS FR9347FS9460/0D/TAUX/31/12/2029	31/12/2029	EUR	-400 000	-400 000
FR9347FS9502	Issuance/BondEMTN FSBOKEIS FR9347FS9502/0D/TAUX/06/01/2028	06/01/2028	EUR	-500 000	-500 000
FR9347FS9528	Issuance/BondEMTN FSBOKEIS FR9347FS9528/0D/TAUX/06/01/2028	06/01/2028	EUR	-1 000 000	-1 000 000
FR9347FS9601	Issuance/BondEMTN FSBOKEIS FR9347FS9601/0D/TAUX/30/12/2024	30/12/2024	EUR	-2 954 000	-2 954 000
FR9347FS9841	Issuance/BondCFSFRPP2 EMTN/0D/TAUX/15/01/2027	15/01/2027	EUR	-500 000	-500 000
FR9347FS9965	Issuance/BondCFSFRPP2 EMTN/0D/TAUX/22/11/2026	22/11/2026	EUR	-450 000	-450 000
FR9348FS0021	Issuance/BondEMTN FSBOKEIS FR9348FS0021/0D/TAUX/28/01/2025	28/01/2025	EUR	-1 000 000	-1 000 000
FR9348FS0062	Issuance/BondEMTN FSBOKEIS FR9348FS0062/0D/TAUX/30/01/2025	30/01/2025	EUR	-1 150 000	-1 150 000
FR9348FS0096	Issuance/BondEMTN FSBOKEIS FR9348FS0096/0D/TAUX/05/02/2030	05/02/2030	EUR	-300 000	-300 000
FR9348FS0112	Issuance/BondEMTN FSBOKEIS FR9348FS0112/0D/TAUX/30/12/2024	30/12/2024	EUR	-5 539 000	-5 539 000
FR9348FS0120	Issuance/BondEMTN FSBOKEIS FR9348FS0120/0D/TAUX/08/02/2027	08/02/2027	EUR	-200 000	-200 000
FR9348FS0138	Issuance/BondEMTN FSBOKEIS FR9348FS0138/0D/TAUX/08/02/2027	08/02/2027	EUR	-250 000	-250 000
FR9348FS0237	Issuance/BondCFSFRPP2 EMTN/0D/TAUX/22/11/2028	22/11/2028	EUR	-500 000	-500 000
FR9348FS0336	Issuance/BondEMTN FSBOKEIS FR9348FS0336/0D/TAUX/28/02/2025	28/02/2025	EUR	-1 500 000	-1 500 000
FR9348FS0427	Issuance/BondEMTN FSBOKEIS FR9348FS0427/0D/TAUX/11/03/2030	11/03/2030	EUR	-1 000 000	-1 000 000
FR9348FS0476	Issuance/BondEMTN FSBOKEIS FR9348FS0476/0D/TAUX/13/03/2030	13/03/2030	EUR	-2 000 000	-2 000 000
FR9348FS0518	Issuance/BondEMTN CFSSOLIP FR9348FS0518/0D/TAUX/22/11/2036	22/11/2036	EUR	-500 000	-500 000
FR9348FS0591	Issuance/BondCFSFRPP2 EMTN/0D/TAUX/29/01/2030	29/01/2030	EUR	-1 000 000	-1 000 000
FR9348FS0617	Issuance/BondCFSFRPP2 EMTN/0D/TAUX/16/01/2025	16/01/2025	EUR	-12 600 000	-12 600 000
FR9348FS0641	Issuance/BondEMTN CFSSOLIP FR9348FS0641/0D/TAUX/28/01/2032	28/01/2032	EUR	-5 000 000	-5 000 000
FR9348FS0682	Issuance/BondEMTN FSBOKEIS FR9348FS0682/0D/TAUX/07/02/2025	07/02/2025	EUR	-700 000	-700 000
FR9348FS0690	Issuance/BondCFSFRPP2 EMTN/0D/TAUX/30/12/2024	30/12/2024	EUR	-700 000	-700 000
FR9348FS0724	Issuance/BondEMTN FSBOKEIS FR9348FS0724/0D/TAUX/24/04/2030	24/04/2030	EUR	-1 000	-1 000
FR9348FS0807	Issuance/BondEMTN FSBOKEIS FR9348FS0807/0D/TAUX/25/02/2028	25/02/2028	EUR	-800 000	-800 000
FR9348FS0930	Issuance/BondEMTN FSBOKEIS FR9348FS0930/0D/TAUX/19/03/2025	19/03/2025	EUR	-500 000	-500 000
FR9348FS1102	Issuance/BondEMTN FSBOKEIS FR9348FS1102/0D/TAUX/03/04/2030	03/04/2030	EUR	-2 000 000	-2 000 000
FR9348FS1292	Issuance/BondEMTN FSBOKEIS FR9348FS1292/0D/TAUX/07/05/2030	07/05/2030	EUR	-300 000	-300 000
FR9348FS1300	Issuance/BondEMTN FSBOKEIS FR9348FS1300/0D/TAUX/08/05/2026	08/05/2026	EUR	-1 250 000	-1 250 000
FR9348FS1334	Issuance/BondEMTN FSBOKEIS FR9348FS1334/0D/TAUX/30/12/2024	30/12/2024	EUR	-7 241 000	-7 241 000
FR9348FS1482	Issuance/BondEMTN CFSEISIP FR9348FS1482/0D/TAUX/07/12/2027	07/12/2027	EUR	-300 000	-300 000
FR9348FS1508	Issuance/BondCFSFRPP2 EMTN/0D/TAUX/10/01/2030	10/01/2030	EUR	-200 000	-200 000
FR9348FS1540	Issuance/BondCFSFRPP2 EMTN/0D/TAUX/30/12/2024	30/12/2024	EUR	-1 000 000	-1 000 000
FR9348FS1656	Issuance/BondCFSFRPP2 EMTN/0D/TAUX/30/05/2028	30/05/2028	EUR	-5 000 000	-5 000 000
FR9348FS1672	Issuance/BondCFSFRPP2 EMTN/0D/TAUX/30/06/2027	30/06/2027	EUR	-700 000	-700 000
FR9348FS1722	Issuance/BondCFSFRPP2 EMTN/0D/TAUX/30/06/2027	30/06/2027	EUR	-1 500 000	-1 500 000
FR9348FS1748	Issuance/BondCFSFRPP2 EMTN/0D/TAUX/25/06/2026	25/06/2026	EUR	-500 000	-500 000
FR9348FS1854	Issuance/BondEMTN FSBOKEIS FR9348FS1854/0D/TAUX/24/07/2028	24/07/2028	EUR	-1 250 000	-1 250 000
FR9348FS2027	Issuance/BondEMTN FSBOKEIS FR9348FS2027/0D/TAUX/30/12/2025	30/12/2025	EUR	-7 340 000	-7 340 000
FR9348FS2035	Issuance/BondEMTN FSBOKEIS FR9348FS2035/0D/TAUX/30/12/2025	30/12/2025	EUR	-390 000	-390 000
FR9348FS2092	Issuance/BondCFSFRPP2 EMTN/0D/TAUX/30/06/2028	30/06/2028	EUR	-2 000 000	-2 000 000

CREDIT AGRICOLE CIB FINANCIAL SOLUTIONS
Rapport financier semestriel le 30 juin 2024

Code Isin	Libellé du Code Isin	Date d'échéance	Devises	Montant Nominal en devise	Montant Nominal en CVEUR
FR9348FS2183	Issuance/BondEMTN CFSEISIP FR9348FS2183/OD/TAUX/09/12/2024	09/12/2024	EUR	-300 000	-300 000
FR9348FS2191	Issuance/BondEMTN CFSEISIP FR9348FS2191/OD/TAUX/03/12/2026	03/12/2026	EUR	-600 000	-600 000
FR9348FS2258	Issuance/BondEMTN CFSSOLIP FR9348FS2258/OD/TAUX/12/08/2027	12/08/2027	EUR	-1 000 000	-1 000 000
FR9348FS2266	Issuance/BondCFSFRPP2 EMTN/OD/TAUX/30/06/2025	30/06/2025	EUR	-1 000 000	-1 000 000
FR9348FS2282	Issuance/BondEMTN CFSEISIP FR9348FS2282/OD/TAUX/07/12/2026	07/12/2026	EUR	-700 000	-700 000
FR9348FS2290	Issuance/BondCFSFRPP2 EMTN/OD/TAUX/30/12/2031	30/12/2031	EUR	-500 000	-500 000
FR9348FS2308	Issuance/BondCFSFRPP2 EMTN/OD/TAUX/30/12/2031	30/12/2031	EUR	-1 000 000	-1 000 000
FR9348FS2357	Issuance/BondEMTN FSBOKEIS FR9348FS2357/OD/TAUX/30/09/2030	30/09/2030	EUR	-700 000	-700 000
FR9348FS2712	Issuance/BondEMTN FSBOKEIS FR9348FS2712/OD/TAUX/13/11/2028	13/11/2028	EUR	-2 000 000	-2 000 000
FR9348FS2787	Issuance/BondEMTN FSBOKEIS FR9348FS2787/OD/TAUX/18/11/2025	18/11/2025	EUR	-1 000 000	-1 000 000
FR9348FS2803	Issuance/BondEMTN FSBOKEIS FR9348FS2803/OD/TAUX/18/12/2030	18/12/2030	EUR	-200 000	-200 000
FR9348FS2837	Issuance/BondEMTN FSBOKEIS FR9348FS2837/OD/TAUX/31/12/2025	30/12/2025	EUR	-14 177 000	-14 177 000
FR9348FS2845	Issuance/BondEMTN FSBOKEIS FR9348FS2845/OD/TAUX/26/11/2025	26/11/2025	EUR	-500 000	-500 000
FR9348FS2886	Issuance/BondEMTN FSBOKEIS FR9348FS2886/OD/TAUX/31/12/2025	30/12/2025	EUR	-5 996 000	-5 996 000
FR9348FS3090	Issuance/BondCFSFRPP2 EMTN/OD/TAUX/30/12/2028	30/12/2028	EUR	-500 000	-500 000
FR9348FS3108	Issuance/BondCFSFRPP2 EMTN/OD/TAUX/30/12/2030	30/12/2030	EUR	-500 000	-500 000
FR9348FS3116	Issuance/BondEMTN CFSSOLIP FR9348FS3116/OD/TAUX/04/12/2032	04/12/2032	EUR	-15 000 000	-15 000 000
FR9348FS3124	Issuance/BondEMTN CFSSOLIP FR9348FS3124/OD/TAUX/16/12/2032	16/12/2032	EUR	-15 000 000	-15 000 000
FR9348FS3173	Issuance/BondEMTN FSBOKEIS FR9348FS3173/OD/TAUX/14/07/2031	14/07/2031	EUR	-58 994 000	-58 994 000
FR9348FS3199	Issuance/BondEMTN FSBOKEIS FR9348FS3199/OD/TAUX/09/04/2027	09/04/2027	EUR	-96 314 000	-96 314 000
FR9348FS3207	Issuance/BondCFSFRPP2 EMTN/OD/TAUX/30/12/2027	30/12/2027	EUR	-4 000 000	-4 000 000
FR9348FS3215	Issuance/BondEMTN CFSSOLIP FR9348FS3215/OD/TAUX/23/02/2033	23/02/2033	EUR	-12 000 000	-12 000 000
FR9348FS3330	Issuance/BondEMTN FSBOKEIS FR9348FS3330/OD/TAUX/27/01/2031	27/01/2031	EUR	-700 000	-700 000
FR9348FS3439	Issuance/BondEMTN FSBOKEIS FR9348FS3439/OD/TAUX/05/02/2029	05/02/2029	EUR	-1 000 000	-1 000 000
FR9348FS3512	Issuance/BondEMTN FSBOKEIS FR9348FS3512/OD/TAUX/17/02/2031	17/02/2031	EUR	-500 000	-500 000
FR9348FS3835	Issuance/BondEMTN FSBOKEIS FR9348FS3835/OD/TAUX/10/03/2031	10/03/2031	EUR	-300 000	-300 000
FR9348FS3850	Issuance/BondEMTN FSBOKEIS FR9348FS3850/OD/TAUX/12/03/2029	12/03/2029	EUR	-3 400 000	-3 400 000
FR9348FS3900	Issuance/BondEMTN FSBOKEIS FR9348FS3900/OD/TAUX/08/10/2029	08/10/2029	EUR	-35 000 000	-35 000 000
FR9348FS3942	Issuance/BondCFSFRPP2 EMTN/OD/TAUX/30/12/2027	30/12/2027	EUR	-1 000 000	-1 000 000
FR9348FS3959	Issuance/BondCFSFRPP2 EMTN/OD/TAUX/30/12/2030	30/12/2030	EUR	-7 500 000	-7 500 000
FR9348FS3967	Issuance/BondCFSFRPP2 EMTN/OD/TAUX/30/12/2030	30/12/2030	EUR	-7 500 000	-7 500 000
FR9348FS3975	Issuance/BondCFSFRPP2 EMTN/OD/TAUX/30/12/2030	30/12/2030	EUR	-2 000 000	-2 000 000
FR9348FS4064	Issuance/BondEMTN FSBOKEIS FR9348FS4064/OD/TAUX/31/12/2025	30/12/2025	EUR	-6 821 000	-6 821 000
FR9348FS4122	Issuance/BondEMTN FSBOKEIS FR9348FS4122/OD/TAUX/14/05/2031	14/05/2031	EUR	-1 611 000	-1 611 000
FR9348FS4148	Issuance/BondEMTN FSBOKEIS FR9348FS4148/OD/TAUX/24/03/2031	24/03/2031	EUR	-4 000 000	-4 000 000
FR9348FS4163	Issuance/BondEMTN FSBOKEIS FR9348FS4163/OD/TAUX/26/03/2029	26/03/2029	EUR	-600 000	-600 000
FR9348FS4171	Issuance/BondEMTN FSBOKEIS FR9348FS4171/OD/TAUX/31/03/2031	31/03/2031	EUR	-2 000 000	-2 000 000
FR9348FS4189	Issuance/BondEMTN FSBOKEIS FR9348FS4189/OD/TAUX/30/03/2027	30/03/2027	EUR	-1 600 000	-1 600 000
FR9348FS4213	Issuance/BondEMTN FSBOKEIS FR9348FS4213/OD/TAUX/02/04/2031	02/04/2031	EUR	-325 000	-325 000
FR9348FS4254	Issuance/BondEMTN FSBOKEIS FR9348FS4254/OD/TAUX/31/12/2025	31/12/2025	EUR	-13 906 000	-13 906 000
FR9348FS4270	Issuance/BondEMTN FSBOKEIS FR9348FS4270/OD/TAUX/09/04/2029	09/04/2029	EUR	-800 000	-800 000
FR9348FS4288	Issuance/BondEMTN CFSSOLIP FR9348FS4288/OD/TAUX/17/03/2033	17/03/2033	EUR	-10 000 000	-10 000 000
FR9348FS4296	Issuance/BondCFSFRPP2 EMTN/OD/TAUX/16/03/2024	16/12/2025	EUR	-500 000	-500 000
FR9348FS4304	Issuance/BondCFSFRPP2 EMTN/OD/TAUX/30/06/2028	30/06/2028	EUR	-500 000	-500 000
FR9348FS4312	Issuance/BondEMTN CFSEISIP FR9348FS4312/OD/TAUX/10/03/2027	10/03/2027	EUR	-330 000	-330 000
FR9348FS4411	Issuance/BondEMTN CFSEISIP FR9348FS4411/OD/TAUX/11/06/2029	11/06/2029	EUR	-676 000	-676 000
FR9348FS4429	Issuance/BondEMTN CFSEISIP FR9348FS4429/OD/TAUX/11/06/2029	11/06/2029	EUR	-1 412 000	-1 412 000
FR9348FS4502	Issuance/BondCFSFRPP2 EMTN/OD/TAUX/26/03/2031	26/03/2031	EUR	-1 300 000	-1 300 000
FR9348FS4510	Issuance/BondEMTN FSBOKEIS FR9348FS4510/OD/TAUX/09/04/2029	09/04/2029	EUR	-500 000	-500 000
FR9348FS4544	Issuance/BondEMTN CFSEISIP FR9348FS4544/OD/TAUX/13/04/2027	13/04/2027	EUR	-300 000	-300 000
FR9348FS4551	Issuance/BondEMTN CFSEISIP FR9348FS4551/OD/TAUX/17/04/2029	17/04/2029	EUR	-3 835 000	-3 835 000
FR9348FS4585	Issuance/BondEMTN CFSEISIP FR9348FS4585/OD/TAUX/14/04/2027	14/04/2027	EUR	-450 000	-450 000
FR9348FS4619	Issuance/BondEMTN CFSEISIP FR9348FS4619/OD/TAUX/21/04/2026	21/04/2026	EUR	-600 000	-600 000
FR9348FS4692	Issuance/BondEMTN CFSEISIP FR9348FS4692/OD/TAUX/28/04/2031	28/04/2031	EUR	-2 000 000	-2 000 000
FR9348FS4742	Issuance/BondEMTN CFSEISIP FR9348FS4742/OD/TAUX/27/04/2026	27/04/2026	EUR	-600 000	-600 000
FR9348FS4809	Issuance/BondEMTN CFSEISIP FR9348FS4809/OD/TAUX/30/04/2026	30/04/2026	EUR	-400 000	-400 000
FR9348FS4817	Issuance/BondEMTN CFSSOLIP FR9348FS4817/OD/TAUX/06/04/2033	06/04/2033	EUR	-5 000 000	-5 000 000
FR9348FS4825	Issuance/BondEMTN CFSSOLIP FR9348FS4825/OD/TAUX/06/04/2036	06/04/2036	EUR	-8 000 000	-8 000 000
FR9348FS4833	Issuance/BondEMTN CFSSOLIP FR9348FS4833/OD/TAUX/06/04/2033	06/04/2033	EUR	-3 000 000	-3 000 000
FR9348FS4874	Issuance/BondCFSFRPP2 EMTN/OD/TAUX/22/04/2028	22/04/2028	EUR	-500 000	-500 000
FR9348FS4882	Issuance/BondCFSFRPP2 EMTN/OD/TAUX/23/04/2031	23/04/2031	EUR	-500 000	-500 000
FR9348FS4924	Issuance/BondEMTN CFSEISIP FR9348FS4924/OD/TAUX/07/05/2029	07/05/2029	EUR	-400 000	-400 000
FR9348FS5046	Issuance/BondEMTN CFSEISIP FR9348FS5046/OD/TAUX/21/05/2029	21/05/2029	EUR	-1 390 000	-1 390 000
FR9348FS5061	Issuance/BondEMTN CFSEISIP FR9348FS5061/OD/TAUX/18/05/2027	18/05/2027	EUR	-500 000	-500 000
FR9348FS5152	Issuance/BondEMTN CFSEISIP FR9348FS5152/OD/TAUX/31/12/2025	31/12/2025	EUR	-2 989 000	-2 989 000
FR9348FS5194	Issuance/BondCFSFRPP2 EMTN/OD/TAUX/27/04/2031	27/04/2031	EUR	-500 000	-500 000
FR9348FS5202	Issuance/BondCFSFRPP2 EMTN/OD/TAUX/23/04/2026	23/04/2026	EUR	-1 000 000	-1 000 000
FR9348FS5228	Issuance/BondEMTN CFSSOLIP FR9348FS5228/OD/TAUX/26/04/2036	26/04/2036	EUR	-500 000	-500 000
FR9348FS5285	Issuance/BondEMTN CFSEISIP FR9348FS5285/OD/TAUX/14/06/2029	14/06/2029	EUR	-6 670 000	-6 670 000
FR9348FS5327	Issuance/BondEMTN CFSEISIP FR9348FS5327/OD/TAUX/20/10/2031	20/10/2031	EUR	-500 000	-500 000
FR9348FS5376	Issuance/BondEMTN CFSEISIP FR9348FS5376/OD/TAUX/16/12/2024	16/12/2024	EUR	-500 000	-500 000
FR9348FS5400	Issuance/BondEMTN CFSEISIP FR9348FS5400/OD/TAUX/21/05/2029	21/05/2029	EUR	-500 000	-500 000
FR9348FS5459	Issuance/BondEMTN CFSEISIP FR9348FS5459/OD/TAUX/25/05/2026	25/05/2026	EUR	-3 554 000	-3 554 000
FR9348FS5467	Issuance/BondEMTN CFSEISIP FR9348FS5467/OD/TAUX/04/06/2029	04/06/2029	EUR	-2 000 000	-2 000 000
FR9348FS5475	Issuance/BondEMTN CFSEISIP FR9348FS5475/OD/TAUX/04/06/2029	04/06/2029	EUR	-5 000 000	-5 000 000
FR9348FS5517	Issuance/BondEMTN CFSEISIP FR9348FS5517/OD/TAUX/16/07/2031	16/07/2031	EUR	-700 000	-700 000

CREDIT AGRICOLE CIB FINANCIAL SOLUTIONS
Rapport financier semestriel le 30 juin 2024

Code Isin	Libellé du Code Isin	Date d'échéance	Devises	Montant Nominal en devise	Montant Nominal en CVEUR
FR9348FS5590	Issuance/BondEMTN CFSEISIP FR9348FS5590/OD/TAUX/15/06/2026	15/06/2026	EUR	-375 000	-375 000
FR9348FS5624	Issuance/BondEMTN CFSEISIP FR9348FS5624/OD/TAUX/16/06/2031	16/06/2031	EUR	-595 000	-595 000
FR9348FS5632	Issuance/BondEMTN CFSEISIP FR9348FS5632/OD/TAUX/17/06/2031	17/06/2031	EUR	-595 000	-595 000
FR9348FS5657	Issuance/BondEMTN CFSEISIP FR9348FS5657/OD/TAUX/11/06/2026	11/06/2026	EUR	-7 779 000	-7 779 000
FR9348FS5707	Issuance/BondCFSFRPP2 EMTN/OD/TAUX/30/06/2028	30/06/2028	EUR	-500 000	-500 000
FR9348FS5715	Issuance/BondCFSFRPP2 EMTN/OD/TAUX/30/06/2029	30/06/2029	EUR	-1 000 000	-1 000 000
FR9348FS5723	Issuance/BondEMTN CFSSOLIP FR9348FS5723/OD/TAUX/02/06/2023	02/06/2023	EUR	-6 000 000	-6 000 000
FR9348FS5731	Issuance/BondEMTN CFSSOLIP FR9348FS5731/OD/TAUX/03/06/2033	03/06/2033	EUR	-1 000 000	-1 000 000
FR9348FS5749	Issuance/BondEMTN CFSEISIP FR9348FS5749/OD/TAUX/04/06/2026	04/06/2026	EUR	-2 000 000	-2 000 000
FR9348FS5806	Issuance/BondEMTN CFSEISIP FR9348FS5806/OD/TAUX/25/06/2026	25/06/2026	EUR	-3 179 000	-3 179 000
FR9348FS5863	Issuance/BondEMTN CFSEISIP FR9348FS5863/OD/TAUX/08/07/2024	08/07/2024	EUR	-1 000 000	-1 000 000
FR9348FS5871	Issuance/BondEMTN CFSEISIP FR9348FS5871/OD/TAUX/07/07/2025	07/07/2025	EUR	-330 000	-330 000
FR9348FS5897	Issuance/BondEMTN CFSEISIP FR9348FS5897/OD/TAUX/09/07/2029	09/07/2029	EUR	-650 000	-650 000
FR9348FS5913	Issuance/BondEMTN CFSEISIP FR9348FS5913/OD/TAUX/01/07/2026	01/07/2026	EUR	-8 708 000	-8 708 000
FR9348FS5939	Issuance/BondEMTN CFSEISIP FR9348FS5939/OD/TAUX/13/07/2026	13/07/2026	EUR	-350 000	-350 000
FR9348FS5947	Issuance/BondEMTN CFSEISIP FR9348FS5947/OD/TAUX/13/07/2026	13/07/2026	EUR	-500 000	-500 000
FR9348FS5962	Issuance/BondEMTN CFSEISIP FR9348FS5962/OD/TAUX/14/07/2025	14/07/2025	EUR	-500 000	-500 000
FR9348FS6002	Issuance/BondEMTN CFSEISIP FR9348FS6002/OD/TAUX/03/02/2025	03/02/2025	EUR	-500 000	-500 000
FR9348FS6010	Issuance/BondEMTN CFSEISIP FR9348FS6010/OD/TAUX/03/02/2027	03/02/2027	EUR	-998 000	-998 000
FR9348FS6150	Issuance/BondCFSFRPP2 EMTN/OD/TAUX/18/06/2031	18/06/2031	EUR	-2 500 000	-2 500 000
FR9348FS6168	Issuance/BondCFSFRPP2 EMTN/OD/TAUX/26/12/2031	26/12/2031	EUR	-1 000 000	-1 000 000
FR9348FS6176	Issuance/BondCFSFRPP2 EMTN/OD/TAUX/30/12/2031	30/12/2031	EUR	-500 000	-500 000
FR9348FS6184	Issuance/BondEMTN CFSEISIP FR9348FS6184/OD/TAUX/16/07/2029	16/07/2029	EUR	-1 000 000	-1 000 000
FR9348FS6275	Issuance/BondEMTN CFSEISIP FR9348FS6275/OD/TAUX/20/07/2026	20/07/2026	EUR	-300 000	-300 000
FR9348FS6317	Issuance/BondEMTN CFSEISIP FR9348FS6317/OD/TAUX/23/07/2029	23/07/2029	EUR	-600 000	-600 000
FR9348FS6333	Issuance/BondEMTN CFSSOLIP FR9348FS6333/OD/TAUX/08/07/2033	08/07/2033	EUR	-500 000	-500 000
FR9348FS6341	Issuance/BondCFSFRPP2 EMTN/OD/TAUX/31/12/2031	31/12/2031	EUR	-500 000	-500 000
FR9348FS6408	Issuance/BondEMTN CFSEISIP FR9348FS6408/OD/TAUX/26/07/2029	26/07/2029	EUR	-600 000	-600 000
FR9348FS6416	Issuance/BondEMTN CFSEISIP FR9348FS6416/OD/TAUX/27/07/2026	27/07/2026	EUR	-300 000	-300 000
FR9348FS6457	Issuance/BondEMTN CFSEISIP FR9348FS6457/OD/TAUX/04/08/2031	04/08/2031	EUR	-2 000 000	-2 000 000
FR9348FS6473	Issuance/BondEMTN CFSEISIP FR9348FS6473/OD/TAUX/05/08/2027	05/08/2027	EUR	-500 000	-500 000
FR9348FS6499	Issuance/BondEMTN CFSEISIP FR9348FS6499/OD/TAUX/05/08/2025	05/08/2025	EUR	-350 000	-350 000
FR9348FS6515	Issuance/BondEMTN CFSEISIP FR9348FS6515/OD/TAUX/06/08/2031	06/08/2031	EUR	-3 000 000	-3 000 000
FR9348FS6531	Issuance/BondEMTN CFSEISIP FR9348FS6531/OD/TAUX/11/08/2031	11/08/2031	EUR	-3 000 000	-3 000 000
FR9348FS6549	Issuance/BondEMTN CFSEISIP FR9348FS6549/OD/TAUX/10/08/2026	10/08/2026	EUR	-3 000 000	-3 000 000
FR9348FS6580	Issuance/BondEMTN CFSEISIP FR9348FS6580/OD/TAUX/31/12/2025	31/12/2025	EUR	-8 459 000	-8 459 000
FR9348FS6598	Issuance/BondEMTN CFSEISIP FR9348FS6598/OD/TAUX/02/09/2031	02/09/2031	EUR	-3 000 000	-3 000 000
FR9348FS6606	Issuance/BondEMTN CFSEISIP FR9348FS6606/OD/TAUX/02/09/2031	02/09/2031	EUR	-2 000 000	-2 000 000
FR9348FS6630	Issuance/BondEMTN CFSEISIP FR9348FS6630/OD/TAUX/29/10/2026	29/10/2026	EUR	-700 000	-700 000
FR9348FS6655	Issuance/BondCFSFRPP2 EMTN/OD/TAUX/30/12/2031	30/12/2031	EUR	-900 000	-900 000
FR9348FS6663	Issuance/BondCFSFRPP2 EMTN/OD/TAUX/30/06/2031	30/06/2031	EUR	-1 750 000	-1 750 000
FR9348FS6671	Issuance/BondEMTN CFSSOLIP FR9348FS6671/OD/TAUX/30/08/2033	30/08/2033	EUR	-5 000 000	-5 000 000
FR9348FS6689	Issuance/BondCFSFRPP2 EMTN/OD/TAUX/30/12/2031	30/12/2031	EUR	-500 000	-500 000
FR9348FS6697	Issuance/BondEMTN CFSSOLIP FR9348FS6697/OD/TAUX/06/09/2033	06/09/2033	EUR	-5 000 000	-5 000 000
FR9348FS6713	Issuance/BondCFSFRPP2 EMTN/OD/TAUX/30/12/2030	30/12/2030	EUR	-2 000 000	-2 000 000
FR9348FS6721	Issuance/BondCFSFRPP2 EMTN/OD/TAUX/30/12/2030	30/12/2030	EUR	-2 000 000	-2 000 000
FR9348FS6747	Issuance/BondEMTN CFSEISIP FR9348FS6747/OD/TAUX/09/09/2026	09/09/2026	EUR	-1 035 000	-1 035 000
FR9348FS6754	Issuance/BondEMTN CFSEISIP FR9348FS6754/OD/TAUX/17/09/2027	17/09/2027	EUR	-900 000	-900 000
FR9348FS6762	Issuance/BondEMTN CFSEISIP FR9348FS6762/OD/TAUX/17/09/2031	17/09/2031	EUR	-500 000	-500 000
FR9348FS6770	Issuance/BondEMTN CFSEISIP FR9348FS6770/OD/TAUX/17/09/2031	17/09/2031	EUR	-500 000	-500 000
FR9348FS6788	Issuance/BondEMTN CFSEISIP FR9348FS6788/OD/TAUX/22/09/2031	22/09/2031	EUR	-2 000 000	-2 000 000
FR9348FS6796	Issuance/BondEMTN CFSEISIP FR9348FS6796/OD/TAUX/21/09/2029	21/09/2029	EUR	-1 570 000	-1 570 000
FR9348FS6804	Issuance/BondEMTN CFSEISIP FR9348FS6804/OD/TAUX/22/09/2026	22/09/2026	EUR	-300 000	-300 000
FR9348FS6846	Issuance/BondEMTN CFSEISIP FR9348FS6846/OD/TAUX/24/09/2027	24/09/2027	EUR	-270 000	-270 000
FR9348FS6853	Issuance/BondEMTN CFSEISIP FR9348FS6853/OD/TAUX/27/09/2029	27/09/2029	EUR	-400 000	-400 000
FR9348FS6879	Issuance/BondEMTN CFSEISIP FR9348FS6879/OD/TAUX/31/12/2026	31/12/2026	EUR	-3 827 000	-3 827 000
FR9348FS6887	Issuance/BondEMTN CFSEISIP FR9348FS6887/OD/TAUX/29/09/2031	29/09/2031	EUR	-2 000 000	-2 000 000
FR9348FS6903	Issuance/BondEMTN CFSEISIP FR9348FS6903/OD/TAUX/01/10/2029	01/10/2029	EUR	-950 000	-950 000
FR9348FS6911	Issuance/BondEMTN CFSEISIP FR9348FS6911/OD/TAUX/04/10/2028	05/04/2032	EUR	-1 000 000	-1 000 000
FR9348FS6945	Issuance/BondEMTN CFSSOLIP FR9348FS6945/OD/TAUX/13/09/2033	13/09/2033	EUR	-5 000 000	-5 000 000
FR9348FS6960	Issuance/BondEMTN CFSSOLIP FR9348FS6960/OD/TAUX/20/09/2033	20/09/2033	EUR	-5 000 000	-5 000 000
FR9348FS6978	Issuance/BondEMTN CFSSOLIP FR9348FS6978/OD/TAUX/27/09/2033	27/09/2033	EUR	-5 000 000	-5 000 000
FR9348FS6986	Issuance/BondCFSFRPP2 EMTN/OD/TAUX/30/12/2031	30/12/2031	EUR	-4 000 000	-4 000 000
FR9348FS7026	Issuance/BondEMTN CFSEISIP FR9348FS7026/OD/TAUX/06/10/2026	06/10/2026	EUR	-600 000	-600 000
FR9348FS7059	Issuance/BondEMTN CFSEISIP FR9348FS7059/OD/TAUX/08/10/2029	08/10/2029	EUR	-300 000	-300 000
FR9348FS7083	Issuance/BondEMTN CFSEISIP FR9348FS7083/OD/TAUX/07/10/2026	07/10/2026	EUR	-400 000	-400 000
FR9348FS7117	Issuance/BondEMTN CFSEISIP FR9348FS7117/OD/TAUX/13/10/2031	13/10/2031	EUR	-3 000 000	-3 000 000
FR9348FS7133	Issuance/BondEMTN CFSEISIP FR9348FS7133/OD/TAUX/07/10/2026	07/10/2026	EUR	-800 000	-800 000
FR9348FS7141	Issuance/BondEMTN CFSEISIP FR9348FS7141/OD/TAUX/15/10/2026	15/10/2026	EUR	-3 230 000	-3 230 000
FR9348FS7158	Issuance/BondEMTN CFSEISIP FR9348FS7158/OD/TAUX/15/10/2026	15/10/2026	EUR	-320 000	-320 000
FR9348FS7166	Issuance/BondEMTN CFSEISIP FR9348FS7166/OD/TAUX/08/10/2026	08/10/2026	EUR	-850 000	-850 000
FR9348FS7174	Issuance/BondEMTN CFSEISIP FR9348FS7174/OD/TAUX/08/10/2026	08/10/2026	EUR	-650 000	-650 000
FR9348FS7182	Issuance/BondEMTN CFSEISIP FR9348FS7182/OD/TAUX/19/10/2026	19/10/2026	EUR	-300 000	-300 000
FR9348FS7190	Issuance/BondEMTN CFSEISIP FR9348FS7190/OD/TAUX/19/10/2026	19/10/2026	EUR	-300 000	-300 000
FR9348FS7208	Issuance/BondCFSFRPP2 EMTN/OD/TAUX/30/12/2031	30/12/2031	EUR	-1 000 000	-1 000 000
FR9348FS7216	Issuance/BondCFSFRPP2 EMTN/OD/TAUX/30/12/2031	30/12/2031	EUR	-1 000 000	-1 000 000

CREDIT AGRICOLE CIB FINANCIAL SOLUTIONS
Rapport financier semestriel le 30 juin 2024

Code Isin	Libellé du Code Isin	Date d'échéance	Devises	Montant Nominal en devise	Montant Nominal en CVEUR
FR9348FS7224	Issuance/BondEMTN CFSEISIP FR9348FS7224/OD/TAUX/20/10/2031	20/10/2031	EUR	-600 000	-600 000
FR9348FS7240	Issuance/BondEMTN CFSEISIP FR9348FS7240/OD/TAUX/19/11/2029	19/11/2029	EUR	-6 357 000	-6 357 000
FR9348FS7257	Issuance/BondEMTN CFSEISIP FR9348FS7257/OD/TAUX/19/11/2029	19/11/2029	EUR	-4 390 000	-4 390 000
FR9348FS7265	Issuance/BondEMTN CFSEISIP FR9348FS7265/OD/TAUX/13/10/2027	13/10/2027	EUR	-2 800 000	-2 800 000
FR9348FS7281	Issuance/BondEMTN CFSEISIP FR9348FS7281/OD/TAUX/20/10/2027	20/10/2027	EUR	-300 000	-300 000
FR9348FS7331	Issuance/BondEMTN CFSEISIP FR9348FS7331/OD/TAUX/28/10/2026	28/10/2026	EUR	-700 000	-700 000
FR9348FS7349	Issuance/BondEMTN CFSEISIP FR9348FS7349/OD/TAUX/29/10/2025	29/10/2025	EUR	-500 000	-500 000
FR9348FS7364	Issuance/BondEMTN CFSEISIP FR9348FS7364/OD/TAUX/03/11/2031	03/11/2031	EUR	-1 100 000	-1 100 000
FR9348FS7380	Issuance/BondCFSFRPP2 EMTN/OD/TAUX/30/12/2031	30/12/2031	EUR	-2 000 000	-2 000 000
FR9348FS7398	Issuance/BondCFSFRPP2 EMTN/OD/TAUX/25/10/2031	25/10/2031	EUR	-500 000	-500 000
FR9348FS7406	Issuance/BondEMTN CFSEISIP FR9348FS7406/OD/TAUX/29/10/2026	29/10/2026	EUR	-300 000	-300 000
FR9348FS7422	Issuance/BondEMTN CFSEISIP FR9348FS7422/OD/TAUX/09/11/2026	09/11/2026	EUR	-1 000 000	-1 000 000
FR9348FS7430	Issuance/BondEMTN CFSEISIP FR9348FS7430/OD/TAUX/09/11/2026	09/11/2026	EUR	-4 000 000	-4 000 000
FR9348FS7455	Issuance/BondEMTN CFSEISIP FR9348FS7455/OD/TAUX/12/11/2029	12/11/2029	EUR	-1 200 000	-1 200 000
FR9348FS7497	Issuance/BondEMTN CFSEISIP FR9348FS7497/OD/TAUX/16/11/2027	16/11/2027	EUR	-300 000	-300 000
FR9348FS7547	Issuance/BondEMTN CFSEISIP FR9348FS7547/OD/TAUX/28/12/2026	28/12/2026	EUR	-850 000	-850 000
FR9348FS7562	Issuance/BondEMTN CFSEISIP FR9348FS7562/OD/TAUX/31/12/2029	31/12/2029	EUR	-515 000	-515 000
FR9348FS7596	Issuance/BondEMTN CFSEISIP FR9348FS7596/OD/TAUX/24/12/2026	24/12/2026	EUR	-825 000	-825 000
FR9348FS7638	Issuance/BondEMTN CFSEISIP FR9348FS7638/OD/TAUX/31/12/2026	31/12/2026	EUR	-10 171 000	-10 171 000
FR9348FS7661	Issuance/BondEMTN CFSEISIP FR9348FS7661/OD/TAUX/11/01/2027	11/01/2027	EUR	-13 125 000	-13 125 000
FR9348FS7679	Issuance/BondCFSFRPP2 EMTN/OD/TAUX/07/12/2028	07/12/2028	EUR	-500 000	-500 000
FR9348FS7703	Issuance/BondCFSFRPP2 EMTN/OD/TAUX/20/12/2026	20/12/2026	EUR	-500 000	-500 000
FR9348FS7711	Issuance/BondCFSFRPP2 EMTN/OD/TAUX/20/12/2026	20/12/2026	EUR	-5 000 000	-5 000 000
FR9348FS7729	Issuance/BondEMTN CFSEISIP FR9348FS7729/OD/TAUX/23/12/2031	23/12/2031	EUR	-500 000	-500 000
FR9348FS7737	Issuance/BondEMTN CFSSOLIP FR9348FS7737/OD/TAUX/22/12/2031	22/12/2031	EUR	-500 000	-500 000
FR9348FS7778	Issuance/BondEMTN CFSSOLIP FR9348FS7778/OD/TAUX/29/12/2031	29/12/2031	EUR	-4 500 000	-4 500 000
FR9348FS7786	Issuance/BondEMTN CFSSOLIP FR9348FS7786/OD/TAUX/29/12/2031	29/12/2031	EUR	-2 300 000	-2 300 000
FR9348FS7810	Issuance/BondEMTN CFSEISIP FR9348FS7810/OD/TAUX/20/01/2027	20/01/2027	EUR	-400 000	-400 000
FR9348FS7828	Issuance/BondEMTN CFSEISIP FR9348FS7828/OD/TAUX/21/01/2027	21/01/2027	EUR	-500 000	-500 000
FR9348FS7836	Issuance/BondEMTN CFSEISIP FR9348FS7836/OD/TAUX/18/01/2027	18/01/2027	EUR	-1 340 000	-1 340 000
FR9348FS7851	Issuance/BondEMTN CFSEISIP FR9348FS7851/OD/TAUX/27/01/2025	27/01/2025	EUR	-1 000 000	-1 000 000
FR9348FS7893	Issuance/BondEMTN CFSEISIP FR9348FS7893/OD/TAUX/28/01/2030	28/01/2030	EUR	-300 000	-300 000
FR9348FS7901	Issuance/BondEMTN CFSEISIP FR9348FS7901/OD/TAUX/28/01/2027	28/01/2027	EUR	-300 000	-300 000
FR9348FS7950	Issuance/BondEMTN CFSEISIP FR9348FS7950/OD/TAUX/28/01/2027	28/01/2027	EUR	-650 000	-650 000
FR9348FS7984	Issuance/BondEMTN CFSEISIP FR9348FS7984/OD/TAUX/09/02/2027	09/02/2027	EUR	-500 000	-500 000
FR9348FS8008	Issuance/BondCFSFRPP2 EMTN/OD/TAUX/30/12/2031	30/12/2031	EUR	-1 000 000	-1 000 000
FR9348FS8016	Issuance/BondEMTN CFSSOLIP FR9348FS8016/OD/TAUX/05/01/2027	05/01/2027	EUR	-30 000 000	-30 000 000
FR9348FS8024	Issuance/BondCFSFRPP2 EMTN/OD/TAUX/31/12/2031	31/12/2031	EUR	-500 000	-500 000
FR9348FS8032	Issuance/BondCFSFRPP2 EMTN/OD/TAUX/30/12/2031	30/12/2031	EUR	-500 000	-500 000
FR9348FS8040	Issuance/BondCFSFRPP2 EMTN/OD/TAUX/20/01/2032	20/01/2032	EUR	-500 000	-500 000
FR9348FS8057	Issuance/BondCFSFRPP2 EMTN/OD/TAUX/20/01/2032	20/01/2032	EUR	-500 000	-500 000
FR9348FS8081	Issuance/BondEMTN CFSEISIP FR9348FS8081/OD/TAUX/18/02/2030	18/02/2030	EUR	-1 000 000	-1 000 000
FR9348FS8099	Issuance/BondEMTN CFSEISIP FR9348FS8099/OD/TAUX/10/02/2027	10/02/2027	EUR	-600 000	-600 000
FR9348FS8149	Issuance/BondEMTN CFSEISIP FR9348FS8149/OD/TAUX/18/02/2026	18/02/2026	EUR	-1 200 000	-1 200 000
FR9348FS8156	Issuance/BondEMTN CFSEISIP FR9348FS8156/OD/TAUX/18/02/2026	18/02/2026	EUR	-1 000 000	-1 000 000
FR9348FS8180	Issuance/BondEMTN CFSEISIP FR9348FS8180/OD/TAUX/25/02/2030	25/02/2030	EUR	-2 000 000	-2 000 000
FR9348FS8206	Issuance/BondEMTN CFSEISIP FR9348FS8206/OD/TAUX/24/02/2027	24/02/2027	EUR	-700 000	-700 000
FR9348FS8214	Issuance/BondEMTN CFSEISIP FR9348FS8214/OD/TAUX/25/02/2025	25/02/2025	EUR	-300 000	-300 000
FR9348FS8222	Issuance/BondEMTN CFSEISIP FR9348FS8222/OD/TAUX/25/02/2027	25/02/2027	EUR	-300 000	-300 000
FR9348FS8255	Issuance/BondEMTN CFSEISIP FR9348FS8255/OD/TAUX/01/03/2027	01/03/2027	EUR	-300 000	-300 000
FR9348FS8263	Issuance/BondEMTN CFSSOLIP FR9348FS8263/OD/TAUX/05/02/2029	03/02/2029	EUR	-1 000 000	-1 000 000
FR9348FS8305	Issuance/BondEMTN CFSEISIP FR9348FS8305/OD/TAUX/02/03/2026	02/03/2026	EUR	-300 000	-300 000
FR9348FS8313	Issuance/BondEMTN CFSEISIP FR9348FS8313/OD/TAUX/01/03/2027	01/03/2027	EUR	-300 000	-300 000
FR9348FS8321	Issuance/BondEMTN CFSEISIP FR9348FS8321/OD/TAUX/02/03/2027	02/03/2027	EUR	-500 000	-500 000
FR9348FS8347	Issuance/BondEMTN CFSEISIP FR9348FS8347/OD/TAUX/03/03/2027	03/03/2027	EUR	-500 000	-500 000
FR9348FS8404	Issuance/BondCFSFRPP2 EMTN/OD/TAUX/30/06/2030	30/06/2030	EUR	-500 000	-500 000
FR9348FS8412	Issuance/BondCFSFRPP2 EMTN/OD/TAUX/05/03/2029	05/03/2029	EUR	-500 000	-500 000
FR9348FS8420	Issuance/BondEMTN CFSEISIP FR9348FS8420/OD/TAUX/03/03/2028	03/03/2028	EUR	-1 000 000	-1 000 000
FR9348FS8479	Issuance/BondEMTN CFSSOLIP FR9348FS8479/OD/TAUX/03/03/2037	03/03/2037	EUR	-7 200 000	-7 200 000
FR9348FS8487	Issuance/BondCFSFRPP2 EMTN/OD/TAUX/08/03/2032	08/03/2032	EUR	-500 000	-500 000
FR9348FS8511	Issuance/BondEMTN CFSEISIP FR9348FS8511/OD/TAUX/10/03/2027	10/03/2027	EUR	-300 000	-300 000
FR9348FS8578	Issuance/BondCFSFRPP2 EMTN/OD/TAUX/30/12/2026	30/12/2026	EUR	-5 000 000	-5 000 000
FR9348FS8677	Issuance/BondCFSFRPP2 EMTN/OD/TAUX/28/04/2032	28/04/2032	EUR	-15 000 000	-15 000 000
FR9348FS8685	Issuance/BondEMTN CFSEISIP FR9348FS8685/OD/TAUX/04/05/2027	04/05/2027	EUR	-500 000	-500 000
FR9348FS8693	Issuance/BondEMTN CFSEISIP FR9348FS8693/OD/TAUX/29/07/2027	29/07/2027	EUR	-3 108 000	-3 108 000
FR9348FS8776	Issuance/BondEMTN CFSEISIP FR9348FS8776/OD/TAUX/25/03/2027	25/03/2027	EUR	-400 000	-400 000
FR9348FS8792	Issuance/BondEMTN CFSEISIP FR9348FS8792/OD/TAUX/30/03/2027	30/03/2027	EUR	-600 000	-600 000
FR9348FS8818	Issuance/BondEMTN CFSEISIP FR9348FS8818/OD/TAUX/09/12/2032	09/12/2032	EUR	-2 590 000	-2 590 000
FR9348FS8909	Issuance/BondCFSFRPP2 EMTN/OD/TAUX/30/06/2029	30/06/2029	EUR	-2 000 000	-2 000 000
FR9348FS8917	Issuance/BondEMTN CFSSOLIP FR9348FS8917/OD/TAUX/30/03/2027	30/03/2027	EUR	-5 000 000	-5 000 000
FR9348FS8925	Issuance/BondEMTN CFSSOLIP FR9348FS8925/OD/TAUX/30/03/2027	30/03/2027	EUR	-5 000 000	-5 000 000
FR9348FS8941	Issuance/BondEMTN CFSSOLIP FR9348FS8941/OD/TAUX/23/03/2027	23/03/2027	EUR	-1 000 000	-1 000 000
FR9348FS8958	Issuance/BondEMTN CFSEISIP FR9348FS8958/OD/TAUX/01/04/2027	01/04/2027	EUR	-350 000	-350 000
FR9348FS9030	Issuance/BondEMTN CFSEISIP FR9348FS9030/OD/TAUX/08/04/2027	08/04/2027	EUR	-2 000 000	-2 000 000
FR9348FS9048	Issuance/BondEMTN CFSEISIP FR9348FS9048/OD/TAUX/31/12/2026	31/12/2026	EUR	-1 751 000	-1 751 000
FR9348FS9063	Issuance/BondCFSFRPP2 EMTN/OD/TAUX/11/04/2032	11/04/2032	EUR	-700 000	-700 000

CREDIT AGRICOLE CIB FINANCIAL SOLUTIONS
Rapport financier semestriel le 30 juin 2024

Code Isin	Libellé du Code Isin	Date d'échéance	Devises	Montant Nominal en devise	Montant Nominal en CVEUR
FR9348FS9071	Issuance/BondEMTN CFSSOLIP FR9348FS9071/OD/TAUX/19/04/2032	19/04/2032	EUR	-3 000 000	-3 000 000
FR9348FS9154	Issuance/BondEMTN CFSEISIP FR9348FS9154/OD/TAUX/13/04/2027	13/04/2027	EUR	-500 000	-500 000
FR9348FS9279	Issuance/BondEMTN CFSEISIP FR9348FS9279/OD/TAUX/20/04/2027	20/04/2027	EUR	-300 000	-300 000
FR9348FS9287	Issuance/BondEMTN CFSSOLIP FR9348FS9287/OD/TAUX/11/04/2027	11/04/2027	EUR	-3 000 000	-3 000 000
FR9348FS9295	Issuance/BondEMTN CFSSOLIP FR9348FS9295/OD/TAUX/12/04/2032	12/04/2032	EUR	-1 000 000	-1 000 000
FR9348FS9303	Issuance/BondCFSFRPP2 EMTN/OD/TAUX/06/04/2032	06/04/2032	EUR	-1 000 000	-1 000 000
FR9348FS9311	Issuance/BondEMTN CFSSOLIP FR9348FS9311/OD/TAUX/19/04/2032	19/04/2032	EUR	-10 000 000	-10 000 000
FR9348FS9386	Issuance/BondEMTN CFSSOLIP FR9348FS9386/OD/TAUX/20/04/2027	20/04/2027	EUR	-300 000	-300 000
FR9348FS9394	Issuance/BondEMTN CFSSOLIP FR9348FS9394/OD/TAUX/22/04/2025	22/04/2025	EUR	-800 000	-800 000
FR9348FS9428	Issuance/BondEMTN CFSEISIP FR9348FS9428/OD/TAUX/26/04/2030	26/04/2030	EUR	-500 000	-500 000
FR9348FS9501	Issuance/BondCFSFRPP2 EMTN/OD/TAUX/30/06/2032	30/06/2032	EUR	-500 000	-500 000
FR9348FS9519	Issuance/BondCFSFRPP2 EMTN/OD/TAUX/30/06/2032	30/06/2032	EUR	-500 000	-500 000
FR9348FS9527	Issuance/BondCFSFRPP2 EMTN/OD/TAUX/27/04/2032	27/04/2032	EUR	-500 000	-500 000
FR9348FS9535	Issuance/BondEMTN CFSSOLIP FR9348FS9535/OD/TAUX/30/04/2027	30/04/2027	EUR	-3 500 000	-3 500 000
FR9348FS9576	Issuance/BondEMTN CFSEISIP FR9348FS9576/OD/TAUX/31/12/2026	31/12/2026	EUR	-3 460 000	-3 460 000
FR9348FS9592	Issuance/BondEMTN CFSSOLIP FR9348FS9592/OD/TAUX/03/05/2034	03/05/2034	EUR	-3 000 000	-3 000 000
FR9348FS9600	Issuance/BondCFSFRPP2 EMTN/OD/TAUX/03/05/2032	03/05/2032	EUR	-15 000 000	-15 000 000
FR9348FS9618	Issuance/BondEMTN CFSSOLIP FR9348FS9618/OD/TAUX/03/05/2027	03/05/2027	EUR	-2 200 000	-2 200 000
FR9348FS9659	Issuance/BondEMTN CFSSOLIP FR9348FS9659/OD/TAUX/05/05/2029	05/05/2029	EUR	-1 000 000	-1 000 000
FR9348FS9709	Issuance/BondEMTN CFSSOLIP FR9348FS9709/OD/TAUX/19/05/2025	19/05/2025	EUR	-11 500 000	-11 500 000
FR9348FS9717	Issuance/BondCFSFRPP2 EMTN/OD/TAUX/30/06/2027	30/06/2027	EUR	-1 000 000	-1 000 000
FR9348FS9725	Issuance/BondCFSFRPP2 EMTN/OD/TAUX/30/06/2027	30/06/2027	EUR	-1 000 000	-1 000 000
FR9348FS9733	Issuance/BondEMTN CFSSOLIP FR9348FS9733/OD/TAUX/17/05/2027	17/05/2027	EUR	-800 000	-800 000
FR9348FS9741	Issuance/BondEMTN CFSSOLIP FR9348FS9741/OD/TAUX/26/05/2027	26/05/2027	EUR	-10 000 000	-10 000 000
FR9348FS9758	Issuance/BondCFSFRPP2 EMTN/OD/TAUX/30/06/2032	30/06/2032	EUR	-500 000	-500 000
FR9348FS9766	Issuance/BondCFSFRPP2 EMTN/OD/TAUX/30/06/2032	30/06/2032	EUR	-500 000	-500 000
FR9348FS9774	Issuance/BondEMTN CFSSOLIP FR9348FS9774/OD/TAUX/23/05/2025	23/05/2025	EUR	-3 600 000	-3 600 000
FR9348FS9832	Issuance/BondEMTN CFSSOLIP FR9348FS9832/OD/TAUX/24/05/2025	24/05/2025	EUR	-500 000	-500 000
FR9348FS9840	Issuance/BondEMTN CFSSOLIP FR9348FS9840/OD/TAUX/26/05/2025	26/05/2025	EUR	-5 500 000	-5 500 000
FR9348FS9857	Issuance/BondEMTN CFSSOLIP FR9348FS9857/OD/TAUX/01/06/2030	01/06/2030	EUR	-1 500 000	-1 500 000
FR9348FS9873	Issuance/BondEMTN CFSSOLIP FR9348FS9873/OD/TAUX/23/05/2029	23/05/2029	EUR	-4 000 000	-4 000 000
FR9348FS9881	Issuance/BondEMTN CFSSOLIP FR9348FS9881/OD/TAUX/23/05/2029	23/05/2029	EUR	-4 000 000	-4 000 000
FR9348FS9949	Issuance/BondEMTN CFSEISIP FR9348FS9949/OD/TAUX/01/06/2027	01/06/2027	EUR	-2 500 000	-2 500 000
FR9348FS9972	Issuance/BondEMTN CFSEISIP FR9348FS9972/OD/TAUX/07/06/2027	07/06/2027	EUR	-300 000	-300 000
FR9348FS9980	Issuance/BondEMTN CFSEISIP FR9348FS9980/OD/TAUX/17/06/2027	17/06/2027	EUR	-1 000 000	-1 000 000
FR9349FS1002	Issuance/BondEMTN CFSSOLIP FR9349FS1002/OD/TAUX/31/05/2027	31/05/2027	EUR	-500 000	-500 000
FR9349FS1044	Issuance/BondEMTN CFSEISIP FR9349FS1044/OD/TAUX/05/07/2027	05/07/2027	EUR	-700 000	-700 000
FR9349FS1069	Issuance/BondEMTN CFSSOLIP FR9349FS1069/OD/TAUX/02/06/2028	02/06/2028	EUR	-800 000	-800 000
FR9349FS1077	Issuance/BondEMTN CFSSOLIP FR9349FS1077/OD/TAUX/02/06/2030	02/06/2030	EUR	-1 000 000	-1 000 000
FR9349FS1093	Issuance/BondEMTN CFSSOLIP FR9349FS1093/OD/TAUX/06/06/2027	06/06/2027	EUR	-600 000	-600 000
FR9349FS1135	Issuance/BondEMTN CFSSOLIP FR9349FS1135/OD/TAUX/08/06/2027	08/06/2027	EUR	-2 000 000	-2 000 000
FR9349FS1176	Issuance/BondCFSFRPP2 EMTN/OD/TAUX/30/06/2030	30/06/2030	EUR	-4 000 000	-4 000 000
FR9349FS1184	Issuance/BondEMTN CFSSOLIP FR9349FS1184/OD/TAUX/17/06/2032	17/06/2032	EUR	-16 000 000	-16 000 000
FR9349FS1192	Issuance/BondEMTN CFSSOLIP FR9349FS1192/OD/TAUX/22/06/2027	22/06/2027	EUR	-1 150 000	-1 150 000
FR9349FS1200	Issuance/BondEMTN CFSSOLIP FR9349FS1200/OD/TAUX/17/06/2027	17/06/2027	EUR	-750 000	-750 000
FR9349FS1218	Issuance/BondEMTN CFSSOLIP FR9349FS1218/OD/TAUX/17/06/2027	17/06/2027	EUR	-500 000	-500 000
FR9349FS1226	Issuance/BondCFSFRPP2 EMTN/OD/TAUX/30/12/2029	30/12/2029	EUR	-1 200 000	-1 200 000
FR9349FS1234	Issuance/BondEMTN CFSSOLIP FR9349FS1234/OD/TAUX/29/06/2027	29/06/2027	EUR	-1 500 000	-1 500 000
FR9349FS1242	Issuance/BondEMTN CFSSOLIP FR9349FS1242/OD/TAUX/23/06/2030	23/06/2030	EUR	-15 000 000	-15 000 000
FR9349FS1283	Issuance/BondEMTN CFSSOLIP FR9349FS1283/OD/TAUX/06/07/2027	06/07/2027	EUR	-500 000	-500 000
FR9349FS1309	Issuance/BondCFSFRPP2 EMTN/OD/TAUX/30/06/2032	30/06/2032	EUR	-400 000	-400 000
FR9349FS1341	Issuance/BondCFSFRPP2 EMTN/OD/TAUX/23/06/2032	23/06/2032	EUR	-5 000 000	-5 000 000
FR9349FS1358	Issuance/BondEMTN CFSSOLIP FR9349FS1358/OD/TAUX/06/07/2025	06/07/2025	EUR	-900 000	-900 000
FR9349FS1424	Issuance/BondEMTN CFSSOLIP FR9349FS1424/OD/TAUX/27/06/2027	27/06/2027	EUR	-2 000 000	-2 000 000
FR9349FS1432	Issuance/BondEMTN CFSSOLIP FR9349FS1432/OD/TAUX/28/06/2027	28/06/2027	EUR	-1 000 000	-1 000 000
FR9349FS1473	Issuance/BondEMTN CFSSOLIP FR9349FS1473/OD/TAUX/30/06/2027	30/06/2027	EUR	-1 300 000	-1 300 000
FR9349FS1481	Issuance/BondEMTN CFSSOLIP FR9349FS1481/OD/TAUX/01/07/2027	01/07/2027	EUR	-500 000	-500 000
FR9349FS1507	Issuance/BondEMTN CFSSOLIP FR9349FS1507/OD/TAUX/05/07/2025	05/07/2025	EUR	-750 000	-750 000
FR9349FS1515	Issuance/BondEMTN CFSSOLIP FR9349FS1515/OD/TAUX/12/07/2027	12/07/2027	EUR	-1 500 000	-1 500 000
FR9349FS1523	Issuance/BondEMTN CFSSOLIP FR9349FS1523/OD/TAUX/08/07/2024	08/07/2024	EUR	-500 000	-500 000
FR9349FS1572	Issuance/BondEMTN CFSEISIP FR9349FS1572/OD/TAUX/15/07/2030	15/07/2030	EUR	-450 000	-450 000
FR9349FS1580	Issuance/BondEMTN CFSSOLIP FR9349FS1580/OD/TAUX/12/07/2029	12/07/2029	EUR	-1 000 000	-1 000 000
XS1173855070	Issuance/BondCFSFRPP2 EMTN/OD/30/03/2025/7.7%	30/03/2025	EUR	-2 200 000	-2 200 000
XS1173855237	Issuance/BondCFSFRPP2 EMTN/OD/30/03/2025/6.4%	30/03/2025	EUR	-2 500 000	-2 500 000
XS1196085549	Issuance/BondCFSFRPP2 EMTN/OD/TAUX/04/06/2025	04/06/2025	EUR	-3 345 000	-3 345 000
XS1288308981	Issuance/BondCFSFRPP2 EMTN/OD/TAUX/14/09/2025	14/09/2025	EUR	-10 000 000	-10 000 000
XS1457327358	Issuance/BondEMTN FSBOKEIS XS1457327358/OD/TAUX/14/12/2026	14/12/2026	EUR	-3 750 000	-3 750 000
XS1517428584	Issuance/BondCFSFRPP2 EMTN/OD/TAUX/22/12/2025	22/12/2025	EUR	-3 000 000	-3 000 000
XS1549191804	Issuance/BondEMTN FSBOKEIS XS1549191804/OD/TAUX/07/06/2027	07/06/2027	EUR	-1 000 000	-1 000 000
XS1630601166	Issuance/BondEMTN CFSSOLIP XS1630601166/OD/TAUX/10/10/2027	10/10/2027	EUR	-30 000 000	-30 000 000
XS1754486915	Issuance/BondEMTN FSBOKEIS XS1754486915/OD/TAUX/28/05/2029	28/05/2029	EUR	-300 000	-300 000
XS1754491915	Issuance/BondEMTN FSBOKEIS XS1754491915/OD/TAUX/20/12/2024	20/12/2024	EUR	-50 000	-50 000
XS1766070178	Issuance/BondCFSFRPP2 EMTN/OD/TAUX/29/06/2028	29/06/2028	EUR	-420 000	-420 000
XS1782023326	Issuance/BondCFSFRPP2 EMTN/OD/TAUX/10/08/2028	10/08/2028	EUR	-700 000	-700 000
XS1810546207	Issuance/BondCFSFRPP2 EMTN/OD/TAUX/02/11/2028	02/11/2028	EUR	-1 490 000	-1 490 000
XS1850732386	Issuance/BondEMTN FSBOKEIS XS1850732386/OD/TAUX/19/10/2026	19/10/2026	EUR	-650 000	-650 000

CREDIT AGRICOLE CIB FINANCIAL SOLUTIONS
Rapport financier semestriel le 30 juin 2024

Code Isin	Libellé du Code Isin	Date d'échéance	Devises	Montant Nominal en devise	Montant Nominal en CVEUR
XS1850732543	Issuance/BondEMTN FSBOKEIS XS1850732543/0D/TAUX/19/10/2026	19/10/2026	EUR	-600 000	-600 000
XS185665938	Issuance/BondCFSFRPP2 EMTN/0D/TAUX/28/12/2028	28/12/2028	EUR	-3 020 000	-3 020 000
XS1868243855	Issuance/BondEMTN FSBOKEIS XS1868243855/0D/TAUX/07/12/2026	07/12/2026	EUR	-300 000	-300 000
XS1883104439	Issuance/BondEMTN CFSEISIP XS1883104439/0D/TAUX/11/12/2030	11/12/2030	EUR	-3 750 000	-3 750 000
XS1883109230	Issuance/BondCFSFRPP2 EMTN/0D/TAUX/13/03/2029	13/03/2029	EUR	-1 420 000	-1 420 000
XS1883116524	Issuance/BondEMTN CFSSOLIP XS1883116524/0D/TAUX/20/02/2026	20/02/2026	EUR	-1 000 000	-1 000 000
XS1923108499	Issuance/BondCFSFRPP2 EMTN/0D/TAUX/29/05/2029	29/05/2029	EUR	-1 943 950	-1 943 950
XS1923115437	Issuance/BondEMTN FSBOKEIS XS1923115437/0D/TAUX/30/07/2024	30/07/2024	EUR	-12 500 000	-12 500 000
XS1923123530	Issuance/BondCFSFRPP2 EMTN/0D/TAUX/16/07/2029	16/07/2029	EUR	-2 470 000	-2 470 000
XS1962149099	Issuance/BondEMTN FSBOKEIS XS1962149099/0D/TAUX/20/06/2025	20/06/2025	EUR	-1 050 000	-1 050 000
XS1962160658	Issuance/BondCFSFRPP2 EMTN/0D/TAUX/11/07/2024	11/07/2024	EUR	-2 000 000	-2 000 000
XS1962168123	Issuance/BondCFSFRPP2 EMTN/0D/TAUX/02/08/2024	02/08/2024	EUR	-500 000	-500 000
XS1996591118	Issuance/BondCFSFRPP2 EMTN/0D/TAUX/30/12/2024	30/12/2024	EUR	-3 000 000	-3 000 000
XS1996591621	Issuance/BondCFSFRPP2 EMTN/0D/TAUX/08/01/2027	08/01/2027	EUR	-1 695 000	-1 695 000
XS1996599285	Issuance/BondCFSFRPP2 EMTN/0D/TAUX/03/12/2029	03/12/2029	EUR	-307 000	-307 000
XS1996605272	Issuance/BondEMTN FSBOKEIS XS1996605272/0D/TAUX/19/06/2026	19/06/2026	EUR	-2 735 000	-2 735 000
XS1996608375	Issuance/BondEMTN FSBOKEIS XS1996608375/0D/TAUX/29/12/2025	29/12/2025	EUR	-2 515 000	-2 515 000
XS2048851922	Issuance/BondEMTN FSBOKEIS XS2048851922/0D/TAUX/03/09/2025	03/09/2025	EUR	-200 000	-200 000
XS2053778325	Issuance/BondCFSFRPP2 EMTN/0D/TAUX/07/07/2025	07/07/2025	EUR	-500 000	-500 000
XS2053796491	Issuance/BondEMTN CFSSOLIP XS2053796491/0D/TAUX/06/08/2026	06/08/2026	EUR	-2 500 000	-2 500 000
XS2149705621	Issuance/BondCFSFRPP2 EMTN/0D/TAUX/30/06/2025	30/06/2025	EUR	-479 448	-479 448
XS2149719507	Issuance/BondCFSFRPP2 EMTN/0D/TAUX/07/07/2031	07/07/2031	EUR	-30 000 000	-30 000 000
XS2201333387	Issuance/BondEMTN CFSEISIP XS2201333387/0D/TAUX/08/07/2024	08/07/2024	EUR	-2 761 000	-2 761 000
XS2268491060	Issuance/BondEMTN CFSEISIP XS2268491060/0D/TAUX/11/05/2026	11/05/2026	EUR	-2 000 000	-2 000 000
XS2268502106	Issuance/BondEMTN CFSEISIP XS2268502106/0D/TAUX/23/07/2031	23/07/2031	EUR	-3 000 000	-3 000 000
XS2268511867	Issuance/BondEMTN CFSEISIP XS2268511867/0D/TAUX/17/09/2031	17/09/2031	EUR	-2 000 000	-2 000 000
XS2268512246	Issuance/BondEMTN CFSEISIP XS2268512246/0D/TAUX/29/10/2030	29/10/2030	EUR	-3 000 000	-3 000 000
XS2299243035	Issuance/BondEMTN CFSEISIP XS2299243035/0D/TAUX/24/02/2027	24/02/2027	EUR	-989 000	-989 000
XS2299251210	Issuance/BondEMTN CFSEISIP XS2299251210/0D/TAUX/21/10/2027	21/10/2027	EUR	-1 471 000	-1 471 000
XS2299258223	Issuance/BondEMTN CFSEISIP XS2299258223/0D/TAUX/08/12/2031	08/12/2031	EUR	-1 000 000	-1 000 000
XS2299259205	Issuance/BondEMTN CFSEISIP XS2299259205/0D/TAUX/31/01/2030	31/01/2030	EUR	-3 750 000	-3 750 000
XS2299259544	Issuance/BondEMTN CFSEISIP XS2299259544/0D/TAUX/09/02/2027	09/02/2027	EUR	-1 950 000	-1 950 000
XS2299260807	Issuance/BondEMTN CFSEISIP XS2299260807/0D/TAUX/15/10/2024	15/10/2024	EUR	-500 000	-500 000
XS2299261524	Issuance/BondEMTN CFSEISIP XS2299261524/0D/TAUX/26/11/2027	26/11/2027	EUR	-994 000	-994 000
XS2299267729	Issuance/BondEMTN CFSEISIP XS2299267729/0D/TAUX/17/12/2027	17/12/2027	EUR	-1 555 000	-1 555 000
XS2316238927	Issuance/BondEMTN CFSEISIP XS2316238927/0D/TAUX/09/12/2024	09/12/2024	EUR	-2 000 000	-2 000 000
XS2316242010	Issuance/BondEMTN CFSEISIP XS2316242010/0D/TAUX/28/01/2028	28/01/2028	EUR	-918 000	-918 000
XS2316259683	Issuance/BondEMTN CFSEISIP XS2316259683/0D/TAUX/30/12/2024	30/12/2024	EUR	-600 000	-600 000
XS2316261663	Issuance/BondEMTN CFSEISIP XS2316261663/0D/TAUX/03/03/2028	03/03/2028	EUR	-950 000	-950 000
XS2316264253	Issuance/BondCFSFRPP2 EMTN/0D/TAUX/11/01/2027	11/01/2027	EUR	-1 970 000	-1 970 000
XS2348546404	Issuance/BondEMTN CFSEISIP XS2348546404/0D/TAUX/18/04/2028	18/04/2028	EUR	-1 121 000	-1 121 000
XS2348546743	Issuance/BondEMTN CFSEISIP XS2348546743/0D/TAUX/04/03/2027	04/03/2027	EUR	-2 300 000	-2 300 000
XS2348551404	Issuance/BondEMTN CFSEISIP XS2348551404/0D/TAUX/27/07/2032	27/07/2032	EUR	-2 798 000	-2 798 000
XS2348555900	Issuance/BondEMTN CFSEISIP XS2348555900/0D/TAUX/17/03/2025	17/03/2025	EUR	-1 000 000	-1 000 000
XS2348781233	Issuance/BondEMTN CFSEISIP XS2348781233/0D/TAUX/12/05/2028	12/05/2028	EUR	-694 000	-694 000
XS2348785903	Issuance/BondEMTN CFSEISIP XS2348785903/0D/TAUX/14/06/2028	14/06/2028	EUR	-322 000	-322 000
XS2367367252	Issuance/BondEMTN CFSEISIP XS2367367252/0D/TAUX/21/07/2028	21/07/2028	EUR	-589 000	-589 000
XS2367370470	Issuance/BondEMTN CFSSOLIP XS2367370470/0D/TAUX/30/06/2025	30/06/2025	EUR	-1 000 000	-1 000 000
FR1CIBFS0269	Issuance/BondEMTN CFSSOLIP FR1CIBFS0269/0D/TAUX/15/07/2030	15/07/2030	EUR	-3 000 000	-3 000 000
FR1CIBFS0277	Issuance/BondEMTN CFSSOLIP FR1CIBFS0277/0D/TAUX/19/07/2025	19/07/2025	EUR	-4 600 000	-4 600 000
FR1CIBFS0327	Issuance/BondEMTN CFSSOLIP FR1CIBFS0327/0D/TAUX/18/07/2027	18/07/2027	EUR	-900 000	-900 000
FR1CIBFS0335	Issuance/BondEMTN CFSSOLIP FR1CIBFS0335/0D/TAUX/20/07/2025	20/07/2025	EUR	-1 000 000	-1 000 000
FR1CIBFS0343	Issuance/BondEMTN CFSSOLIP FR1CIBFS0343/0D/TAUX/20/07/2027	20/07/2027	EUR	-1 000 000	-1 000 000
FR1CIBFS0350	Issuance/BondEMTN CFSSOLIP FR1CIBFS0350/0D/TAUX/19/07/2027	19/07/2027	EUR	-1 000 000	-1 000 000
FR1CIBFS0376	Issuance/BondEMTN CFSSOLIP FR1CIBFS0376/0D/TAUX/22/07/2032	22/07/2032	EUR	-1 000 000	-1 000 000
FR1CIBFS0434	Issuance/BondEMTN CFSSOLIP FR1CIBFS0434/0D/TAUX/19/07/2027	19/07/2027	EUR	-500 000	-500 000
FR1CIBFS0459	Issuance/BondEMTN CFSSOLIP FR1CIBFS0459/0D/TAUX/18/07/2025	18/07/2025	EUR	-1 800 000	-1 800 000
FR1CIBFS0533	Issuance/BondEMTN CFSSOLIP FR1CIBFS0533/0D/TAUX/18/07/2024	18/07/2024	EUR	-5 000 000	-5 000 000
FR1CIBFS0574	Issuance/BondEMTN CFSSOLIP FR1CIBFS0574/0D/TAUX/29/12/2025	29/12/2025	EUR	-1 750 000	-1 750 000
FR1CIBFS0657	Issuance/BondEMTN CFSSOLIP FR1CIBFS0657/0D/TAUX/03/08/2024	03/08/2024	EUR	-5 000 000	-5 000 000
FR1CIBFS0665	Issuance/BondEMTN CFSSOLIP FR1CIBFS0665/0D/TAUX/08/08/2027	08/08/2027	EUR	-800 000	-800 000
FR1CIBFS0681	Issuance/BondEMTN CFSSOLIP FR1CIBFS0681/0D/TAUX/15/08/2027	15/08/2027	EUR	-500 000	-500 000
FR1CIBFS0707	Issuance/BondEMTN CFSSOLIP FR1CIBFS0707/0D/TAUX/17/08/2025	17/08/2025	EUR	-500 000	-500 000
FR1CIBFS0723	Issuance/BondEMTN CFSSOLIP FR1CIBFS0723/0D/TAUX/22/08/2027	22/08/2027	EUR	-2 000 000	-2 000 000
FR1CIBFS0814	Issuance/BondEMTN CFSSOLIP FR1CIBFS0814/0D/TAUX/18/08/2024	18/08/2024	EUR	-800 000	-800 000
FR1CIBFS0822	Issuance/BondEMTN CFSSOLIP FR1CIBFS0822/0D/TAUX/18/08/2025	18/08/2025	EUR	-500 000	-500 000
FR1CIBFS0855	Issuance/BondEMTN CFSSOLIP FR1CIBFS0855/0D/TAUX/02/09/2027	02/09/2027	EUR	-500 000	-500 000
FR1CIBFS0863	Issuance/BondEMTN CFSSOLIP FR1CIBFS0863/0D/TAUX/06/09/2034	06/09/2034	EUR	-5 000 000	-5 000 000
FR1CIBFS0871	Issuance/BondEMTN CFSSOLIP FR1CIBFS0871/0D/TAUX/16/11/2030	16/11/2030	EUR	-10 080 000	-10 080 000
FR1CIBFS1085	Issuance/BondEMTN CFSSOLIP FR1CIBFS1085/0D/TAUX/23/08/2030	23/08/2030	EUR	-1 000 000	-1 000 000
FR1CIBFS1093	Issuance/BondEMTN CFSSOLIP FR1CIBFS1093/0D/TAUX/30/09/2027	30/09/2027	EUR	-4 288 000	-4 288 000
FR1CIBFS1101	Issuance/BondEMTN CFSSOLIP FR1CIBFS1101/0D/TAUX/26/09/2025	26/09/2025	EUR	-700 000	-700 000
FR1CIBFS1119	Issuance/BondEMTN CFSSOLIP FR1CIBFS1119/0D/TAUX/26/09/2034	26/09/2034	EUR	-10 000 000	-10 000 000
FR1CIBFS1127	Issuance/BondEMTN CFSSOLIP FR1CIBFS1127/0D/TAUX/15/09/2025	15/09/2025	EUR	-1 000 000	-1 000 000
FR1CIBFS1143	Issuance/BondEMTN CFSSOLIP FR1CIBFS1143/0D/TAUX/14/09/2027	14/09/2027	EUR	-1 500 000	-1 500 000
FR1CIBFS1150	Issuance/BondEMTN CFSSOLIP FR1CIBFS1150/0D/TAUX/19/09/2025	19/09/2025	EUR	-300 000	-300 000

CREDIT AGRICOLE CIB FINANCIAL SOLUTIONS
Rapport financier semestriel le 30 juin 2024

Code Isin	Libellé du Code Isin	Date d'échéance	Devises	Montant Nominal en devise	Montant Nominal en CVEUR
FR1CIBFS1168	Issuance/BondEMTN CFSSOLIP FR1CIBFS1168/0D/TAUX/20/09/2030	20/09/2030	EUR	-1 000 000	-1 000 000
FR1CIBFS1176	Issuance/BondEMTN CFSSOLIP FR1CIBFS1176/0D/TAUX/22/09/2027	22/09/2027	EUR	-500 000	-500 000
FR1CIBFS1267	Issuance/BondEMTN CFSSOLIP FR1CIBFS1267/0D/TAUX/10/11/2027	10/11/2027	EUR	-4 700 000	-4 700 000
FR1CIBFS1283	Issuance/BondEMTN CFSSOLIP FR1CIBFS1283/0D/TAUX/07/11/2027	07/11/2027	EUR	-500 000	-500 000
FR1CIBFS1317	Issuance/BondEMTN CFSSOLIP FR1CIBFS1317/0D/TAUX/23/09/2026	23/09/2026	EUR	-2 000 000	-2 000 000
FR1CIBFS1325	Issuance/BondEMTN CFSSOLIP FR1CIBFS1325/0D/TAUX/23/09/2024	23/09/2024	EUR	-1 400 000	-1 400 000
FR1CIBFS1333	Issuance/BondEMTN CFSSOLIP FR1CIBFS1333/0D/TAUX/26/09/2027	26/09/2027	EUR	-1 000 000	-1 000 000
FR1CIBFS1341	Issuance/BondEMTN CFSSOLIP FR1CIBFS1341/0D/TAUX/27/09/2024	27/09/2024	EUR	-2 000 000	-2 000 000
FR1CIBFS1358	Issuance/BondEMTN CFSSOLIP FR1CIBFS1358/0D/TAUX/23/09/2034	23/09/2034	EUR	-200 000 000	-200 000 000
FR1CIBFS1366	Issuance/BondEMTN CFSSOLIP FR1CIBFS1366/0D/TAUX/04/10/2025	04/10/2025	EUR	-500 000	-500 000
FR1CIBFS1374	Issuance/BondEMTN CFSSOLIP FR1CIBFS1374/0D/TAUX/27/09/2025	27/09/2025	EUR	-2 000 000	-2 000 000
FR1CIBFS1382	Issuance/BondEMTN CFSSOLIP FR1CIBFS1382/0D/TAUX/27/09/2027	27/09/2027	EUR	-2 000 000	-2 000 000
FR1CIBFS1390	Issuance/BondEMTN CFSSOLIP FR1CIBFS1390/0D/TAUX/27/09/2024	27/09/2024	EUR	-1 000 000	-1 000 000
FR1CIBFS1408	Issuance/BondEMTN CFSSOLIP FR1CIBFS1408/0D/TAUX/28/09/2027	28/09/2027	EUR	-700 000	-700 000
FR1CIBFS1416	Issuance/BondEMTN CFSSOLIP FR1CIBFS1416/0D/TAUX/28/09/2025	28/09/2025	EUR	-500 000	-500 000
FR1CIBFS1424	Issuance/BondEMTN CFSSOLIP FR1CIBFS1424/0D/TAUX/30/09/2025	30/09/2025	EUR	-5 880 000	-5 880 000
FR1CIBFS1630	Issuance/BondEMTN CFSSOLIP FR1CIBFS1630/0D/TAUX/03/10/2025	03/10/2025	EUR	-500 000	-500 000
FR1CIBFS1648	Issuance/BondEMTN CFSSOLIP FR1CIBFS1648/0D/TAUX/17/10/2027	17/10/2027	EUR	-700 000	-700 000
FR1CIBFS1655	Issuance/BondEMTN CFSSOLIP FR1CIBFS1655/0D/TAUX/30/09/2025	30/09/2025	EUR	-1 000 000	-1 000 000
FR1CIBFS1671	Issuance/BondEMTN CFSSOLIP FR1CIBFS1671/0D/TAUX/29/09/2025	29/09/2025	EUR	-7 000 000	-7 000 000
FR1CIBFS1689	Issuance/BondEMTN CFSSOLIP FR1CIBFS1689/0D/TAUX/05/10/2032	05/10/2032	EUR	-7 000 000	-7 000 000
FR1CIBFS1697	Issuance/BondEMTN CFSSOLIP FR1CIBFS1697/0D/TAUX/29/09/2027	29/09/2027	EUR	-3 000 000	-3 000 000
FR1CIBFS1705	Issuance/BondEMTN CFSSOLIP FR1CIBFS1705/0D/TAUX/07/10/2027	07/10/2027	EUR	-1 000 000	-1 000 000
FR1CIBFS1721	Issuance/BondEMTN CFSSOLIP FR1CIBFS1721/0D/TAUX/13/10/2024	13/10/2024	EUR	-600 000	-600 000
FR1CIBFS1747	Issuance/BondEMTN CFSSOLIP FR1CIBFS1747/0D/TAUX/06/10/2024	06/10/2024	EUR	-1 550 000	-1 550 000
FR1CIBFS1762	Issuance/BondEMTN CFSSOLIP FR1CIBFS1762/0D/TAUX/10/10/2024	10/10/2024	EUR	-1 000 000	-1 000 000
FR1CIBFS1796	Issuance/BondEMTN CFSSOLIP FR1CIBFS1796/0D/TAUX/30/09/2025	30/09/2025	EUR	-1 200 000	-1 200 000
FR1CIBFS1804	Issuance/BondEMTN CFSSOLIP FR1CIBFS1804/0D/TAUX/30/09/2024	30/09/2024	EUR	-4 600 000	-4 600 000
FR1CIBFS1853	Issuance/BondEMTN CFSSOLIP FR1CIBFS1853/0D/TAUX/06/10/2025	06/10/2025	EUR	-5 000 000	-5 000 000
FR1CIBFS1861	Issuance/BondEMTN CFSSOLIP FR1CIBFS1861/0D/TAUX/13/10/2027	13/10/2027	EUR	-500 000	-500 000
FR1CIBFS1887	Issuance/BondEMTN CFSSOLIP FR1CIBFS1887/0D/TAUX/20/10/2025	20/10/2025	EUR	-300 000	-300 000
FR1CIBFS1895	Issuance/BondEMTN CFSSOLIP FR1CIBFS1895/0D/TAUX/24/10/2025	24/10/2025	EUR	-500 000	-500 000
FR1CIBFS1903	Issuance/BondEMTN CFSSOLIP FR1CIBFS1903/0D/TAUX/11/10/2025	11/10/2025	EUR	-1 200 000	-1 200 000
FR1CIBFS1911	Issuance/BondEMTN CFSSOLIP FR1CIBFS1911/0D/TAUX/11/10/2027	11/10/2027	EUR	-1 000 000	-1 000 000
FR1CIBFS1929	Issuance/BondEMTN CFSSOLIP FR1CIBFS1929/0D/TAUX/12/10/2029	12/10/2029	EUR	-2 000 000	-2 000 000
FR1CIBFS1937	Issuance/BondEMTN CFSSOLIP FR1CIBFS1937/0D/TAUX/12/10/2025	12/10/2025	EUR	-2 000 000	-2 000 000
FR1CIBFS2018	Issuance/BondEMTN CFSSOLIP FR1CIBFS2018/0D/TAUX/03/11/2025	03/11/2025	EUR	-1 400 000	-1 400 000
FR1CIBFS2042	Issuance/BondEMTN CFSSOLIP FR1CIBFS2042/0D/TAUX/13/10/2025	13/10/2025	EUR	-1 900 000	-1 900 000
FR1CIBFS2059	Issuance/BondEMTN CFSSOLIP FR1CIBFS2059/0D/TAUX/12/10/2024	12/10/2024	EUR	-1 000 000	-1 000 000
FR1CIBFS2067	Issuance/BondEMTN CFSSOLIP FR1CIBFS2067/0D/TAUX/12/10/2025	12/10/2025	EUR	-2 000 000	-2 000 000
FR1CIBFS2075	Issuance/BondEMTN CFSSOLIP FR1CIBFS2075/0D/TAUX/17/10/2025	17/10/2025	EUR	-3 000 000	-3 000 000
FR1CIBFS2083	Issuance/BondEMTN CFSSOLIP FR1CIBFS2083/0D/TAUX/17/10/2026	17/10/2026	EUR	-5 000 000	-5 000 000
FR1CIBFS2091	Issuance/BondEMTN CFSSOLIP FR1CIBFS2091/0D/TAUX/12/10/2027	12/10/2027	EUR	-1 500 000	-1 500 000
FR1CIBFS2109	Issuance/BondEMTN CFSSOLIP FR1CIBFS2109/0D/TAUX/31/10/2024	31/10/2024	EUR	-9 952 000	-9 952 000
FR1CIBFS2125	Issuance/BondEMTN CFSSOLIP FR1CIBFS2125/0D/TAUX/19/10/2024	19/10/2024	EUR	-5 000 000	-5 000 000
FR1CIBFS2133	Issuance/BondEMTN CFSSOLIP FR1CIBFS2133/0D/TAUX/19/10/2025	19/10/2025	EUR	-3 000 000	-3 000 000
FR1CIBFS2141	Issuance/BondEMTN CFSSOLIP FR1CIBFS2141/0D/TAUX/19/10/2028	19/10/2028	EUR	-2 000 000	-2 000 000
FR1CIBFS2158	Issuance/BondEMTN CFSSOLIP FR1CIBFS2158/0D/TAUX/19/10/2024	19/10/2024	EUR	-5 000 000	-5 000 000
FR1CIBFS2166	Issuance/BondEMTN CFSSOLIP FR1CIBFS2166/0D/TAUX/20/10/2027	20/10/2027	EUR	-500 000	-500 000
FR1CIBFS2216	Issuance/BondEMTN CFSSOLIP FR1CIBFS2216/0D/TAUX/28/06/2026	28/06/2026	EUR	-1 131 000	-1 131 000
FR1CIBFS2307	Issuance/BondEMTN CFSSOLIP FR1CIBFS2307/0D/TAUX/26/10/2027	26/10/2027	EUR	-900 000	-900 000
FR1CIBFS2315	Issuance/BondEMTN CFSSOLIP FR1CIBFS2315/0D/TAUX/20/10/2027	20/10/2027	EUR	-2 000 000	-2 000 000
FR1CIBFS2356	Issuance/BondEMTN CFSSOLIP FR1CIBFS2356/0D/TAUX/04/11/2030	04/11/2030	EUR	-750 000	-750 000
FR1CIBFS2364	Issuance/BondEMTN CFSSOLIP FR1CIBFS2364/0D/TAUX/03/11/2027	03/11/2027	EUR	-500 000	-500 000
FR1CIBFS2430	Issuance/BondEMTN CFSSOLIP FR1CIBFS2430/0D/TAUX/26/10/2024	26/10/2024	EUR	-500 000	-500 000
FR1CIBFS2448	Issuance/BondEMTN CFSSOLIP FR1CIBFS2448/0D/TAUX/28/10/2025	28/10/2025	EUR	-2 000 000	-2 000 000
FR1CIBFS2471	Issuance/BondEMTN CFSSOLIP FR1CIBFS2471/0D/TAUX/31/10/2027	31/10/2027	EUR	-500 000	-500 000
FR1CIBFS2489	Issuance/BondEMTN CFSSOLIP FR1CIBFS2489/0D/TAUX/04/11/2027	04/11/2027	EUR	-700 000	-700 000
FR1CIBFS2497	Issuance/BondEMTN CFSSOLIP FR1CIBFS2497/0D/TAUX/08/11/2027	08/11/2027	EUR	-2 000 000	-2 000 000
FR1CIBFS2513	Issuance/BondEMTN CFSSOLIP FR1CIBFS2513/0D/TAUX/02/11/2025	02/11/2025	EUR	-6 900 000	-6 900 000
FR1CIBFS2521	Issuance/BondEMTN CFSSOLIP FR1CIBFS2521/0D/TAUX/31/10/2025	31/10/2025	EUR	-1 000 000	-1 000 000
FR1CIBFS2539	Issuance/BondEMTN CFSSOLIP FR1CIBFS2539/0D/TAUX/25/10/2024	25/10/2024	EUR	-500 000	-500 000
FR1CIBFS2547	Issuance/BondEMTN CFSSOLIP FR1CIBFS2547/0D/TAUX/27/10/2024	27/10/2024	EUR	-500 000	-500 000
FR1CIBFS2562	Issuance/BondEMTN CFSSOLIP FR1CIBFS2562/0D/TAUX/31/10/2024	31/10/2024	EUR	-2 000 000	-2 000 000
FR1CIBFS2570	Issuance/BondEMTN CFSSOLIP FR1CIBFS2570/0D/TAUX/09/11/2024	09/11/2024	EUR	-1 100 000	-1 100 000
FR1CIBFS2588	Issuance/BondEMTN CFSSOLIP FR1CIBFS2588/0D/TAUX/04/11/2027	04/11/2027	EUR	-1 000 000	-1 000 000
FR1CIBFS2596	Issuance/BondEMTN CFSSOLIP FR1CIBFS2596/0D/TAUX/11/11/2024	11/11/2024	EUR	-3 000 000	-3 000 000
FR1CIBFS2612	Issuance/BondEMTN CFSSOLIP FR1CIBFS2612/0D/TAUX/04/11/2024	04/11/2024	EUR	-2 475 000	-2 475 000
FR1CIBFS2620	Issuance/BondEMTN CFSSOLIP FR1CIBFS2620/0D/TAUX/08/11/2024	08/11/2024	EUR	-10 000 000	-10 000 000
FR1CIBFS2638	Issuance/BondEMTN CFSSOLIP FR1CIBFS2638/0D/TAUX/08/11/2025	08/11/2025	EUR	-500 000	-500 000
FR1CIBFS2646	Issuance/BondEMTN CFSSOLIP FR1CIBFS2646/0D/TAUX/14/11/2027	14/11/2027	EUR	-1 300 000	-1 300 000
FR1CIBFS2661	Issuance/BondEMTN CFSSOLIP FR1CIBFS2661/0D/TAUX/18/11/2024	18/11/2024	EUR	-600 000	-600 000
FR1CIBFS2679	Issuance/BondEMTN CFSSOLIP FR1CIBFS2679/0D/TAUX/18/11/2025	18/11/2025	EUR	-600 000	-600 000
FR1CIBFS2695	Issuance/BondEMTN CFSSOLIP FR1CIBFS2695/0D/TAUX/16/11/2027	16/11/2027	EUR	-1 000 000	-1 000 000
FR1CIBFS2703	Issuance/BondEMTN CFSSOLIP FR1CIBFS2703/0D/TAUX/18/11/2025	18/11/2025	EUR	-700 000	-700 000
FR1CIBFS2711	Issuance/BondEMTN CFSSOLIP FR1CIBFS2711/0D/TAUX/25/11/2024	25/11/2024	EUR	-2 500 000	-2 500 000

CREDIT AGRICOLE CIB FINANCIAL SOLUTIONS
Rapport financier semestriel le 30 juin 2024

Code Isin	Libellé du Code Isin	Date d'échéance	Devises	Montant Nominal en devise	Montant Nominal en CVEUR
FR1CIBFS2760	Issuance/BondEMTN CFSSOLIP FR1CIBFS2760/0D/TAUX/29/11/2025	29/11/2025	EUR	-500 000	-500 000
FR1CIBFS2778	Issuance/BondEMTN CFSSOLIP FR1CIBFS2778/0D/TAUX/31/10/2024	31/10/2024	EUR	-10 000 000	-10 000 000
FR1CIBFS2786	Issuance/BondEMTN CFSSOLIP FR1CIBFS2786/0D/TAUX/31/10/2024	31/10/2024	EUR	-1 500 000	-1 500 000
FR1CIBFS2794	Issuance/BondEMTN CFSSOLIP FR1CIBFS2794/0D/TAUX/31/10/2025	31/10/2025	EUR	-1 500 000	-1 500 000
FR1CIBFS2810	Issuance/BondEMTN CFSSOLIP FR1CIBFS2810/0D/TAUX/02/11/2025	02/11/2025	EUR	-3 000 000	-3 000 000
FR1CIBFS2828	Issuance/BondEMTN CFSSOLIP FR1CIBFS2828/0D/TAUX/02/11/2025	02/11/2025	EUR	-300 000	-300 000
FR1CIBFS2836	Issuance/BondEMTN CFSSOLIP FR1CIBFS2836/0D/TAUX/02/11/2029	02/11/2029	EUR	-500 000	-500 000
FR1CIBFS2943	Issuance/BondEMTN CFSSOLIP FR1CIBFS2943/0D/TAUX/04/11/2027	04/11/2027	EUR	-500 000	-500 000
FR1CIBFS2950	Issuance/BondEMTN CFSSOLIP FR1CIBFS2950/0D/TAUX/04/11/2027	04/11/2027	EUR	-2 000 000	-2 000 000
FR1CIBFS2968	Issuance/BondEMTN CFSSOLIP FR1CIBFS2968/0D/TAUX/23/11/2025	23/11/2025	EUR	-2 000 000	-2 000 000
FR1CIBFS2976	Issuance/BondEMTN CFSSOLIP FR1CIBFS2976/0D/TAUX/23/11/2024	23/11/2024	EUR	-3 000 000	-3 000 000
FR1CIBFS2984	Issuance/BondEMTN CFSSOLIP FR1CIBFS2984/0D/TAUX/08/11/2024	08/11/2024	EUR	-1 000 000	-1 000 000
FR1CIBFS3214	Issuance/BondEMTN CFSSOLIP FR1CIBFS3214/0D/TAUX/17/11/2024	17/11/2024	EUR	-900 000	-900 000
FR1CIBFS3222	Issuance/BondEMTN CFSSOLIP FR1CIBFS3222/0D/TAUX/25/11/2027	25/11/2027	EUR	-500 000	-500 000
FR1CIBFS3230	Issuance/BondEMTN CFSSOLIP FR1CIBFS3230/0D/TAUX/02/12/2032	02/12/2032	EUR	-600 000	-600 000
FR1CIBFS3248	Issuance/BondEMTN CFSSOLIP FR1CIBFS3248/0D/TAUX/02/12/2032	02/12/2032	EUR	-500 000	-500 000
FR1CIBFS3255	Issuance/BondEMTN CFSSOLIP FR1CIBFS3255/0D/TAUX/02/12/2029	02/12/2029	EUR	-500 000	-500 000
FR1CIBFS3263	Issuance/BondEMTN CFSSOLIP FR1CIBFS3263/0D/TAUX/15/12/2032	15/12/2032	EUR	-500 000	-500 000
FR1CIBFS3271	Issuance/BondEMTN CFSSOLIP FR1CIBFS3271/0D/TAUX/02/12/2032	02/12/2032	EUR	-500 000	-500 000
FR1CIBFS3289	Issuance/BondEMTN CFSSOLIP FR1CIBFS3289/0D/TAUX/02/12/2032	02/12/2032	EUR	-700 000	-700 000
FR1CIBFS3297	Issuance/BondEMTN CFSSOLIP FR1CIBFS3297/0D/TAUX/02/12/2025	02/12/2025	EUR	-500 000	-500 000
FR1CIBFS3305	Issuance/BondEMTN CFSSOLIP FR1CIBFS3305/0D/TAUX/02/12/2025	02/12/2025	EUR	-500 000	-500 000
FR1CIBFS3313	Issuance/BondEMTN CFSSOLIP FR1CIBFS3313/0D/TAUX/12/12/2024	12/12/2024	EUR	-500 000	-500 000
FR1CIBFS3321	Issuance/BondEMTN CFSSOLIP FR1CIBFS3321/0D/TAUX/07/12/2027	07/12/2027	EUR	-500 000	-500 000
FR1CIBFS3339	Issuance/BondEMTN CFSSOLIP FR1CIBFS3339/0D/TAUX/07/12/2025	07/12/2025	EUR	-500 000	-500 000
FR1CIBFS3362	Issuance/BondEMTN CFSSOLIP FR1CIBFS3362/0D/TAUX/12/12/2027	12/12/2027	EUR	-2 000 000	-2 000 000
FR1CIBFS3370	Issuance/BondEMTN CFSSOLIP FR1CIBFS3370/0D/TAUX/19/12/2034	19/12/2034	EUR	-10 000 000	-10 000 000
FR1CIBFS3388	Issuance/BondEMTN CFSSOLIP FR1CIBFS3388/0D/TAUX/28/12/2027	28/12/2027	EUR	-1 000 000	-1 000 000
FR1CIBFS3404	Issuance/BondEMTN CFSSOLIP FR1CIBFS3404/0D/TAUX/25/11/2024	25/11/2024	EUR	-2 000 000	-2 000 000
FR1CIBFS3438	Issuance/BondEMTN CFSSOLIP FR1CIBFS3438/0D/TAUX/24/11/2024	24/11/2024	EUR	-600 000	-600 000
FR1CIBFS3446	Issuance/BondEMTN CFSSOLIP FR1CIBFS3446/0D/TAUX/01/12/2027	01/12/2027	EUR	-10 000 000	-10 000 000
FR1CIBFS3453	Issuance/BondEMTN CFSSOLIP FR1CIBFS3453/0D/TAUX/01/12/2027	01/12/2027	EUR	-10 000 000	-10 000 000
FR1CIBFS3461	Issuance/BondEMTN CFSSOLIP FR1CIBFS3461/0D/TAUX/05/12/2025	05/12/2025	EUR	-600 000	-600 000
FR1CIBFS3479	Issuance/BondEMTN CFSSOLIP FR1CIBFS3479/0D/TAUX/09/12/2032	09/12/2032	EUR	-1 300 000	-1 300 000
FR1CIBFS3487	Issuance/BondEMTN CFSSOLIP FR1CIBFS3487/0D/TAUX/08/12/2027	08/12/2027	EUR	-600 000	-600 000
FR1CIBFS3495	Issuance/BondEMTN CFSSOLIP FR1CIBFS3495/0D/TAUX/12/12/2024	12/12/2024	EUR	-500 000	-500 000
FR1CIBFS3503	Issuance/BondEMTN CFSSOLIP FR1CIBFS3503/0D/TAUX/15/12/2029	15/12/2029	EUR	-1 000 000	-1 000 000
FR1CIBFS3511	Issuance/BondEMTN CFSSOLIP FR1CIBFS3511/0D/TAUX/15/12/2027	15/12/2027	EUR	-500 000	-500 000
FR1CIBFS3529	Issuance/BondEMTN CFSSOLIP FR1CIBFS3529/0D/TAUX/06/12/2025	06/12/2025	EUR	-5 000 000	-5 000 000
FR1CIBFS3537	Issuance/BondEMTN CFSSOLIP FR1CIBFS3537/0D/TAUX/15/12/2027	15/12/2027	EUR	-500 000	-500 000
FR1CIBFS3545	Issuance/BondEMTN CFSSOLIP FR1CIBFS3545/0D/TAUX/22/12/2027	22/12/2027	EUR	-1 000 000	-1 000 000
FR1CIBFS3560	Issuance/BondEMTN CFSSOLIP FR1CIBFS3560/0D/TAUX/16/12/2025	16/12/2025	EUR	-2 745 000	-2 745 000
FR1CIBFS3628	Issuance/BondEMTN CFSSOLIP FR1CIBFS3628/0D/TAUX/29/12/2025	29/12/2025	EUR	-500 000	-500 000
FR1CIBFS3677	Issuance/BondEMTN CFSSOLIP FR1CIBFS3677/0D/TAUX/30/12/2027	30/12/2027	EUR	-500 000	-500 000
FR1CIBFS3685	Issuance/BondEMTN CFSSOLIP FR1CIBFS3685/0D/TAUX/29/12/2025	29/12/2025	EUR	-1 000 000	-1 000 000
FR1CIBFS3727	Issuance/BondEMTN CFSSOLIP FR1CIBFS3727/0D/TAUX/19/12/2027	19/12/2027	EUR	-500 000	-500 000
FR1CIBFS3933	Issuance/BondEMTN CFSSOLIP FR1CIBFS3933/0D/TAUX/21/12/2025	21/12/2025	EUR	-500 000	-500 000
FR1CIBFS3941	Issuance/BondEMTN CFSSOLIP FR1CIBFS3941/0D/TAUX/20/12/2025	20/12/2025	EUR	-500 000	-500 000
FR1CIBFS3974	Issuance/BondEMTN CFSSOLIP FR1CIBFS3974/0D/TAUX/29/12/2026	29/12/2026	EUR	-1 000 000	-1 000 000
FR1CIBFS3982	Issuance/BondEMTN CFSSOLIP FR1CIBFS3982/0D/TAUX/30/12/2027	30/12/2027	EUR	-1 000 000	-1 000 000
FR1CIBFS4121	Issuance/BondEMTN CFSSOLIP FR1CIBFS4121/0D/TAUX/27/12/2027	27/12/2027	EUR	-500 000	-500 000
FR1CIBFS4154	Issuance/BondEMTN CFSSOLIP FR1CIBFS4154/0D/TAUX/30/12/2025	30/12/2025	EUR	-500 000	-500 000
FR1CIBFS0418	Issuance/BondEMTN CFSEISIP FR1CIBFS0418/0D/TAUX/21/07/2027	21/07/2027	EUR	-500 000	-500 000
FR1CIBFS0525	Issuance/BondEMTN CFSEISIP FR1CIBFS0525/0D/TAUX/02/08/2027	02/08/2027	EUR	-2 000 000	-2 000 000
FR1CIBFS0640	Issuance/BondEMTN CFSEISIP FR1CIBFS0640/0D/TAUX/17/08/2027	17/08/2027	EUR	-400 000	-400 000
FR1CIBFS0731	Issuance/BondEMTN CFSEISIP FR1CIBFS0731/0D/TAUX/24/08/2026	24/08/2026	EUR	-300 000	-300 000
FR1CIBFS1465	Issuance/BondEMTN CFSEISIP FR1CIBFS1465/0D/TAUX/14/10/2025	21/10/2025	EUR	-4 299 000	-4 299 000
FR1CIBFS2034	Issuance/BondEMTN CFSEISIP FR1CIBFS2034/0D/TAUX/11/11/2025	11/11/2025	EUR	-1 150 000	-1 150 000
FR1CIBFS3172	Issuance/BondEMTN CFSEISIP FR1CIBFS3172/0D/TAUX/27/12/2032	27/12/2032	EUR	-10 000 000	-10 000 000
FR1CIBFS3644	Issuance/BondEMTN CFSSOLIP FR1CIBFS3644/0D/TAUX/13/01/2028	13/01/2028	EUR	-2 290 000	-2 290 000
FR1CIBFS3990	Issuance/BondEMTN CFSSOLIP FR1CIBFS3990/0D/TAUX/05/01/2026	05/01/2026	EUR	-2 400 000	-2 400 000
FR1CIBFS4014	Issuance/BondEMTN CFSSOLIP FR1CIBFS4014/0D/TAUX/05/01/2025	05/01/2025	EUR	-1 000 000	-1 000 000
FR1CIBFS4022	Issuance/BondEMTN CFSSOLIP FR1CIBFS4022/0D/TAUX/05/01/2025	05/01/2025	EUR	-1 000 000	-1 000 000
FR1CIBFS4030	Issuance/BondEMTN CFSSOLIP FR1CIBFS4030/0D/TAUX/12/01/2028	12/01/2028	EUR	-650 000	-650 000
FR1CIBFS4139	Issuance/BondEMTN CFSSOLIP FR1CIBFS4139/0D/TAUX/02/07/2024	02/07/2024	EUR	-15 000 000	-15 000 000
FR1CIBFS4147	Issuance/BondEMTN CFSSOLIP FR1CIBFS4147/0D/TAUX/02/07/2024	02/07/2024	EUR	-45 000 000	-45 000 000
FR1CIBFS2224	Issuance/BondEMTN CFSEISIP FR1CIBFS2224/0D/TAUX/31/03/2031	31/03/2031	EUR	-3 771 000	-3 771 000
FR1CIBFS2257	Issuance/BondEMTN CFSEISIP FR1CIBFS2257/0D/TAUX/07/07/2025	07/07/2025	EUR	-9 696 000	-9 696 000
FR1CIBFS2265	Issuance/BondEMTN CFSEISIP FR1CIBFS2265/0D/TAUX/06/01/2027	06/01/2027	EUR	-500 000	-500 000
FR1CIBFS3131	Issuance/BondEMTN CFSEISIP FR1CIBFS3131/0D/TAUX/02/01/2026	02/01/2026	EUR	-300 000	-300 000
FR9348FS8867	Issuance/BondEMTN CFSEISIP FR9348FS8867/0D/TAUX/23/01/2031	23/01/2031	EUR	-320 062 000	-320 062 000
FR1CIBFS2729	Issuance/BondEMTN CFSSOLIP FR1CIBFS2729/0D/TAUX/22/11/2027	22/11/2027	EUR	-1 000 000	-1 000 000
XS2392817024	Issuance/BondEMTN CFSEISIP XS2392817024/0D/TAUX/25/08/2025	25/08/2025	EUR	-140 000	-140 000
XS2438213121	Issuance/BondEMTN CFSEISIP XS2438213121/0D/TAUX/21/11/2024	21/11/2024	EUR	-1 000 000	-1 000 000
XS2438228749	Issuance/BondEMTN CFSEISIP XS2438228749/0D/TAUX/22/12/2026	22/12/2026	EUR	-1 000 000	-1 000 000
XS2438228822	Issuance/BondEMTN CFSEISIP XS2438228822/0D/TAUX/22/12/2026	22/12/2026	EUR	-1 000 000	-1 000 000

CREDIT AGRICOLE CIB FINANCIAL SOLUTIONS
Rapport financier semestriel le 30 juin 2024

Code Isin	Libellé du Code Isin	Date d'échéance	Devises	Montant Nominal en devise	Montant Nominal en CVEUR
XS2201360513	Issuance/BondCERTIFIC CFSEISIP XS2201360513/0D/TAUX/12/01/2028	12/01/2028	EUR	-21 301 000	-21 301 000
XS2201360604	Issuance/BondCERTIFIC CFSEISIP XS2201360604/0D/TAUX/13/01/2028	13/01/2028	EUR	-43 764 000	-43 764 000
XS2438227428	Issuance/BondEMTN CFSEISIP XS2438227428/0D/TAUX/06/02/2029	06/02/2029	EUR	-702 000	-702 000
XS2438229556	Issuance/BondEMTN CFSEISIP XS2438229556/0D/TAUX/03/01/2025	03/01/2025	EUR	-1 000 000	-1 000 000
XS2393097634	Issuance/BondEMTN CFSEISIP XS2393097634/0D/TAUX/15/11/2027	15/11/2027	EUR	-250 000	-250 000
FR1CIBFS3701	Issuance/BondEMTN CFSSOLIP FR1CIBFS3701/0D/TAUX/16/12/2024	16/12/2024	EUR	-1 500 000	-1 500 000
FR1CIBFS3693	Issuance/BondEMTN CFSSOLIP FR1CIBFS3693/0D/TAUX/16/12/2025	16/12/2025	EUR	-1 500 000	-1 500 000
FR1CIBFS3958	Issuance/BondEMTN CFSSOLIP FR1CIBFS3958/0D/TAUX/23/12/2027	23/12/2027	EUR	-1 000 000	-1 000 000
XS2438213550	Issuance/BondEMTN CFSEISIP XS2438213550/0D/TAUX/22/11/2024	22/11/2024	EUR	-1 165 000	-1 165 000
FR1CIBFS2851	Issuance/BondEMTN CFSEISIP FR1CIBFS2851/0D/TAUX/10/11/2025	10/11/2025	EUR	-300 000	-300 000
FR1CIBFS2893	Issuance/BondEMTN CFSEISIP FR1CIBFS2893/0D/TAUX/18/11/2026	18/11/2026	EUR	-300 000	-300 000
FR1CIBFS1440	Issuance/BondEMTN CFSEISIP FR1CIBFS1440/0D/TAUX/31/12/2026	31/12/2026	EUR	-204 000	-204 000
FR1CIBFS0491	Issuance/BondEMTN CFSEISIP FR1CIBFS0491/0D/TAUX/26/07/2027	26/07/2027	EUR	-300 000	-300 000
FR1CIBFS0517	Issuance/BondEMTN CFSEISIP FR1CIBFS0517/0D/TAUX/27/07/2027	27/07/2027	EUR	-2 000 000	-2 000 000
XS2299243621	Issuance/BondEMTN CFSEISIP XS2299243621/0D/TAUX/16/08/2027	16/08/2027	EUR	-680 000	-680 000
FR1CIBFS0780	Issuance/BondEMTN CFSEISIP FR1CIBFS0780/0D/TAUX/02/09/2027	02/09/2027	EUR	-500 000	-500 000
FR1CIBFS0384	Issuance/BondEMTN CFSEISIP FR1CIBFS0384/0D/TAUX/15/09/2027	15/09/2027	EUR	-600 000	-600 000
XS2348552394	Issuance/BondEMTN CFSEISIP XS2348552394/0D/TAUX/15/09/2027	15/09/2027	EUR	-245 000	-245 000
FR1CIBFS1069	Issuance/BondEMTN CFSEISIP FR1CIBFS1069/0D/TAUX/30/09/2027	30/09/2027	EUR	-2 000 000	-2 000 000
XS2201359853	Issuance/BondCERTIFIC CFSEISIP XS2201359853/0D/TAUX/07/10/2027	07/10/2027	EUR	-13 479 000	-13 479 000
FR1CIBFS1044	Issuance/BondEMTN CFSEISIP FR1CIBFS1044/0D/TAUX/21/10/2027	21/10/2027	EUR	-6 774 000	-6 774 000
FR1CIBFS1960	Issuance/BondEMTN CFSEISIP FR1CIBFS1960/0D/TAUX/25/10/2027	25/10/2027	EUR	-350 000	-350 000
FR1CIBFS1986	Issuance/BondEMTN CFSEISIP FR1CIBFS1986/0D/TAUX/27/10/2027	27/10/2027	EUR	-1 400 000	-1 400 000
FR1CIBFS1994	Issuance/BondEMTN CFSEISIP FR1CIBFS1994/0D/TAUX/27/10/2027	27/10/2027	EUR	-1 400 000	-1 400 000
FR1CIBFS2844	Issuance/BondEMTN CFSEISIP FR1CIBFS2844/0D/TAUX/09/11/2027	09/11/2027	EUR	-500 000	-500 000
FR1CIBFS2208	Issuance/BondEMTN CFSEISIP FR1CIBFS2208/0D/TAUX/23/11/2027	23/11/2027	EUR	-1 000 000	-1 000 000
FR1CIBFS3065	Issuance/BondEMTN CFSEISIP FR1CIBFS3065/0D/TAUX/13/12/2027	13/12/2027	EUR	-300 000	-300 000
FR1CIBFS3081	Issuance/BondEMTN CFSEISIP FR1CIBFS3081/0D/TAUX/14/12/2027	14/12/2027	EUR	-500 000	-500 000
XS2367375867	Issuance/BondEMTN CFSEISIP XS2367375867/0D/TAUX/19/09/2028	19/09/2028	EUR	-447 000	-447 000
XS2367377210	Issuance/BondEMTN CFSEISIP XS2367377210/0D/TAUX/25/09/2028	25/09/2028	EUR	-373 000	-373 000
XS2393086199	Issuance/BondEMTN CFSEISIP XS2393086199/0D/TAUX/23/10/2028	23/10/2028	EUR	-169 000	-169 000
XS2438207156	Issuance/BondEMTN CFSEISIP XS2438207156/0D/TAUX/21/12/2028	21/12/2028	EUR	-528 000	-528 000
FR1CIBFS2414	Issuance/BondEMTN CFSEISIP FR1CIBFS2414/0D/TAUX/09/11/2029	09/11/2029	EUR	-700 000	-700 000
FR1CIBFS1598	Issuance/BondEMTN CFSEISIP FR1CIBFS1598/0D/TAUX/17/10/2030	17/10/2030	EUR	-300 000	-300 000
FR1CIBFS1622	Issuance/BondEMTN CFSEISIP FR1CIBFS1622/0D/TAUX/09/12/2030	09/12/2030	EUR	-5 403 000	-5 403 000
FR1CIBFS0483	Issuance/BondEMTN CFSEISIP FR1CIBFS0483/0D/TAUX/26/07/2032	26/07/2032	EUR	-1 000 000	-1 000 000
XS2438215761	Issuance/BondCFSFRPP2 EMTN/0D/TAUX/21/10/2024	21/10/2024	EUR	-5 000 000	-5 000 000
XS2201360190	Issuance/BondCFSFRPP2 EMTN/0D/TAUX/30/12/2024	30/12/2024	EUR	-5 000 000	-5 000 000
FR1CIBFS0830	Issuance/BondCFSFRPP2 EMTN/0D/12/02/2025/2.7%	12/02/2025	EUR	-5 000 000	-5 000 000
FR1CIBFS0848	Issuance/BondCFSFRPP2 EMTN/0D/12/02/2025/2.32%	12/02/2025	EUR	-5 000 000	-5 000 000
XS2392821729	Issuance/BondCFSFRPP2 EMTN/0D/TAUX/30/06/2025	30/06/2025	EUR	-1 610 000	-1 610 000
XS2392821992	Issuance/BondCFSFRPP2 EMTN/0D/TAUX/30/06/2025	30/06/2025	EUR	-500 000	-500 000
FR1CIBFS1291	Issuance/BondCFSFRPP2 EMTN/0D/TAUX/30/12/2025	30/12/2025	EUR	-500 000	-500 000
FR1CIBFS0467	Issuance/BondCFSFRPP2 EMTN/0D/TAUX/30/06/2027	30/06/2027	EUR	-2 500 000	-2 500 000
FR1CIBFS0475	Issuance/BondCFSFRPP2 EMTN/0D/TAUX/30/06/2027	30/06/2027	EUR	-2 500 000	-2 500 000
FR1CIBFS0590	Issuance/BondCFSFRPP2 EMTN/0D/TAUX/30/06/2027	30/06/2027	EUR	-2 000 000	-2 000 000
FR1CIBFS0442	Issuance/BondCFSFRPP2 EMTN/0D/TAUX/30/09/2027	30/09/2027	EUR	-1 000 000	-1 000 000
FR1CIBFS1663	Issuance/BondCFSFRPP2 EMTN/0D/TAUX/30/12/2027	30/12/2027	EUR	-100 000	-100 000
FR1CIBFS1713	Issuance/BondCFSFRPP2 EMTN/0D/TAUX/30/12/2027	30/12/2027	EUR	-2 000 000	-2 000 000
FR1CIBFS1770	Issuance/BondCFSFRPP2 EMTN/0D/TAUX/30/12/2027	30/12/2027	EUR	-3 000 000	-3 000 000
FR1CIBFS2752	Issuance/BondCFSFRPP2 EMTN/0D/TAUX/30/12/2027	30/12/2027	EUR	-2 500 000	-2 500 000
FR1CIBFS2802	Issuance/BondCFSFRPP2 EMTN/0D/TAUX/30/12/2027	30/12/2027	EUR	-1 000 000	-1 000 000
FR1CIBFS3594	Issuance/BondCFSFRPP2 EMTN/0D/TAUX/30/12/2027	30/12/2027	EUR	-1 000 000	-1 000 000
FR1CIBFS3602	Issuance/BondCFSFRPP2 EMTN/0D/TAUX/30/12/2027	30/12/2027	EUR	-1 000 000	-1 000 000
FR1CIBFS3610	Issuance/BondCFSFRPP2 EMTN/0D/TAUX/30/12/2027	30/12/2027	EUR	-1 000 000	-1 000 000
XS2201360430	Issuance/BondCFSFRPP2 EMTN/0D/TAUX/30/12/2027	30/12/2027	EUR	-3 000 000	-3 000 000
FR1CIBFS0582	Issuance/BondCFSFRPP2 EMTN/0D/TAUX/30/06/2028	30/06/2028	EUR	-500 000	-500 000
FR1CIBFS2455	Issuance/BondCFSFRPP2 EMTN/0D/TAUX/30/06/2028	30/06/2028	EUR	-2 400 000	-2 400 000
FR1CIBFS0368	Issuance/BondCFSFRPP2 EMTN/0D/TAUX/30/12/2028	30/12/2028	EUR	-1 000 000	-1 000 000
FR1CIBFS3354	Issuance/BondCFSFRPP2 EMTN/0D/TAUX/30/12/2028	30/12/2028	EUR	-500 000	-500 000
FR1CIBFS3651	Issuance/BondCFSFRPP2 EMTN/0D/TAUX/30/12/2028	30/12/2028	EUR	-1 000 000	-1 000 000
FR1CIBFS1846	Issuance/BondCFSFRPP2 EMTN/0D/TAUX/31/12/2028	31/12/2028	EUR	-500 000	-500 000
FR1CIBFS0541	Issuance/BondCFSFRPP2 EMTN/0D/TAUX/30/06/2029	30/06/2029	EUR	-1 000 000	-1 000 000
FR1CIBFS1879	Issuance/BondCFSFRPP2 EMTN/0D/TAUX/30/12/2029	30/12/2029	EUR	-1 000 000	-1 000 000
FR1CIBFS2182	Issuance/BondCFSFRPP2 EMTN/0D/TAUX/30/12/2029	30/12/2029	EUR	-500 000	-500 000
FR1CIBFS2422	Issuance/BondCFSFRPP2 EMTN/0D/TAUX/30/12/2029	30/12/2029	EUR	-10 000 000	-10 000 000
FR1CIBFS3347	Issuance/BondCFSFRPP2 EMTN/0D/TAUX/30/12/2029	30/12/2029	EUR	-500 000	-500 000
FR1CIBFS2463	Issuance/BondCFSFRPP2 EMTN/0D/TAUX/30/06/2030	30/06/2030	EUR	-2 200 000	-2 200 000
FR1CIBFS2687	Issuance/BondCFSFRPP2 EMTN/0D/TAUX/30/06/2030	30/06/2030	EUR	-500 000	-500 000
FR1CIBFS1754	Issuance/BondCFSFRPP2 EMTN/0D/TAUX/30/12/2030	30/12/2030	EUR	-500 000	-500 000
FR1CIBFS2026	Issuance/BondCFSFRPP2 EMTN/0D/TAUX/30/12/2030	30/12/2030	EUR	-1 000 000	-1 000 000
FR1CIBFS3552	Issuance/BondCFSFRPP2 EMTN/0D/TAUX/30/12/2030	30/12/2030	EUR	-1 000 000	-1 000 000
FR1CIBFS0251	Issuance/BondCFSFRPP2 EMTN/0D/TAUX/30/06/2032	30/06/2032	EUR	-625 000	-625 000
FR1CIBFS0673	Issuance/BondCFSFRPP2 EMTN/0D/TAUX/30/06/2032	30/06/2032	EUR	-15 000 000	-15 000 000
FR9349FS1598	Issuance/BondCFSFRPP2 EMTN/0D/TAUX/30/06/2032	30/06/2032	EUR	-600 000	-600 000
XS2149720935	Issuance/BondCFSFRPP2 EMTN/0D/TAUX/11/08/2032	11/08/2032	EUR	-15 000 000	-15 000 000

CREDIT AGRICOLE CIB FINANCIAL SOLUTIONS
Rapport financier semestriel le 30 juin 2024

Code Isin	Libellé du Code Isin	Date d'échéance	Devises	Montant Nominal en devise	Montant Nominal en CVEUR
FR1CIBFS1192	Issuance/BondCFSFRPP2 EMTN/0D/TAUX/21/09/2032	21/09/2032	EUR	-20 000 000	-20 000 000
FR1CIBFS2745	Issuance/BondCFSFRPP2 EMTN/0D/TAUX/30/12/2032	30/12/2032	EUR	-500 000	-500 000
FR1CIBFS3669	Issuance/BondCFSFRPP2 EMTN/0D/TAUX/30/12/2032	30/12/2032	EUR	-1 000 000	-1 000 000
FR1CIBFS3586	Issuance/BondCFSFRPP2 EMTN/0D/TAUX/30/12/2027	30/12/2027	EUR	-500 000	-500 000
FR1CIBFS2281	Issuance/BondEMTN CFSSOLIP FR1CIBFS2281/0D/TAUX/24/01/2028	24/01/2028	EUR	-1 000 000	-1 000 000
FR1CIBFS4048	Issuance/BondEMTN CFSSOLIP FR1CIBFS4048/0D/TAUX/01/02/2031	01/02/2031	EUR	-3 119 000	-3 119 000
FR1CIBFS4055	Issuance/BondEMTN CFSSOLIP FR1CIBFS4055/0D/TAUX/01/02/2031	01/02/2031	EUR	-2 326 000	-2 326 000
FR1CIBFS4063	Issuance/BondEMTN CFSSOLIP FR1CIBFS4063/0D/TAUX/18/01/2028	18/01/2028	EUR	-2 500 000	-2 500 000
FR1CIBFS4071	Issuance/BondEMTN CFSSOLIP FR1CIBFS4071/0D/TAUX/18/01/2028	18/01/2028	EUR	-3 000 000	-3 000 000
FR1CIBFS4089	Issuance/BondEMTN CFSSOLIP FR1CIBFS4089/0D/TAUX/18/01/2028	18/01/2028	EUR	-1 500 000	-1 500 000
FR1CIBFS4097	Issuance/BondEMTN CFSSOLIP FR1CIBFS4097/0D/TAUX/30/12/2024	30/12/2024	EUR	-3 000 000	-3 000 000
FR1CIBFS4105	Issuance/BondEMTN CFSSOLIP FR1CIBFS4105/0D/TAUX/20/01/2028	20/01/2028	EUR	-2 500 000	-2 500 000
FR1CIBFS4113	Issuance/BondEMTN CFSSOLIP FR1CIBFS4113/0D/TAUX/20/01/2028	20/01/2028	EUR	-2 500 000	-2 500 000
FR1CIBFS4170	Issuance/BondEMTN CFSSOLIP FR1CIBFS4170/0D/TAUX/30/01/2026	30/01/2026	EUR	-5 000 000	-5 000 000
FR1CIBFS4188	Issuance/BondEMTN CFSSOLIP FR1CIBFS4188/0D/TAUX/30/01/2028	30/01/2028	EUR	-5 000 000	-5 000 000
FR1CIBFS4311	Issuance/BondEMTN CFSSOLIP FR1CIBFS4311/0D/TAUX/01/03/2033	01/03/2033	EUR	-947 000	-947 000
FR1CIBFS4394	Issuance/BondEMTN CFSSOLIP FR1CIBFS4394/0D/TAUX/18/01/2026	18/01/2026	EUR	-1 000 000	-1 000 000
FR1CIBFS4402	Issuance/BondEMTN CFSSOLIP FR1CIBFS4402/0D/TAUX/18/01/2025	18/01/2025	EUR	-500 000	-500 000
FR1CIBFS4428	Issuance/BondEMTN CFSSOLIP FR1CIBFS4428/0D/TAUX/17/07/2024	17/07/2024	EUR	-2 500 000	-2 500 000
FR1CIBFS4436	Issuance/BondEMTN CFSSOLIP FR1CIBFS4436/0D/TAUX/17/01/2025	17/01/2025	EUR	-2 500 000	-2 500 000
FR1CIBFS4451	Issuance/BondEMTN CFSSOLIP FR1CIBFS4451/0D/TAUX/20/01/2028	20/01/2028	EUR	-500 000	-500 000
FR1CIBFS4469	Issuance/BondEMTN CFSSOLIP FR1CIBFS4469/0D/TAUX/23/01/2026	23/01/2026	EUR	-2 600 000	-2 600 000
FR1CIBFS4493	Issuance/BondEMTN CFSSOLIP FR1CIBFS4493/0D/TAUX/24/07/2024	24/07/2024	EUR	-1 500 000	-1 500 000
FR1CIBFS4519	Issuance/BondEMTN CFSSOLIP FR1CIBFS4519/0D/TAUX/03/02/2029	03/02/2029	EUR	-1 000 000	-1 000 000
FR1CIBFS4527	Issuance/BondEMTN CFSSOLIP FR1CIBFS4527/0D/TAUX/25/01/2025	25/01/2025	EUR	-2 500 000	-2 500 000
FR1CIBFS4535	Issuance/BondEMTN CFSSOLIP FR1CIBFS4535/0D/TAUX/30/01/2028	30/01/2028	EUR	-2 000 000	-2 000 000
FR1CIBFS4550	Issuance/BondEMTN CFSSOLIP FR1CIBFS4550/0D/TAUX/09/02/2027	09/02/2027	EUR	-1 000 000	-1 000 000
FR1CIBFS4568	Issuance/BondEMTN CFSSOLIP FR1CIBFS4568/0D/TAUX/24/01/2028	24/01/2028	EUR	-1 368 000	-1 368 000
FR1CIBFS4576	Issuance/BondEMTN CFSSOLIP FR1CIBFS4576/0D/TAUX/20/01/2025	20/01/2025	EUR	-500 000	-500 000
FR1CIBFS4584	Issuance/BondEMTN CFSSOLIP FR1CIBFS4584/0D/TAUX/20/01/2028	20/01/2028	EUR	-500 000	-500 000
FR1CIBFS4709	Issuance/BondEMTN CFSSOLIP FR1CIBFS4709/0D/TAUX/21/02/2033	21/02/2033	EUR	-3 500 000	-3 500 000
FR1CIBFS4808	Issuance/BondEMTN CFSSOLIP FR1CIBFS4808/0D/TAUX/10/02/2028	10/02/2028	EUR	-500 000	-500 000
FR1CIBFS4824	Issuance/BondEMTN CFSSOLIP FR1CIBFS4824/0D/TAUX/30/01/2028	30/01/2028	EUR	-500 000	-500 000
FR1CIBFS4865	Issuance/BondEMTN CFSSOLIP FR1CIBFS4865/0D/TAUX/02/02/2026	02/02/2026	EUR	-3 000 000	-3 000 000
FR1CIBFS4881	Issuance/BondEMTN CFSSOLIP FR1CIBFS4881/0D/TAUX/06/02/2035	06/02/2035	EUR	-5 000 000	-5 000 000
FR1CIBFS4907	Issuance/BondEMTN CFSSOLIP FR1CIBFS4907/0D/TAUX/07/02/2028	07/02/2028	EUR	-2 000 000	-2 000 000
FR1CIBFS4964	Issuance/BondEMTN CFSSOLIP FR1CIBFS4964/0D/TAUX/07/02/2025	07/02/2025	EUR	-1 000 000	-1 000 000
FR1CIBFS5003	Issuance/BondEMTN CFSSOLIP FR1CIBFS5003/0D/TAUX/08/02/2033	08/02/2033	EUR	-1 000 000	-1 000 000
FR1CIBFS5011	Issuance/BondEMTN CFSSOLIP FR1CIBFS5011/0D/TAUX/23/02/2026	09/03/2026	EUR	-600 000	-600 000
FR1CIBFS5029	Issuance/BondEMTN CFSSOLIP FR1CIBFS5029/0D/TAUX/10/02/2026	10/02/2026	EUR	-1 100 000	-1 100 000
FR1CIBFS5037	Issuance/BondEMTN CFSSOLIP FR1CIBFS5037/0D/TAUX/17/02/2028	17/02/2028	EUR	-1 000 000	-1 000 000
FR1CIBFS5060	Issuance/BondEMTN CFSSOLIP FR1CIBFS5060/0D/TAUX/09/02/2025	09/02/2025	EUR	-2 300 000	-2 300 000
FR1CIBFS5078	Issuance/BondEMTN CFSSOLIP FR1CIBFS5078/0D/TAUX/17/02/2028	17/02/2028	EUR	-1 000 000	-1 000 000
FR1CIBFS5086	Issuance/BondEMTN CFSSOLIP FR1CIBFS5086/0D/TAUX/21/02/2028	21/02/2028	EUR	-2 500 000	-2 500 000
FR1CIBFS5094	Issuance/BondEMTN CFSSOLIP FR1CIBFS5094/0D/TAUX/16/02/2028	16/02/2028	EUR	-470 000	-470 000
FR1CIBFS5110	Issuance/BondEMTN CFSSOLIP FR1CIBFS5110/0D/TAUX/02/03/2025	02/03/2025	EUR	-800 000	-800 000
FR1CIBFS5128	Issuance/BondEMTN CFSSOLIP FR1CIBFS5128/0D/TAUX/17/02/2025	17/02/2025	EUR	-500 000	-500 000
FR1CIBFS5136	Issuance/BondEMTN CFSSOLIP FR1CIBFS5136/0D/TAUX/23/02/2033	23/02/2033	EUR	-750 000	-750 000
FR1CIBFS5235	Issuance/BondEMTN CFSSOLIP FR1CIBFS5235/0D/TAUX/08/03/2031	08/03/2031	EUR	-2 931 000	-2 931 000
FR1CIBFS5268	Issuance/BondEMTN CFSSOLIP FR1CIBFS5268/0D/TAUX/24/02/2025	24/02/2025	EUR	-500 000	-500 000
FR1CIBFS5276	Issuance/BondEMTN CFSSOLIP FR1CIBFS5276/0D/TAUX/21/02/2025	21/02/2025	EUR	-500 000	-500 000
FR1CIBFS5284	Issuance/BondEMTN CFSSOLIP FR1CIBFS5284/0D/TAUX/21/02/2025	21/02/2025	EUR	-1 000 000	-1 000 000
FR1CIBFS5292	Issuance/BondEMTN CFSSOLIP FR1CIBFS5292/0D/TAUX/21/02/2025	21/02/2025	EUR	-500 000	-500 000
FR1CIBFS5334	Issuance/BondEMTN CFSSOLIP FR1CIBFS5334/0D/TAUX/15/02/2028	15/02/2028	EUR	-1 000 000	-1 000 000
FR1CIBFS5342	Issuance/BondEMTN CFSSOLIP FR1CIBFS5342/0D/TAUX/24/02/2026	24/02/2026	EUR	-500 000	-500 000
FR1CIBFS5383	Issuance/BondEMTN CFSSOLIP FR1CIBFS5383/0D/TAUX/24/02/2026	24/02/2026	EUR	-500 000	-500 000
FR1CIBFS5441	Issuance/BondEMTN CFSSOLIP FR1CIBFS5441/0D/TAUX/24/02/2028	24/02/2028	EUR	-500 000	-500 000
FR1CIBFS5540	Issuance/BondEMTN CFSSOLIP FR1CIBFS5540/0D/TAUX/07/03/2025	07/03/2025	EUR	-500 000	-500 000
FR1CIBFS5656	Issuance/BondEMTN CFSSOLIP FR1CIBFS5656/0D/TAUX/02/03/2028	02/03/2028	EUR	-500 000	-500 000
FR1CIBFS5664	Issuance/BondEMTN CFSSOLIP FR1CIBFS5664/0D/TAUX/02/03/2028	02/03/2028	EUR	-500 000	-500 000
FR1CIBFS5722	Issuance/BondEMTN CFSSOLIP FR1CIBFS5722/0D/TAUX/17/03/2028	17/03/2028	EUR	-1 435 000	-1 435 000
FR1CIBFS5730	Issuance/BondEMTN CFSSOLIP FR1CIBFS5730/0D/TAUX/07/03/2028	07/03/2028	EUR	-800 000	-800 000
FR1CIBFS5755	Issuance/BondEMTN CFSSOLIP FR1CIBFS5755/0D/TAUX/22/03/2031	22/03/2031	EUR	-1 500 000	-1 500 000
FR1CIBFS5789	Issuance/BondEMTN CFSSOLIP FR1CIBFS5789/0D/TAUX/17/03/2031	17/03/2031	EUR	-2 000 000	-2 000 000
FR1CIBFS5797	Issuance/BondEMTN CFSSOLIP FR1CIBFS5797/0D/TAUX/17/03/2031	17/03/2031	EUR	-2 000 000	-2 000 000
FR1CIBFS5805	Issuance/BondEMTN CFSSOLIP FR1CIBFS5805/0D/TAUX/15/03/2026	15/03/2026	EUR	-3 700 000	-3 700 000
FR1CIBFS5813	Issuance/BondEMTN CFSSOLIP FR1CIBFS5813/0D/TAUX/29/03/2026	29/03/2026	EUR	-1 880 000	-1 880 000
FR1CIBFS5847	Issuance/BondEMTN CFSSOLIP FR1CIBFS5847/0D/TAUX/17/03/2028	17/03/2028	EUR	-500 000	-500 000
FR1CIBFS5854	Issuance/BondEMTN CFSSOLIP FR1CIBFS5854/0D/TAUX/20/03/2027	20/03/2027	EUR	-500 000	-500 000
FR1CIBFS5870	Issuance/BondEMTN CFSSOLIP FR1CIBFS5870/0D/TAUX/23/03/2033	23/03/2033	EUR	-3 000 000	-3 000 000
FR1CIBFS5888	Issuance/BondEMTN CFSSOLIP FR1CIBFS5888/0D/TAUX/29/03/2026	29/03/2026	EUR	-2 800 000	-2 800 000
FR1CIBFS5961	Issuance/BondEMTN CFSSOLIP FR1CIBFS5961/0D/TAUX/12/04/2026	12/04/2026	EUR	-500 000	-500 000
FR1CIBFS5995	Issuance/BondEMTN CFSSOLIP FR1CIBFS5995/0D/TAUX/24/03/2028	24/03/2028	EUR	-3 000 000	-3 000 000
FR1CIBFS6282	Issuance/BondEMTN CFSSOLIP FR1CIBFS6282/0D/TAUX/17/03/2028	17/03/2028	EUR	-1 500 000	-1 500 000
FR1CIBFS6415	Issuance/BondEMTN CFSSOLIP FR1CIBFS6415/0D/TAUX/07/03/2028	07/03/2028	EUR	-2 000 000	-2 000 000
FR1CIBFS6431	Issuance/BondEMTN CFSSOLIP FR1CIBFS6431/0D/TAUX/03/04/2025	03/04/2025	EUR	-1 000 000	-1 000 000

CREDIT AGRICOLE CIB FINANCIAL SOLUTIONS
Rapport financier semestriel le 30 juin 2024

Code Isin	Libellé du Code Isin	Date d'échéance	Devises	Montant Nominal en devise	Montant Nominal en CVEUR
FR1CIBFS6449	Issuance/BondEMTN CFSSOLIP FR1CIBFS6449/0D/TAUX/31/03/2026	31/03/2026	EUR	-500 000	-500 000
FR1CIBFS6621	Issuance/BondEMTN CFSSOLIP FR1CIBFS6621/0D/TAUX/03/04/2026	03/04/2026	EUR	-500 000	-500 000
FR1CIBFS6845	Issuance/BondEMTN CFSSOLIP FR1CIBFS6845/0D/TAUX/12/04/2025	12/04/2025	EUR	-1 000 000	-1 000 000
FR1CIBFS6852	Issuance/BondEMTN CFSSOLIP FR1CIBFS6852/0D/TAUX/14/04/2025	14/04/2025	EUR	-500 000	-500 000
FR1CIBFS6860	Issuance/BondEMTN CFSSOLIP FR1CIBFS6860/0D/TAUX/14/04/2026	14/04/2026	EUR	-600 000	-600 000
FR1CIBFS6878	Issuance/BondEMTN CFSSOLIP FR1CIBFS6878/0D/TAUX/19/04/2026	19/04/2026	EUR	-500 000	-500 000
FR1CIBFS6910	Issuance/BondEMTN CFSSOLIP FR1CIBFS6910/0D/TAUX/22/05/2025	22/05/2025	EUR	-3 000 000	-3 000 000
FR1CIBFS6928	Issuance/BondEMTN CFSSOLIP FR1CIBFS6928/0D/TAUX/08/06/2028	08/06/2028	EUR	-5 000 000	-5 000 000
FR1CIBFS7181	Issuance/BondEMTN CFSSOLIP FR1CIBFS7181/0D/TAUX/02/05/2026	02/05/2026	EUR	-1 000 000	-1 000 000
FR1CIBFS7561	Issuance/BondEMTN CFSSOLIP FR1CIBFS7561/0D/TAUX/12/04/2026	12/04/2026	EUR	-500 000	-500 000
FR1CIBFS7579	Issuance/BondEMTN CFSSOLIP FR1CIBFS7579/0D/TAUX/17/04/2026	17/04/2026	EUR	-500 000	-500 000
FR1CIBFS7587	Issuance/BondEMTN CFSSOLIP FR1CIBFS7587/0D/TAUX/26/04/2026	26/04/2026	EUR	-800 000	-800 000
FR1CIBFS7629	Issuance/BondEMTN CFSSOLIP FR1CIBFS7629/0D/TAUX/03/05/2026	03/05/2026	EUR	-500 000	-500 000
FR1CIBFS7637	Issuance/BondEMTN CFSSOLIP FR1CIBFS7637/0D/TAUX/04/05/2026	04/05/2026	EUR	-500 000	-500 000
FR1CIBFS7793	Issuance/BondEMTN CFSSOLIP FR1CIBFS7793/0D/TAUX/28/04/2026	28/04/2026	EUR	-1 000 000	-1 000 000
FR1CIBFS8221	Issuance/BondEMTN CFSSOLIP FR1CIBFS8221/0D/TAUX/12/05/2028	12/05/2028	EUR	-1 000 000	-1 000 000
FR1CIBFS8452	Issuance/BondEMTN CFSSOLIP FR1CIBFS8452/0D/TAUX/05/06/2026	05/06/2026	EUR	-1 050 000	-1 050 000
FR1CIBFS8494	Issuance/BondEMTN CFSSOLIP FR1CIBFS8494/0D/TAUX/12/06/2028	12/06/2028	EUR	-22 177 000	-22 177 000
FR1CIBFS8502	Issuance/BondEMTN CFSSOLIP FR1CIBFS8502/0D/TAUX/07/06/2025	07/06/2025	EUR	-1 250 000	-1 250 000
FR1CIBFS8510	Issuance/BondEMTN CFSSOLIP FR1CIBFS8510/0D/TAUX/21/06/2028	21/06/2028	EUR	-1 610 000	-1 610 000
FR1CIBFS8536	Issuance/BondEMTN CFSSOLIP FR1CIBFS8536/0D/TAUX/13/06/2026	13/06/2026	EUR	-1 000 000	-1 000 000
FR1CIBFS8551	Issuance/BondEMTN CFSSOLIP FR1CIBFS8551/0D/TAUX/09/06/2033	09/06/2033	EUR	-1 000 000	-1 000 000
FR1CIBFS8577	Issuance/BondEMTN CFSSOLIP FR1CIBFS8577/0D/TAUX/20/06/2026	20/06/2026	EUR	-500 000	-500 000
FR1CIBFS8585	Issuance/BondEMTN CFSSOLIP FR1CIBFS8585/0D/TAUX/21/06/2026	21/06/2026	EUR	-500 000	-500 000
FR1CIBFS8601	Issuance/BondEMTN CFSSOLIP FR1CIBFS8601/0D/TAUX/21/06/2025	21/06/2025	EUR	-1 000 000	-1 000 000
FR1CIBFS9146	Issuance/BondEMTN CFSSOLIP FR1CIBFS9146/0D/TAUX/23/06/2026	23/06/2026	EUR	-1 036 000	-1 036 000
FR1CIBFS3818	Issuance/BondEMTN CFSEISIP FR1CIBFS3818/0D/TAUX/20/01/2028	20/01/2028	EUR	-500 000	-500 000
FR1CIBFS3859	Issuance/BondEMTN CFSEISIP FR1CIBFS3859/0D/TAUX/19/01/2026	19/01/2026	EUR	-1 000 000	-1 000 000
FR1CIBFS4329	Issuance/BondEMTN CFSEISIP FR1CIBFS4329/0D/TAUX/13/03/2028	13/03/2028	EUR	-6 553 000	-6 553 000
FR1CIBFS4782	Issuance/BondEMTN CFSEISIP FR1CIBFS4782/0D/TAUX/17/02/2025	17/02/2025	EUR	-1 600 000	-1 600 000
FR1CIBFS5193	Issuance/BondEMTN CFSEISIP FR1CIBFS5193/0D/TAUX/21/02/2028	21/02/2028	EUR	-800 000	-800 000
FR1CIBFS5250	Issuance/BondEMTN CFSEISIP FR1CIBFS5250/0D/TAUX/23/02/2028	23/02/2028	EUR	-1 600 000	-1 600 000
FR1CIBFS5466	Issuance/BondEMTN CFSEISIP FR1CIBFS5466/0D/TAUX/02/03/2028	02/03/2028	EUR	-1 260 000	-1 260 000
FR1CIBFS5474	Issuance/BondEMTN CFSEISIP FR1CIBFS5474/0D/TAUX/02/09/2024	02/09/2024	EUR	-900 000	-900 000
FR1CIBFS5565	Issuance/BondEMTN CFSEISIP FR1CIBFS5565/0D/TAUX/09/03/2028	09/03/2028	EUR	-1 800 000	-1 800 000
FR1CIBFS6225	Issuance/BondEMTN CFSEISIP FR1CIBFS6225/0D/TAUX/17/03/2025	17/03/2025	EUR	-1 600 000	-1 600 000
FR1CIBFS6233	Issuance/BondEMTN CFSEISIP FR1CIBFS6233/0D/TAUX/16/03/2028	16/03/2028	EUR	-1 500 000	-1 500 000
FR1CIBFS6373	Issuance/BondEMTN CFSEISIP FR1CIBFS6373/0D/TAUX/30/03/2026	30/03/2026	EUR	-300 000	-300 000
FR1CIBFS6522	Issuance/BondEMTN CFSEISIP FR1CIBFS6522/0D/TAUX/30/03/2028	30/03/2028	EUR	-1 000 000	-1 000 000
FR1CIBFS6530	Issuance/BondEMTN CFSEISIP FR1CIBFS6530/0D/TAUX/30/03/2028	30/03/2028	EUR	-350 000	-350 000
FR1CIBFS7470	Issuance/BondEMTN CFSEISIP FR1CIBFS7470/0D/TAUX/06/05/2025	06/05/2025	EUR	-900 000	-900 000
FR1CIBFS7900	Issuance/BondEMTN CFSEISIP FR1CIBFS7900/0D/TAUX/18/05/2028	18/05/2028	EUR	-600 000	-600 000
FR1CIBFS8122	Issuance/BondEMTN CFSEISIP FR1CIBFS8122/0D/TAUX/29/06/2029	29/06/2029	EUR	-2 200 000	-2 200 000
FR1CIBFS8411	Issuance/BondEMTN CFSEISIP FR1CIBFS8411/0D/TAUX/15/06/2029	15/06/2029	EUR	-1 300 000	-1 300 000
FR1CIBFS8593	Issuance/BondEMTN CFSEISIP FR1CIBFS8593/0D/TAUX/22/06/2026	22/06/2026	EUR	-2 600 000	-2 600 000
FR1CIBFS8833	Issuance/BondEMTN CFSEISIP FR1CIBFS8833/0D/TAUX/26/06/2028	26/06/2028	EUR	-1 100 000	-1 100 000
FR1CIBFS8957	Issuance/BondEMTN CFSEISIP FR1CIBFS8957/0D/TAUX/03/07/2026	03/07/2026	EUR	-900 000	-900 000
FR1CIBFS9096	Issuance/BondEMTN CFSEISIP FR1CIBFS9096/0D/TAUX/22/06/2026	22/06/2026	EUR	-800 000	-800 000
FR1CIBFS9682	Issuance/BondEMTN CFSEISIP FR1CIBFS9682/0D/TAUX/14/07/2025	14/07/2025	EUR	-1 000 000	-1 000 000
FR1CIBFS6142	Issuance/BondEMTN CFSSOLIP FR1CIBFS6142/0D/TAUX/21/04/2029	21/04/2029	EUR	-2 500 000	-2 500 000
FR1CIBFS4816	Issuance/BondEMTN CFSSOLIP FR1CIBFS4816/0D/TAUX/26/01/2025	26/01/2025	EUR	-500 000	-500 000
FR1CIBFS4840	Issuance/BondEMTN CFSSOLIP FR1CIBFS4840/0D/TAUX/06/02/2025	06/02/2025	EUR	-1 100 000	-1 100 000
FR1CIBFS4956	Issuance/BondEMTN CFSSOLIP FR1CIBFS4956/0D/TAUX/07/02/2025	07/02/2025	EUR	-1 400 000	-1 400 000
FR1CIBFS5102	Issuance/BondEMTN CFSSOLIP FR1CIBFS5102/0D/TAUX/17/02/2025	17/02/2025	EUR	-10 000 000	-10 000 000
FR1CIBFS5045	Issuance/BondEMTN CFSSOLIP FR1CIBFS5045/0D/TAUX/20/02/2025	20/02/2025	EUR	-3 000 000	-3 000 000
FR1CIBFS5896	Issuance/BondEMTN CFSSOLIP FR1CIBFS5896/0D/TAUX/30/03/2025	30/03/2025	EUR	-1 000 000	-1 000 000
FR1CIBFS7348	Issuance/BondEMTN CFSSOLIP FR1CIBFS7348/0D/TAUX/13/06/2026	13/06/2026	EUR	-5 455 000	-5 455 000
FR1CIBFS4444	Issuance/BondEMTN CFSSOLIP FR1CIBFS4444/0D/TAUX/20/01/2028	20/01/2028	EUR	-5 000 000	-5 000 000
FR1CIBFS4477	Issuance/BondEMTN CFSSOLIP FR1CIBFS4477/0D/TAUX/26/01/2028	26/01/2028	EUR	-3 300 000	-3 300 000
FR1CIBFS4915	Issuance/BondEMTN CFSSOLIP FR1CIBFS4915/0D/TAUX/07/02/2028	07/02/2028	EUR	-4 000 000	-4 000 000
FR1CIBFS5938	Issuance/BondEMTN CFSSOLIP FR1CIBFS5938/0D/TAUX/05/04/2028	05/04/2028	EUR	-500 000	-500 000
FR1CIBFS7116	Issuance/BondEMTN CFSSOLIP FR1CIBFS7116/0D/TAUX/04/05/2028	04/05/2028	EUR	-500 000	-500 000
FR1CIBFS7223	Issuance/BondEMTN CFSSOLIP FR1CIBFS7223/0D/TAUX/11/05/2028	11/05/2028	EUR	-1 500 000	-1 500 000
FR1CIBFS8460	Issuance/BondEMTN CFSSOLIP FR1CIBFS8460/0D/TAUX/02/06/2028	02/06/2028	EUR	-2 000 000	-2 000 000
FR1CIBFS7322	Issuance/BondEMTN CFSSOLIP FR1CIBFS7322/0D/TAUX/12/06/2028	12/06/2028	EUR	-2 600 000	-2 600 000
FR1CIBFS7660	Issuance/BondEMTN CFSSOLIP FR1CIBFS7660/0D/TAUX/13/06/2028	13/06/2028	EUR	-9 719 000	-9 719 000
FR1CIBFS9138	Issuance/BondEMTN CFSSOLIP FR1CIBFS9138/0D/TAUX/22/06/2028	22/06/2028	EUR	-505 000	-505 000
FR1CIBFS9153	Issuance/BondEMTN CFSSOLIP FR1CIBFS9153/0D/TAUX/28/06/2028	28/06/2028	EUR	-1 500 000	-1 500 000
FR1CIBFS5748	Issuance/BondEMTN CFSSOLIP FR1CIBFS5748/0D/TAUX/21/03/2029	21/03/2029	EUR	-2 096 000	-2 096 000
FR1CIBFS6324	Issuance/BondEMTN CFSSOLIP FR1CIBFS6324/0D/TAUX/29/03/2029	29/03/2029	EUR	-3 146 000	-3 146 000
FR1CIBFS5169	Issuance/BondEMTN CFSSOLIP FR1CIBFS5169/0D/TAUX/31/03/2029	31/03/2029	EUR	-181 393 000	-181 393 000
FR1CIBFS7702	Issuance/BondEMTN CFSSOLIP FR1CIBFS7702/0D/TAUX/25/05/2029	25/05/2029	EUR	-1 350 000	-1 350 000
FR1CIBFS7710	Issuance/BondEMTN CFSSOLIP FR1CIBFS7710/0D/TAUX/25/05/2029	25/05/2029	EUR	-1 350 000	-1 350 000
FR1CIBFS7728	Issuance/BondEMTN CFSSOLIP FR1CIBFS7728/0D/TAUX/25/05/2029	25/05/2029	EUR	-1 350 000	-1 350 000
FR1CIBFS7736	Issuance/BondEMTN CFSSOLIP FR1CIBFS7736/0D/TAUX/25/05/2029	25/05/2029	EUR	-1 350 000	-1 350 000
FR1CIBFS7744	Issuance/BondEMTN CFSSOLIP FR1CIBFS7744/0D/TAUX/25/05/2029	25/05/2029	EUR	-1 350 000	-1 350 000

CREDIT AGRICOLE CIB FINANCIAL SOLUTIONS
Rapport financier semestriel le 30 juin 2024

Code Isin	Libellé du Code Isin	Date d'échéance	Devises	Montant Nominal en devise	Montant Nominal en CUEUR
FR1CIBFS7751	Issuance/BondEMTN CFSSOLIP FR1CIBFS7751/0D/TAUX/25/05/2029	25/05/2029	EUR	-1 350 000	-1 350 000
FR1CIBFS6894	Issuance/BondEMTN CFSSOLIP FR1CIBFS6894/0D/TAUX/30/05/2029	30/05/2029	EUR	-5 335 000	-5 335 000
FR1CIBFS5920	Issuance/BondEMTN CFSSOLIP FR1CIBFS5920/0D/TAUX/05/04/2030	05/04/2030	EUR	-1 000 000	-1 000 000
FR1CIBFS7694	Issuance/BondEMTN CFSSOLIP FR1CIBFS7694/0D/TAUX/24/05/2030	24/05/2030	EUR	-5 000 000	-5 000 000
FR1CIBFS8544	Issuance/BondEMTN CFSSOLIP FR1CIBFS8544/0D/TAUX/16/06/2030	16/06/2030	EUR	-2 000 000	-2 000 000
FR1CIBFS8569	Issuance/BondEMTN CFSSOLIP FR1CIBFS8569/0D/TAUX/21/06/2030	21/06/2030	EUR	-2 000 000	-2 000 000
FR1CIBFS4345	Issuance/BondEMTN CFSSOLIP FR1CIBFS4345/0D/TAUX/30/03/2031	30/03/2031	EUR	-35 983 000	-35 983 000
FR1CIBFS7009	Issuance/BondEMTN CFSSOLIP FR1CIBFS7009/0D/TAUX/20/04/2031	20/04/2031	EUR	-1 200 000	-1 200 000
FR1CIBFS7397	Issuance/BondEMTN CFSSOLIP FR1CIBFS7397/0D/TAUX/04/05/2031	04/05/2031	EUR	-1 600 000	-1 600 000
FR1CIBFS7256	Issuance/BondEMTN CFSSOLIP FR1CIBFS7256/0D/TAUX/12/05/2031	12/05/2031	EUR	-1 040 000	-1 040 000
FR1CIBFS7892	Issuance/BondEMTN CFSSOLIP FR1CIBFS7892/0D/TAUX/24/05/2031	24/05/2031	EUR	-600 000	-600 000
FR1CIBFS7769	Issuance/BondEMTN CFSSOLIP FR1CIBFS7769/0D/TAUX/25/05/2031	25/05/2031	EUR	-1 350 000	-1 350 000
FR1CIBFS7777	Issuance/BondEMTN CFSSOLIP FR1CIBFS7777/0D/TAUX/25/05/2031	25/05/2031	EUR	-1 350 000	-1 350 000
FR1CIBFS8643	Issuance/BondEMTN CFSSOLIP FR1CIBFS8643/0D/TAUX/30/05/2031	30/05/2031	EUR	-500 000	-500 000
FR1CIBFS7330	Issuance/BondEMTN CFSSOLIP FR1CIBFS7330/0D/TAUX/12/06/2031	12/06/2031	EUR	-1 300 000	-1 300 000
FR1CIBFS8106	Issuance/BondEMTN CFSSOLIP FR1CIBFS8106/0D/TAUX/28/06/2031	28/06/2031	EUR	-1 000 000	-1 000 000
FR1CIBFS6134	Issuance/BondEMTN CFSSOLIP FR1CIBFS6134/0D/TAUX/13/04/2033	13/04/2033	EUR	-10 000 000	-10 000 000
FR1CIBFS6084	Issuance/BondEMTN CFSSOLIP FR1CIBFS6084/0D/TAUX/06/06/2033	06/06/2033	EUR	-3 935 000	-3 935 000
FR1CIBFS6480	Issuance/BondEMTN CFSSOLIP FR1CIBFS6480/0D/TAUX/07/06/2033	07/06/2033	EUR	-11 590 000	-11 590 000
FR1CIBFS8031	Issuance/BondEMTN CFSSOLIP FR1CIBFS8031/0D/TAUX/07/06/2033	07/06/2033	EUR	-15 000 000	-15 000 000
FR1CIBFS8759	Issuance/BondEMTN CFSSOLIP FR1CIBFS8759/0D/TAUX/28/06/2033	28/06/2033	EUR	-450 000	-450 000
FR1CIBFS8882	Issuance/BondEMTN CFSSOLIP FR1CIBFS8882/0D/TAUX/29/06/2033	29/06/2033	EUR	-1 830 000	-1 830 000
FR1CIBFS8395	Issuance/BondEMTN CFSSOLIP FR1CIBFS8395/0D/TAUX/30/06/2033	30/06/2033	EUR	-4 388 000	-4 388 000
XS2438212230	Issuance/BondEMTN CFSSOLIP XS2438212230/0D/TAUX/20/01/2028	20/01/2028	EUR	-400 000	-400 000
XS2438236411	Issuance/BondEMTN CFSSOLIP XS2438236411/0D/TAUX/27/01/2026	27/01/2026	EUR	-500 000	-500 000
XS2438236502	Issuance/BondEMTN CFSSOLIP XS2438236502/0D/TAUX/03/02/2028	03/02/2028	EUR	-700 000	-700 000
XS2438236684	Issuance/BondEMTN CFSSOLIP XS2438236684/0D/TAUX/17/02/2026	17/02/2026	EUR	-4 935 000	-4 935 000
XS2438236767	Issuance/BondEMTN CFSSOLIP XS2438236767/0D/TAUX/03/02/2026	03/02/2026	EUR	-500 000	-500 000
XS2459337460	Issuance/BondEMTN CFSSOLIP XS2459337460/0D/TAUX/12/04/2031	12/04/2031	EUR	-3 000 000	-3 000 000
XS2459346610	Issuance/BondEMTN CFSSOLIP XS2459346610/0D/TAUX/24/02/2027	24/02/2027	EUR	-1 000 000	-1 000 000
XS2459350059	Issuance/BondEMTN CFSSOLIP XS2459350059/0D/TAUX/09/09/2024	09/09/2024	EUR	-3 740 000	-3 740 000
XS2483044728	Issuance/BondEMTN CFSSOLIP XS2483044728/0D/TAUX/23/09/2024	23/09/2024	EUR	-1 200 000	-1 200 000
XS2483047317	Issuance/BondEMTN CFSSOLIP XS2483047317/0D/TAUX/02/05/2027	02/05/2027	EUR	-10 000 000	-10 000 000
XS2483047408	Issuance/BondEMTN CFSSOLIP XS2483047408/0D/TAUX/02/05/2025	02/05/2025	EUR	-15 000 000	-15 000 000
XS2483079948	Issuance/BondEMTN CFSSOLIP XS2483079948/0D/TAUX/29/11/2024	29/11/2024	EUR	-1 000 000	-1 000 000
XS2516333551	Issuance/BondEMTN CFSSOLIP XS2516333551/0D/TAUX/30/06/2027	30/06/2027	EUR	-100 000	-100 000
XS2201361321	Issuance/BondEMTN CFSEISIP XS2201361321/0D/TAUX/03/06/2025	03/06/2025	EUR	-5 682 000	-5 682 000
XS2367358699	Issuance/BondEMTN CFSEISIP XS2367358699/0D/TAUX/17/02/2025	17/02/2025	EUR	-2 567 000	-2 567 000
XS2393099507	Issuance/BondEMTN CFSEISIP XS2393099507/0D/TAUX/24/02/2026	24/02/2026	EUR	-1 000 000	-1 000 000
XS2459332743	Issuance/BondEMTN CFSEISIP XS2459332743/0D/TAUX/17/02/2025	17/02/2025	EUR	-1 000 000	-1 000 000
XS2459336579	Issuance/BondEMTN CFSEISIP XS2459336579/0D/TAUX/24/02/2027	24/02/2027	EUR	-1 000 000	-1 000 000
XS2459336652	Issuance/BondEMTN CFSEISIP XS2459336652/0D/TAUX/28/02/2028	28/02/2028	EUR	-500 000	-500 000
XS2459341736	Issuance/BondEMTN CFSEISIP XS2459341736/0D/TAUX/11/05/2028	11/05/2028	EUR	-2 500 000	-2 500 000
XS2459341819	Issuance/BondEMTN CFSEISIP XS2459341819/0D/TAUX/17/05/2028	17/05/2028	EUR	-2 000 000	-2 000 000
XS2459343195	Issuance/BondEMTN CFSEISIP XS2459343195/0D/TAUX/21/08/2026	21/08/2026	EUR	-1 000 000	-1 000 000
XS2459350216	Issuance/BondEMTN CFSEISIP XS2459350216/0D/TAUX/03/03/2025	03/03/2025	EUR	-1 000 000	-1 000 000
XS2459351297	Issuance/BondEMTN CFSEISIP XS2459351297/0D/TAUX/16/09/2024	16/09/2024	EUR	-1 000 000	-1 000 000
XS2459352006	Issuance/BondEMTN CFSEISIP XS2459352006/0D/TAUX/17/03/2025	17/03/2025	EUR	-1 000 000	-1 000 000
XS2483053554	Issuance/BondEMTN CFSEISIP XS2483053554/0D/TAUX/14/10/2024	14/10/2024	EUR	-1 000 000	-1 000 000
XS2516346371	Issuance/BondEMTN CFSEISIP XS2516346371/0D/TAUX/22/06/2027	22/06/2027	EUR	-1 000 000	-1 000 000
XS2516346538	Issuance/BondEMTN CFSEISIP XS2516346538/0D/TAUX/29/06/2027	29/06/2027	EUR	-1 000 000	-1 000 000
XS2516346611	Issuance/BondEMTN CFSEISIP XS2516346611/0D/TAUX/22/06/2028	22/06/2028	EUR	-1 000 000	-1 000 000
XS2516347858	Issuance/BondEMTN CFSEISIP XS2516347858/0D/TAUX/01/07/2024	01/07/2024	EUR	-1 000 000	-1 000 000
XS2516350050	Issuance/BondEMTN CFSEISIP XS2516350050/0D/TAUX/01/07/2024	01/07/2024	EUR	-1 000 000	-1 000 000
XS2516351298	Issuance/BondEMTN CFSEISIP XS2516351298/0D/TAUX/03/07/2025	03/07/2025	EUR	-2 000 000	-2 000 000
XS2516351454	Issuance/BondEMTN CFSEISIP XS2516351454/0D/TAUX/03/07/2025	03/07/2025	EUR	-1 000 000	-1 000 000
XS2516367450	Issuance/BondEMTN CFSEISIP XS2516367450/0D/TAUX/05/07/2024	05/07/2024	EUR	-1 000 000	-1 000 000
XS2516367708	Issuance/BondEMTN CFSEISIP XS2516367708/0D/TAUX/05/07/2024	05/07/2024	EUR	-1 000 000	-1 000 000
XS2516370678	Issuance/BondEMTN CFSEISIP XS2516370678/0D/TAUX/02/01/2025	02/01/2025	EUR	-3 916 000	-3 916 000
XS2516372708	Issuance/BondEMTN CFSEISIP XS2516372708/0D/TAUX/10/07/2024	10/07/2024	EUR	-1 000 000	-1 000 000
XS2516372963	Issuance/BondEMTN CFSEISIP XS2516372963/0D/TAUX/10/07/2024	10/07/2024	EUR	-1 000 000	-1 000 000
XS2438239431	Issuance/BondEMTN CFSEISIP XS2438239431/0D/TAUX/10/02/2025	10/02/2025	EUR	-1 000 000	-1 000 000
XS2367359077	Issuance/BondEMTN CFSEISIP XS2367359077/0D/TAUX/16/03/2028	16/03/2028	EUR	-1 000 000	-1 000 000
XS2367359234	Issuance/BondEMTN CFSEISIP XS2367359234/0D/TAUX/27/03/2028	27/03/2028	EUR	-2 300 000	-2 300 000
FR1CIBFS4949	Issuance/BondEMTN CFSSOLIP FR1CIBFS4949/0D/TAUX/07/02/2025	07/02/2025	EUR	-5 000 000	-5 000 000
FR1CIBFS4386	Issuance/BondEMTN CFSSOLIP FR1CIBFS4386/0D/TAUX/09/01/2026	09/01/2026	EUR	-10 000 000	-10 000 000
FR1CIBFS9237	Issuance/BondEMTN CFSSOLIP FR1CIBFS9237/0D/TAUX/05/07/2026	05/07/2026	EUR	-650 000	-650 000
FR1CIBFS9518	Issuance/BondEMTN CFSSOLIP FR1CIBFS9518/0D/TAUX/12/07/2026	12/07/2026	EUR	-500 000	-500 000
FR1CIBFS4923	Issuance/BondEMTN CFSSOLIP FR1CIBFS4923/0D/TAUX/07/02/2028	07/02/2028	EUR	-2 000 000	-2 000 000
FR1CIBFS7157	Issuance/BondEMTN CFSSOLIP FR1CIBFS7157/0D/TAUX/28/04/2028	28/04/2028	EUR	-3 300 000	-3 300 000
FR1CIBFS8866	Issuance/BondEMTN CFSSOLIP FR1CIBFS8866/0D/TAUX/05/07/2028	05/07/2028	EUR	-750 000	-750 000
FR1CIBFS9492	Issuance/BondEMTN CFSSOLIP FR1CIBFS9492/0D/TAUX/12/07/2028	12/07/2028	EUR	-5 000 000	-5 000 000
FR1CIBFS8916	Issuance/BondEMTN CFSSOLIP FR1CIBFS8916/0D/TAUX/20/07/2028	20/07/2028	EUR	-2 575 000	-2 575 000
FR1CIBFS9583	Issuance/BondEMTN CFSSOLIP FR1CIBFS9583/0D/TAUX/28/07/2028	28/07/2028	EUR	-30 000 000	-30 000 000
FR1CIBFS6068	Issuance/BondEMTN CFSSOLIP FR1CIBFS6068/0D/TAUX/20/04/2029	20/04/2029	EUR	-2 000 000	-2 000 000
FR1CIBFS9161	Issuance/BondEMTN CFSSOLIP FR1CIBFS9161/0D/TAUX/03/07/2029	03/07/2029	EUR	-5 600 000	-5 600 000

CREDIT AGRICOLE CIB FINANCIAL SOLUTIONS
Rapport financier semestriel le 30 juin 2024

Code Isin	Libellé du Code Isin	Date d'échéance	Devises	Montant Nominal en devise	Montant Nominal en CVEUR
FR1CIBFS6167	Issuance/BondEMTN CFSSOLIP FR1CIBFS6167/0D/TAUX/04/07/2029	04/07/2029	EUR	-3 392 000	-3 392 000
FR1CIBFS9500	Issuance/BondEMTN CFSSOLIP FR1CIBFS9500/0D/TAUX/18/07/2029	18/07/2029	EUR	-800 000	-800 000
FR1CIBFS8478	Issuance/BondEMTN CFSSOLIP FR1CIBFS8478/0D/TAUX/26/07/2029	26/07/2029	EUR	-168 296 000	-168 296 000
FR1CIBFS9617	Issuance/BondEMTN CFSSOLIP FR1CIBFS9617/0D/TAUX/11/07/2031	11/07/2031	EUR	-2 248 000	-2 248 000
FR1CIBFS9278	Issuance/BondEMTN CFSSOLIP FR1CIBFS9278/0D/TAUX/13/07/2031	13/07/2031	EUR	-500 000	-500 000
FR1CIBFS9260	Issuance/BondEMTN CFSSOLIP FR1CIBFS9260/0D/TAUX/20/07/2031	20/07/2031	EUR	-1 400 000	-1 400 000
FR1CIBFS8486	Issuance/BondEMTN CFSSOLIP FR1CIBFS8486/0D/TAUX/26/07/2031	26/07/2031	EUR	-272 457 000	-272 457 000
FR1CIBFS5862	Issuance/BondEMTN CFSSOLIP FR1CIBFS5862/0D/TAUX/31/07/2031	31/07/2031	EUR	-7 815 000	-7 815 000
FR1CIBFS7207	Issuance/BondEMTN CFSSOLIP FR1CIBFS7207/0D/TAUX/04/08/2031	04/08/2031	EUR	-1 803 000	-1 803 000
FR1CIBFS6886	Issuance/BondEMTN CFSSOLIP FR1CIBFS6886/0D/TAUX/26/04/2033	26/04/2033	EUR	-5 000 000	-5 000 000
FR1CIBFS9039	Issuance/BondEMTN CFSSOLIP FR1CIBFS9039/0D/TAUX/03/07/2033	03/07/2033	EUR	-2 000 000	-2 000 000
FR1CIBFS9229	Issuance/BondEMTN CFSSOLIP FR1CIBFS9229/0D/TAUX/04/07/2033	04/07/2033	EUR	-10 000 000	-10 000 000
FR1CIBFS8809	Issuance/BondEMTN CFSSOLIP FR1CIBFS8809/0D/TAUX/07/07/2033	07/07/2033	EUR	-3 800 000	-3 800 000
FR1CIBFS9245	Issuance/BondEMTN CFSSOLIP FR1CIBFS9245/0D/TAUX/07/07/2033	07/07/2033	EUR	-1 400 000	-1 400 000
FR1CIBFS8817	Issuance/BondEMTN CFSSOLIP FR1CIBFS8817/0D/TAUX/14/07/2033	14/07/2033	EUR	-1 994 000	-1 994 000
FR1CIBFS8155	Issuance/BondEMTN CFSSOLIP FR1CIBFS8155/0D/TAUX/17/07/2033	17/07/2033	EUR	-4 265 000	-4 265 000
FR1CIBFS9567	Issuance/BondEMTN CFSSOLIP FR1CIBFS9567/0D/TAUX/17/07/2033	17/07/2033	EUR	-2 000 000	-2 000 000
FR1CIBFS7199	Issuance/BondEMTN CFSSOLIP FR1CIBFS7199/0D/TAUX/21/07/2033	21/07/2033	EUR	-63 061 000	-63 061 000
FR1CIBFS9302	Issuance/BondEMTN CFSSOLIP FR1CIBFS9302/0D/TAUX/21/07/2033	21/07/2033	EUR	-1 400 000	-1 400 000
FR1CIBFS8932	Issuance/BondEMTN CFSSOLIP FR1CIBFS8932/0D/TAUX/28/09/2033	28/09/2033	EUR	-15 638 000	-15 638 000
FR1CIBFS9187	Issuance/BondEMTN CFSSOLIP FR1CIBFS9187/0D/TAUX/07/07/2035	07/07/2035	EUR	-1 000 000	-1 000 000
FR1CIBFS9195	Issuance/BondEMTN CFSSOLIP FR1CIBFS9195/0D/TAUX/07/07/2035	07/07/2035	EUR	-1 000 000	-1 000 000
XS2516377509	Issuance/BondEMTN CFSEISIP XS2516377509/0D/TAUX/15/07/2024	15/07/2024	EUR	-1 000 000	-1 000 000
XS2516377848	Issuance/BondEMTN CFSEISIP XS2516377848/0D/TAUX/15/07/2024	15/07/2024	EUR	-1 000 000	-1 000 000
XS2516378069	Issuance/BondEMTN CFSEISIP XS2516378069/0D/TAUX/15/07/2024	15/07/2024	EUR	-1 000 000	-1 000 000
XS2516378226	Issuance/BondEMTN CFSEISIP XS2516378226/0D/TAUX/15/07/2024	15/07/2024	EUR	-1 000 000	-1 000 000
XS2516378572	Issuance/BondEMTN CFSEISIP XS2516378572/0D/TAUX/15/07/2024	15/07/2024	EUR	-1 000 000	-1 000 000
XS2459345729	Issuance/BondEMTN CFSEISIP XS2459345729/0D/TAUX/04/09/2024	04/09/2024	EUR	-2 900 000	-2 900 000
XS2516335176	Issuance/BondEMTN CFSEISIP XS2516335176/0D/TAUX/20/12/2024	20/12/2024	EUR	-1 000 000	-1 000 000
XS2516346967	Issuance/BondEMTN CFSEISIP XS2516346967/0D/TAUX/30/12/2024	30/12/2024	EUR	-1 000 000	-1 000 000
XS2459332669	Issuance/BondEMTN CFSEISIP XS2459332669/0D/TAUX/17/02/2025	17/02/2025	EUR	-1 000 000	-1 000 000
XS2483052077	Issuance/BondEMTN CFSEISIP XS2483052077/0D/TAUX/17/04/2025	17/04/2025	EUR	-1 050 000	-1 050 000
XS2483053471	Issuance/BondEMTN CFSEISIP XS2483053471/0D/TAUX/23/04/2025	23/04/2025	EUR	-6 000 000	-6 000 000
XS2483061656	Issuance/BondEMTN CFSEISIP XS2483061656/0D/TAUX/14/05/2025	14/05/2025	EUR	-1 250 000	-1 250 000
FR1CIBFS7926	Issuance/BondEMTN CFSEISIP FR1CIBFS7926/0D/TAUX/19/05/2025	19/05/2025	EUR	-1 975 000	-1 975 000
XS2516352189	Issuance/BondEMTN CFSEISIP XS2516352189/0D/TAUX/27/06/2025	27/06/2025	EUR	-5 000 000	-5 000 000
FR1CIBFS8858	Issuance/BondEMTN CFSEISIP FR1CIBFS8858/0D/TAUX/30/06/2025	30/06/2025	EUR	-1 000 000	-1 000 000
FR1CIBFS8981	Issuance/BondEMTN CFSEISIP FR1CIBFS8981/0D/TAUX/07/07/2025	07/07/2025	EUR	-950 000	-950 000
XS2516370918	Issuance/BondEMTN CFSEISIP XS2516370918/0D/TAUX/07/07/2025	07/07/2025	EUR	-2 000 000	-2 000 000
XS2516343279	Issuance/BondEMTN CFSEISIP XS2516343279/0D/TAUX/21/07/2025	21/07/2025	EUR	-17 628 000	-17 628 000
FR1CIBFS4741	Issuance/BondEMTN CFSEISIP FR1CIBFS4741/0D/TAUX/16/02/2026	16/02/2026	EUR	-1 100 000	-1 100 000
FR1CIBFS4774	Issuance/BondEMTN CFSEISIP FR1CIBFS4774/0D/TAUX/16/02/2026	16/02/2026	EUR	-900 000	-900 000
XS2393099093	Issuance/BondEMTN CFSEISIP XS2393099093/0D/TAUX/17/02/2026	17/02/2026	EUR	-1 179 000	-1 179 000
FR1CIBFS6514	Issuance/BondEMTN CFSEISIP FR1CIBFS6514/0D/TAUX/30/03/2026	30/03/2026	EUR	-400 000	-400 000
FR1CIBFS6555	Issuance/BondEMTN CFSEISIP FR1CIBFS6555/0D/TAUX/31/03/2026	31/03/2026	EUR	-300 000	-300 000
XS2483051772	Issuance/BondEMTN CFSEISIP XS2483051772/0D/TAUX/14/04/2026	14/04/2026	EUR	-1 075 000	-1 075 000
XS2483054362	Issuance/BondEMTN CFSEISIP XS2483054362/0D/TAUX/20/04/2026	20/04/2026	EUR	-1 650 000	-1 650 000
FR1CIBFS7801	Issuance/BondEMTN CFSEISIP FR1CIBFS7801/0D/TAUX/11/05/2026	11/05/2026	EUR	-1 750 000	-1 750 000
FR1CIBFS7819	Issuance/BondEMTN CFSEISIP FR1CIBFS7819/0D/TAUX/11/05/2026	11/05/2026	EUR	-1 670 000	-1 670 000
FR1CIBFS8403	Issuance/BondEMTN CFSEISIP FR1CIBFS8403/0D/TAUX/15/06/2026	15/06/2026	EUR	-1 000 000	-1 000 000
XS2316243091	Issuance/BondCERTIFIC CFSEISIP XS2316243091/0D/TAUX/30/07/2026	30/07/2026	EUR	-13 101 000	-13 101 000
XS2459335506	Issuance/BondEMTN CFSEISIP XS2459335506/0D/TAUX/24/08/2026	24/08/2026	EUR	-1 000 000	-1 000 000
FR1CIBFS4592	Issuance/BondEMTN CFSEISIP FR1CIBFS4592/0D/TAUX/01/02/2027	01/02/2027	EUR	-300 000	-300 000
FR1CIBFS5615	Issuance/BondEMTN CFSEISIP FR1CIBFS5615/0D/TAUX/10/03/2027	10/03/2027	EUR	-1 100 000	-1 100 000
FR1CIBFS8239	Issuance/BondEMTN CFSEISIP FR1CIBFS8239/0D/TAUX/24/05/2027	24/05/2027	EUR	-900 000	-900 000
FR1CIBFS6092	Issuance/BondEMTN CFSEISIP FR1CIBFS6092/0D/TAUX/07/07/2027	07/07/2027	EUR	-3 490 000	-3 490 000
FR1CIBFS9013	Issuance/BondEMTN CFSEISIP FR1CIBFS9013/0D/TAUX/07/07/2027	07/07/2027	EUR	-940 000	-940 000
XS2516375123	Issuance/BondEMTN CFSEISIP XS2516375123/0D/TAUX/13/07/2027	13/07/2027	EUR	-750 000	-750 000
FR1CIBFS3776	Issuance/BondEMTN CFSEISIP FR1CIBFS3776/0D/TAUX/19/01/2028	19/01/2028	EUR	-1 300 000	-1 300 000
FR1CIBFS3883	Issuance/BondEMTN CFSEISIP FR1CIBFS3883/0D/TAUX/19/01/2028	19/01/2028	EUR	-740 000	-740 000
FR1CIBFS3834	Issuance/BondEMTN CFSEISIP FR1CIBFS3834/0D/TAUX/24/01/2028	24/01/2028	EUR	-900 000	-900 000
FR1CIBFS3917	Issuance/BondEMTN CFSEISIP FR1CIBFS3917/0D/TAUX/24/01/2028	24/01/2028	EUR	-550 000	-550 000
XS2393098525	Issuance/BondEMTN CFSEISIP XS2393098525/0D/TAUX/26/01/2028	26/01/2028	EUR	-2 000 000	-2 000 000
XS2393098368	Issuance/BondEMTN CFSEISIP XS2393098368/0D/TAUX/27/01/2028	27/01/2028	EUR	-500 000	-500 000
FR1CIBFS4253	Issuance/BondEMTN CFSEISIP FR1CIBFS4253/0D/TAUX/09/02/2028	09/02/2028	EUR	-500 000	-500 000
FR1CIBFS5185	Issuance/BondEMTN CFSEISIP FR1CIBFS5185/0D/TAUX/17/02/2028	17/02/2028	EUR	-500 000	-500 000
XS2393099176	Issuance/BondEMTN CFSEISIP XS2393099176/0D/TAUX/21/02/2028	21/02/2028	EUR	-250 000	-250 000
XS2393099259	Issuance/BondEMTN CFSEISIP XS2393099259/0D/TAUX/21/02/2028	21/02/2028	EUR	-335 000	-335 000
FR1CIBFS5227	Issuance/BondEMTN CFSEISIP FR1CIBFS5227/0D/TAUX/22/02/2028	22/02/2028	EUR	-300 000	-300 000
FR1CIBFS4303	Issuance/BondEMTN CFSEISIP FR1CIBFS4303/0D/TAUX/23/02/2028	23/02/2028	EUR	-1 998 000	-1 998 000
FR1CIBFS5367	Issuance/BondEMTN CFSEISIP FR1CIBFS5367/0D/TAUX/24/02/2028	24/02/2028	EUR	-1 050 000	-1 050 000
FR1CIBFS5375	Issuance/BondEMTN CFSEISIP FR1CIBFS5375/0D/TAUX/24/02/2028	24/02/2028	EUR	-600 000	-600 000
XS2201360786	Issuance/BondCERTIFIC CFSEISIP XS2201360786/0D/TAUX/02/03/2028	02/03/2028	EUR	-145 192 000	-145 192 000
FR1CIBFS5516	Issuance/BondEMTN CFSEISIP FR1CIBFS5516/0D/TAUX/06/03/2028	06/03/2028	EUR	-500 000	-500 000
FR1CIBFS6266	Issuance/BondEMTN CFSEISIP FR1CIBFS6266/0D/TAUX/17/03/2028	17/03/2028	EUR	-1 500 000	-1 500 000
XS2459336819	Issuance/BondEMTN CFSEISIP XS2459336819/0D/TAUX/24/03/2028	24/03/2028	EUR	-601 000	-601 000

CREDIT AGRICOLE CIB FINANCIAL SOLUTIONS
Rapport financier semestriel le 30 juin 2024

Code Isin	Libellé du Code Isin	Date d'échéance	Devises	Montant Nominal en devise	Montant Nominal en CVEUR
FR1CIBFS6035	Issuance/BondEMTN CFSEISIP FR1CIBFS6035/0D/TAUX/05/04/2028	05/04/2028	EUR	-1 850 000	-1 850 000
XS2201360943	Issuance/BondCERTIFIC CFSEISIP XS2201360943/0D/TAUX/05/04/2028	05/04/2028	EUR	-57 952 000	-57 952 000
FR1CIBFS6175	Issuance/BondEMTN CFSEISIP FR1CIBFS6175/0D/TAUX/18/04/2028	18/04/2028	EUR	-2 000 000	-2 000 000
FR1CIBFS7249	Issuance/BondEMTN CFSEISIP FR1CIBFS7249/0D/TAUX/28/04/2028	28/04/2028	EUR	-6 000 000	-6 000 000
FR1CIBFS7132	Issuance/BondEMTN CFSEISIP FR1CIBFS7132/0D/TAUX/02/05/2028	02/05/2028	EUR	-1 000 000	-1 000 000
FR1CIBFS7140	Issuance/BondEMTN CFSEISIP FR1CIBFS7140/0D/TAUX/02/05/2028	02/05/2028	EUR	-1 000 000	-1 000 000
FR1CIBFS7371	Issuance/BondEMTN CFSEISIP FR1CIBFS7371/0D/TAUX/02/05/2028	02/05/2028	EUR	-1 000 000	-1 000 000
FR1CIBFS7405	Issuance/BondEMTN CFSEISIP FR1CIBFS7405/0D/TAUX/02/05/2028	02/05/2028	EUR	-1 600 000	-1 600 000
FR1CIBFS7439	Issuance/BondEMTN CFSEISIP FR1CIBFS7439/0D/TAUX/03/05/2028	03/05/2028	EUR	-1 100 000	-1 100 000
FR1CIBFS7447	Issuance/BondEMTN CFSEISIP FR1CIBFS7447/0D/TAUX/03/05/2028	03/05/2028	EUR	-3 000 000	-3 000 000
FR1CIBFS7231	Issuance/BondEMTN CFSEISIP FR1CIBFS7231/0D/TAUX/04/05/2028	04/05/2028	EUR	-500 000	-500 000
FR1CIBFS7454	Issuance/BondEMTN CFSEISIP FR1CIBFS7454/0D/TAUX/04/05/2028	04/05/2028	EUR	-2 800 000	-2 800 000
FR1CIBFS7462	Issuance/BondEMTN CFSEISIP FR1CIBFS7462/0D/TAUX/04/05/2028	04/05/2028	EUR	-2 500 000	-2 500 000
FR1CIBFS7504	Issuance/BondEMTN CFSEISIP FR1CIBFS7504/0D/TAUX/05/05/2028	05/05/2028	EUR	-2 300 000	-2 300 000
FR1CIBFS7553	Issuance/BondEMTN CFSEISIP FR1CIBFS7553/0D/TAUX/10/05/2028	10/05/2028	EUR	-1 200 000	-1 200 000
FR1CIBFS7835	Issuance/BondEMTN CFSEISIP FR1CIBFS7835/0D/TAUX/12/05/2028	12/05/2028	EUR	-1 098 000	-1 098 000
FR1CIBFS7934	Issuance/BondEMTN CFSEISIP FR1CIBFS7934/0D/TAUX/19/05/2028	19/05/2028	EUR	-1 520 000	-1 520 000
FR1CIBFS8262	Issuance/BondEMTN CFSEISIP FR1CIBFS8262/0D/TAUX/26/05/2028	26/05/2028	EUR	-700 000	-700 000
FR1CIBFS8270	Issuance/BondEMTN CFSEISIP FR1CIBFS8270/0D/TAUX/29/05/2028	29/05/2028	EUR	-1 600 000	-1 600 000
XS2483077900	Issuance/BondEMTN CFSEISIP XS2483077900/0D/TAUX/30/05/2028	30/05/2028	EUR	-1 000 000	-1 000 000
XS2201361164	Issuance/BondCERTIFIC CFSEISIP XS2201361164/0D/TAUX/02/06/2028	02/06/2028	EUR	-25 601 000	-25 601 000
FR1CIBFS6043	Issuance/BondEMTN CFSEISIP FR1CIBFS6043/0D/TAUX/07/06/2028	07/06/2028	EUR	-3 836 000	-3 836 000
FR1CIBFS6498	Issuance/BondEMTN CFSEISIP FR1CIBFS6498/0D/TAUX/07/06/2028	07/06/2028	EUR	-1 501 000	-1 501 000
FR1CIBFS8361	Issuance/BondEMTN CFSEISIP FR1CIBFS8361/0D/TAUX/08/06/2028	08/06/2028	EUR	-1 000 000	-1 000 000
FR1CIBFS8379	Issuance/BondEMTN CFSEISIP FR1CIBFS8379/0D/TAUX/08/06/2028	08/06/2028	EUR	-1 200 000	-1 200 000
FR1CIBFS8387	Issuance/BondEMTN CFSEISIP FR1CIBFS8387/0D/TAUX/09/06/2028	09/06/2028	EUR	-2 000 000	-2 000 000
FR1CIBFS8734	Issuance/BondEMTN CFSEISIP FR1CIBFS8734/0D/TAUX/13/06/2028	13/06/2028	EUR	-21 365 000	-21 365 000
FR1CIBFS8718	Issuance/BondEMTN CFSEISIP FR1CIBFS8718/0D/TAUX/16/06/2028	16/06/2028	EUR	-700 000	-700 000
FR1CIBFS8072	Issuance/BondEMTN CFSEISIP FR1CIBFS8072/0D/TAUX/19/06/2028	19/06/2028	EUR	-1 000 000	-1 000 000
FR1CIBFS8890	Issuance/BondEMTN CFSEISIP FR1CIBFS8890/0D/TAUX/22/06/2028	22/06/2028	EUR	-14 128 000	-14 128 000
FR1CIBFS8130	Issuance/BondEMTN CFSEISIP FR1CIBFS8130/0D/TAUX/29/06/2028	29/06/2028	EUR	-250 000	-250 000
FR1CIBFS8908	Issuance/BondEMTN CFSEISIP FR1CIBFS8908/0D/TAUX/30/06/2028	30/06/2028	EUR	-1 461 000	-1 461 000
FR1CIBFS8924	Issuance/BondEMTN CFSEISIP FR1CIBFS8924/0D/TAUX/30/06/2028	30/06/2028	EUR	-1 500 000	-1 500 000
FR1CIBFS8940	Issuance/BondEMTN CFSEISIP FR1CIBFS8940/0D/TAUX/03/07/2028	03/07/2028	EUR	-900 000	-900 000
FR1CIBFS8965	Issuance/BondEMTN CFSEISIP FR1CIBFS8965/0D/TAUX/04/07/2028	04/07/2028	EUR	-900 000	-900 000
FR1CIBFS8320	Issuance/BondEMTN CFSEISIP FR1CIBFS8320/0D/TAUX/05/07/2028	05/07/2028	EUR	-5 060 000	-5 060 000
FR1CIBFS9021	Issuance/BondEMTN CFSEISIP FR1CIBFS9021/0D/TAUX/10/07/2028	10/07/2028	EUR	-1 000 000	-1 000 000
FR1CIBFS9047	Issuance/BondEMTN CFSEISIP FR1CIBFS9047/0D/TAUX/11/07/2028	11/07/2028	EUR	-900 000	-900 000
FR1CIBFS9054	Issuance/BondEMTN CFSEISIP FR1CIBFS9054/0D/TAUX/11/07/2028	11/07/2028	EUR	-2 135 000	-2 135 000
FR1CIBFS9062	Issuance/BondEMTN CFSEISIP FR1CIBFS9062/0D/TAUX/12/07/2028	12/07/2028	EUR	-1 000 000	-1 000 000
FR1CIBFS9070	Issuance/BondEMTN CFSEISIP FR1CIBFS9070/0D/TAUX/12/07/2028	12/07/2028	EUR	-600 000	-600 000
FR1CIBFS9088	Issuance/BondEMTN CFSEISIP FR1CIBFS9088/0D/TAUX/13/07/2028	13/07/2028	EUR	-1 100 000	-1 100 000
FR1CIBFS8429	Issuance/BondEMTN CFSEISIP FR1CIBFS8429/0D/TAUX/14/07/2028	14/07/2028	EUR	-3 928 000	-3 928 000
FR1CIBFS9294	Issuance/BondEMTN CFSEISIP FR1CIBFS9294/0D/TAUX/14/07/2028	14/07/2028	EUR	-1 450 000	-1 450 000
FR1CIBFS6951	Issuance/BondEMTN CFSEISIP FR1CIBFS6951/0D/TAUX/17/07/2028	17/07/2028	EUR	-7 851 000	-7 851 000
FR1CIBFS8825	Issuance/BondEMTN CFSEISIP FR1CIBFS8825/0D/TAUX/21/07/2028	21/07/2028	EUR	-1 554 000	-1 554 000
FR1CIBFS8114	Issuance/BondEMTN CFSEISIP FR1CIBFS8114/0D/TAUX/04/08/2028	04/08/2028	EUR	-30 011 000	-30 011 000
FR1CIBFS7678	Issuance/BondEMTN CFSEISIP FR1CIBFS7678/0D/TAUX/10/08/2028	10/08/2028	EUR	-1 433 000	-1 433 000
FR1CIBFS8700	Issuance/BondEMTN CFSEISIP FR1CIBFS8700/0D/TAUX/11/08/2028	11/08/2028	EUR	-30 407 000	-30 407 000
FR1CIBFS6936	Issuance/BondEMTN CFSEISIP FR1CIBFS6936/0D/TAUX/30/08/2028	30/08/2028	EUR	-892 000	-892 000
FR1CIBFS5243	Issuance/BondEMTN CFSEISIP FR1CIBFS5243/0D/TAUX/23/02/2029	23/02/2029	EUR	-1 100 000	-1 100 000
FR1CIBFS8692	Issuance/BondEMTN CFSEISIP FR1CIBFS8692/0D/TAUX/27/07/2029	27/07/2029	EUR	-25 791 000	-25 791 000
FR1CIBFS4857	Issuance/BondEMTN CFSEISIP FR1CIBFS4857/0D/TAUX/31/01/2030	31/01/2030	EUR	-500 000	-500 000
FR1CIBFS5631	Issuance/BondEMTN CFSEISIP FR1CIBFS5631/0D/TAUX/15/03/2030	15/03/2030	EUR	-2 100 000	-2 100 000
FR1CIBFS8064	Issuance/BondEMTN CFSEISIP FR1CIBFS8064/0D/TAUX/17/06/2030	17/06/2030	EUR	-3 000 000	-3 000 000
XS2367359580	Issuance/BondEMTN CFSEISIP XS2367359580/0D/TAUX/07/04/2031	07/04/2031	EUR	-1 000 000	-1 000 000
FR1CIBFS7041	Issuance/BondEMTN CFSEISIP FR1CIBFS7041/0D/TAUX/15/04/2031	15/04/2031	EUR	-1 050 000	-1 050 000
FR1CIBFS6100	Issuance/BondEMTN CFSEISIP FR1CIBFS6100/0D/TAUX/30/06/2031	30/06/2031	EUR	-1 514 000	-1 514 000
FR1CIBFS8148	Issuance/BondEMTN CFSEISIP FR1CIBFS8148/0D/TAUX/07/07/2031	07/07/2031	EUR	-3 885 000	-3 885 000
FR1CIBFS8973	Issuance/BondEMTN CFSEISIP FR1CIBFS8973/0D/TAUX/07/07/2031	07/07/2031	EUR	-2 666 000	-2 666 000
FR1CIBFS7264	Issuance/BondEMTN CFSEISIP FR1CIBFS7264/0D/TAUX/28/07/2031	28/07/2031	EUR	-42 129 000	-42 129 000
FR1CIBFS8775	Issuance/BondEMTN CFSEISIP FR1CIBFS8775/0D/TAUX/22/06/2033	22/06/2033	EUR	-1 600 000	-1 600 000
FR1CIBFS9211	Issuance/BondEMTN CFSSOLIP FR1CIBFS9211/0D/TAUX/09/03/2032	05/03/2032	EUR	-147 431 000	-147 431 000
FR1CIBFS9203	Issuance/BondCFSFRPP2 EMTN/0D/TAUX/30/06/2028	30/06/2028	EUR	-500 000	-500 000
XS2516348740	Issuance/BondCFSFRPP2 EMTN/0D/TAUX/30/06/2028	30/06/2028	EUR	-1 100 000	-1 100 000
XS2516376790	Issuance/BondCFSFRPP2 EMTN/0D/TAUX/30/12/2028	30/12/2028	EUR	-985 000	-985 000
XS2516376956	Issuance/BondCFSFRPP2 EMTN/0D/TAUX/30/12/2028	30/12/2028	EUR	-985 000	-985 000
XS2516377178	Issuance/BondCFSFRPP2 EMTN/0D/TAUX/30/12/2028	30/12/2028	EUR	-975 000	-975 000
XS2483076761	Issuance/BondCFSFRPP2 EMTN/0D/TAUX/30/12/2024	30/12/2024	EUR	-5 000 000	-5 000 000
XS2483083031	Issuance/BondCFSFRPP2 EMTN/0D/TAUX/01/04/2025	01/04/2025	EUR	-5 000 000	-5 000 000
XS2201360869	Issuance/BondCFSFRPP2 EMTN/0D/TAUX/15/12/2025	15/12/2025	EUR	-5 000 000	-5 000 000
FR1CIBFS5821	Issuance/BondCFSFRPP2 EMTN/0D/TAUX/29/03/2026	29/03/2026	EUR	-1 500 000	-1 500 000
FR1CIBFS5839	Issuance/BondCFSFRPP2 EMTN/0D/TAUX/29/03/2026	29/03/2026	EUR	-800 000	-800 000
XS2483055096	Issuance/BondCFSFRPP2 EMTN/0D/TAUX/06/04/2026	06/04/2026	EUR	-900 000	-900 000
XS2483055500	Issuance/BondCFSFRPP2 EMTN/0D/TAUX/12/04/2026	12/04/2026	EUR	-960 000	-960 000
FR1CIBFS7785	Issuance/BondCFSFRPP2 EMTN/0D/TAUX/29/05/2026	29/05/2026	EUR	-1 000 000	-1 000 000

CREDIT AGRICOLE CIB FINANCIAL SOLUTIONS
Rapport financier semestriel le 30 juin 2024

Code Isin	Libellé du Code Isin	Date d'échéance	Devises	Montant Nominal en devise	Montant Nominal en CVEUR
FR1CIBFS8007	Issuance/BondCFSFRPP2 EMTN/0D/TAUX/29/05/2026	29/05/2026	EUR	-3 000 000	-3 000 000
FR1CIBFS8015	Issuance/BondCFSFRPP2 EMTN/0D/TAUX/29/05/2026	29/05/2026	EUR	-2 000 000	-2 000 000
FR1CIBFS6209	Issuance/BondCFSFRPP2 EMTN/0D/TAUX/30/05/2026	30/05/2026	EUR	-1 500 000	-1 500 000
FR1CIBFS6423	Issuance/BondCFSFRPP2 EMTN/0D/TAUX/30/05/2026	30/05/2026	EUR	-15 000 000	-15 000 000
XS2516347262	Issuance/BondCFSFRPP2 EMTN/0D/TAUX/16/06/2026	16/06/2026	EUR	-500 000	-500 000
FR1CIBFS8783	Issuance/BondCFSFRPP2 EMTN/0D/TAUX/30/06/2026	30/06/2026	EUR	-500 000	-500 000
FR1CIBFS9112	Issuance/BondCFSFRPP2 EMTN/0D/TAUX/30/06/2026	30/06/2026	EUR	-1 000 000	-1 000 000
FR1CIBFS4501	Issuance/BondCFSFRPP2 EMTN/0D/TAUX/30/12/2027	30/12/2027	EUR	-1 000 000	-1 000 000
FR1CIBFS4543	Issuance/BondCFSFRPP2 EMTN/0D/TAUX/30/12/2027	30/12/2027	EUR	-1 950 000	-1 950 000
FR1CIBFS5771	Issuance/BondCFSFRPP2 EMTN/0D/TAUX/30/12/2027	30/12/2027	EUR	-500 000	-500 000
XS2483041625	Issuance/BondCFSFRPP2 EMTN/0D/TAUX/30/12/2027	30/12/2027	EUR	-210 000	-210 000
FR1CIBFS5953	Issuance/BondCFSFRPP2 EMTN/0D/TAUX/03/01/2028	03/01/2028	EUR	-10 176 000	-10 176 000
FR1CIBFS4832	Issuance/BondCFSFRPP2 EMTN/0D/TAUX/14/03/2028	14/03/2028	EUR	-1 500 000	-1 500 000
FR1CIBFS7595	Issuance/BondCFSFRPP2 EMTN/0D/TAUX/15/05/2028	15/05/2028	EUR	-3 000 000	-3 000 000
XS2516347692	Issuance/BondCFSFRPP2 EMTN/0D/TAUX/16/06/2028	16/06/2028	EUR	-500 000	-500 000
FR1CIBFS5763	Issuance/BondCFSFRPP2 EMTN/0D/TAUX/30/06/2028	30/06/2028	EUR	-1 000 000	-1 000 000
FR1CIBFS6720	Issuance/BondCFSFRPP2 EMTN/0D/TAUX/30/06/2028	30/06/2028	EUR	-8 000 000	-8 000 000
FR1CIBFS9104	Issuance/BondCFSFRPP2 EMTN/0D/TAUX/30/06/2028	30/06/2028	EUR	-400 000	-400 000
XS2483062209	Issuance/BondCFSFRPP2 EMTN/0D/TAUX/30/06/2028	30/06/2028	EUR	-1 000 000	-1 000 000
XS2483073230	Issuance/BondCFSFRPP2 EMTN/0D/TAUX/04/07/2028	04/07/2028	EUR	-1 200 000	-1 200 000
XS2483073313	Issuance/BondCFSFRPP2 EMTN/0D/TAUX/04/07/2028	04/07/2028	EUR	-1 000 000	-1 000 000
XS2483073404	Issuance/BondCFSFRPP2 EMTN/0D/TAUX/04/07/2028	04/07/2028	EUR	-600 000	-600 000
FR1CIBFS5912	Issuance/BondCFSFRPP2 EMTN/0D/TAUX/30/06/2029	30/06/2029	EUR	-500 000	-500 000
FR1CIBFS7652	Issuance/BondCFSFRPP2 EMTN/0D/TAUX/30/06/2030	30/06/2030	EUR	-500 000	-500 000
FR1CIBFS4899	Issuance/BondCFSFRPP2 EMTN/0D/TAUX/30/06/2031	30/06/2031	EUR	-1 000 000	-1 000 000
FR1CIBFS7611	Issuance/BondCFSFRPP2 EMTN/0D/TAUX/30/06/2031	30/06/2031	EUR	-500 000	-500 000
FR1CIBFS4972	Issuance/BondCFSFRPP2 EMTN/0D/TAUX/01/03/2032	01/03/2032	EUR	-9 000 000	-9 000 000
FR1CIBFS4980	Issuance/BondCFSFRPP2 EMTN/0D/TAUX/01/03/2032	01/03/2032	EUR	-5 000 000	-5 000 000
FR1CIBFS5144	Issuance/BondCFSFRPP2 EMTN/0D/TAUX/30/06/2033	30/06/2033	EUR	-1 600 000	-1 600 000
FR1CIBFS8197	Issuance/BondEMTN CFSSOLIP FR1CIBFS8197/0D/TAUX/24/07/2028	24/07/2028	EUR	-1 700 000	-1 700 000
FR1CIBFS8205	Issuance/BondEMTN CFSSOLIP FR1CIBFS8205/0D/TAUX/01/08/2031	01/08/2031	EUR	-500 000	-500 000
FR1CIBFS9377	Issuance/BondEMTN CFSSOLIP FR1CIBFS9377/0D/TAUX/31/07/2024	31/07/2024	EUR	-4 351 200	-4 351 200
FR1CIBFS9385	Issuance/BondEMTN CFSSOLIP FR1CIBFS9385/0D/TAUX/08/08/2024	08/08/2024	EUR	-1 100 000	-1 100 000
FR1CIBFS9526	Issuance/BondEMTN CFSSOLIP FR1CIBFS9526/0D/TAUX/18/07/2031	18/07/2031	EUR	-950 000	-950 000
FR1CIBFS9815	Issuance/BondEMTN CFSSOLIP FR1CIBFS9815/0D/TAUX/19/08/2024	19/08/2024	EUR	-500 000	-500 000
FR1CIBFS9898	Issuance/BondEMTN CFSSOLIP FR1CIBFS9898/0D/TAUX/26/07/2035	26/07/2035	EUR	-8 000 000	-8 000 000
FR1CIBFS9906	Issuance/BondEMTN CFSSOLIP FR1CIBFS9906/0D/TAUX/09/08/2026	09/08/2026	EUR	-1 325 000	-1 325 000
FR1CIBFS9922	Issuance/BondEMTN CFSSOLIP FR1CIBFS9922/0D/TAUX/27/07/2026	27/07/2026	EUR	-600 000	-600 000
FR1CIBFS9948	Issuance/BondEMTN CFSSOLIP FR1CIBFS9948/0D/TAUX/24/07/2033	24/07/2033	EUR	-3 800 000	-3 800 000
FR2CIBFS0037	Issuance/BondEMTN CFSSOLIP FR2CIBFS0037/0D/TAUX/07/08/2028	07/08/2028	EUR	-1 000 000	-1 000 000
FR2CIBFS0128	Issuance/BondEMTN CFSSOLIP FR2CIBFS0128/0D/TAUX/17/08/2027	17/08/2027	EUR	-500 000	-500 000
FR2CIBFS0177	Issuance/BondEMTN CFSSOLIP FR2CIBFS0177/0D/TAUX/14/08/2026	14/08/2026	EUR	-6 859 000	-6 859 000
FR2CIBFS0201	Issuance/BondEMTN CFSSOLIP FR2CIBFS0201/0D/TAUX/02/08/2025	02/08/2025	EUR	-1 500 000	-1 500 000
FR2CIBFS0227	Issuance/BondEMTN CFSSOLIP FR2CIBFS0227/0D/TAUX/17/08/2025	17/08/2025	EUR	-1 700 000	-1 700 000
FR2CIBFS0268	Issuance/BondEMTN CFSSOLIP FR2CIBFS0268/0D/TAUX/04/08/2025	04/08/2025	EUR	-500 000	-500 000
FR2CIBFS0276	Issuance/BondEMTN CFSSOLIP FR2CIBFS0276/0D/TAUX/04/08/2028	04/08/2028	EUR	-500 000	-500 000
FR2CIBFS0359	Issuance/BondEMTN CFSSOLIP FR2CIBFS0359/0D/TAUX/07/08/2028	07/08/2028	EUR	-3 000 000	-3 000 000
FR2CIBFS0367	Issuance/BondEMTN CFSSOLIP FR2CIBFS0367/0D/TAUX/16/08/2030	16/08/2030	EUR	-3 000 000	-3 000 000
FR2CIBFS0375	Issuance/BondEMTN CFSSOLIP FR2CIBFS0375/0D/TAUX/11/08/2031	11/08/2031	EUR	-1 000 000	-1 000 000
FR2CIBFS0391	Issuance/BondEMTN CFSSOLIP FR2CIBFS0391/0D/TAUX/16/08/2026	16/08/2026	EUR	-3 000 000	-3 000 000
FR2CIBFS0417	Issuance/BondEMTN CFSSOLIP FR2CIBFS0417/0D/TAUX/20/12/2028	20/12/2028	EUR	-2 500 000	-2 500 000
FR2CIBFS0425	Issuance/BondEMTN CFSSOLIP FR2CIBFS0425/0D/TAUX/24/08/2028	24/08/2028	EUR	-5 000 000	-5 000 000
FR2CIBFS0433	Issuance/BondEMTN CFSSOLIP FR2CIBFS0433/0D/TAUX/24/08/2029	24/08/2029	EUR	-800 000	-800 000
FR2CIBFS0490	Issuance/BondEMTN CFSSOLIP FR2CIBFS0490/0D/TAUX/25/08/2027	25/08/2027	EUR	-1 000 000	-1 000 000
FR2CIBFS0516	Issuance/BondEMTN CFSSOLIP FR2CIBFS0516/0D/TAUX/02/08/2028	02/08/2028	EUR	-500 000	-500 000
FR2CIBFS0526	Issuance/BondEMTN CFSSOLIP FR2CIBFS0526/0D/TAUX/09/08/2028	09/08/2028	EUR	-500 000	-500 000
FR2CIBFS0664	Issuance/BondEMTN CFSSOLIP FR2CIBFS0664/0D/TAUX/31/08/2033	31/08/2033	EUR	-500 000	-500 000
FR2CIBFS0748	Issuance/BondEMTN CFSSOLIP FR2CIBFS0748/0D/TAUX/10/08/2028	10/08/2028	EUR	-1 000 000	-1 000 000
FR2CIBFS0755	Issuance/BondEMTN CFSSOLIP FR2CIBFS0755/0D/TAUX/25/08/2031	25/08/2031	EUR	-2 500 000	-2 500 000
FR2CIBFS0839	Issuance/BondEMTN CFSSOLIP FR2CIBFS0839/0D/TAUX/05/09/2028	05/09/2028	EUR	-600 000	-600 000
FR2CIBFS1043	Issuance/BondEMTN CFSSOLIP FR2CIBFS1043/0D/TAUX/13/10/2033	13/10/2033	EUR	-2 500 000	-2 500 000
FR2CIBFS1175	Issuance/BondEMTN CFSSOLIP FR2CIBFS1175/0D/TAUX/22/09/2026	22/09/2026	EUR	-1 100 000	-1 100 000
FR2CIBFS1233	Issuance/BondEMTN CFSSOLIP FR2CIBFS1233/0D/TAUX/28/09/2033	28/09/2033	EUR	-1 000 000	-1 000 000
FR2CIBFS1324	Issuance/BondEMTN CFSSOLIP FR2CIBFS1324/0D/TAUX/10/10/2033	10/10/2033	EUR	-1 300 000	-1 300 000
FR2CIBFS1332	Issuance/BondEMTN CFSSOLIP FR2CIBFS1332/0D/TAUX/03/10/2035	03/10/2035	EUR	-10 000 000	-10 000 000
FR2CIBFS1340	Issuance/BondEMTN CFSSOLIP FR2CIBFS1340/0D/TAUX/27/09/2030	27/09/2030	EUR	-500 000	-500 000
FR2CIBFS1381	Issuance/BondEMTN CFSSOLIP FR2CIBFS1381/0D/TAUX/27/09/2030	27/09/2030	EUR	-500 000	-500 000
FR2CIBFS1449	Issuance/BondEMTN CFSSOLIP FR2CIBFS1449/0D/TAUX/28/09/2031	28/09/2031	EUR	-4 000 000	-4 000 000
FR2CIBFS1662	Issuance/BondEMTN CFSSOLIP FR2CIBFS1662/0D/TAUX/12/10/2025	12/10/2025	EUR	-500 000	-500 000
FR2CIBFS1712	Issuance/BondEMTN CFSSOLIP FR2CIBFS1712/0D/TAUX/05/10/2028	05/10/2028	EUR	-1 000 000	-1 000 000
FR2CIBFS1787	Issuance/BondEMTN CFSSOLIP FR2CIBFS1787/0D/TAUX/07/12/2033	07/12/2033	EUR	-5 471 000	-5 471 000
FR2CIBFS2074	Issuance/BondEMTN CFSSOLIP FR2CIBFS2074/0D/TAUX/13/10/2026	13/10/2026	EUR	-1 000 000	-1 000 000
FR2CIBFS2108	Issuance/BondEMTN CFSSOLIP FR2CIBFS2108/0D/TAUX/04/10/2028	04/10/2028	EUR	-500 000	-500 000
FR2CIBFS2116	Issuance/BondEMTN CFSSOLIP FR2CIBFS2116/0D/TAUX/05/10/2033	05/10/2033	EUR	-1 000 000	-1 000 000
FR2CIBFS2157	Issuance/BondEMTN CFSSOLIP FR2CIBFS2157/0D/TAUX/06/10/2028	06/10/2028	EUR	-5 000 000	-5 000 000
FR2CIBFS2389	Issuance/BondEMTN CFSSOLIP FR2CIBFS2389/0D/TAUX/27/10/2033	27/10/2033	EUR	-2 000 000	-2 000 000

CREDIT AGRICOLE CIB FINANCIAL SOLUTIONS
Rapport financier semestriel le 30 juin 2024

Code Isin	Libellé du Code Isin	Date d'échéance	Devises	Montant Nominal en devise	Montant Nominal en CVEUR
FR2CIBFS2397	Issuance/BondEMTN CFSSOLIP FR2CIBFS2397/0D/TAUX/08/12/2031	08/12/2031	EUR	-200 000 000	-200 000 000
FR2CIBFS2488	Issuance/BondEMTN CFSSOLIP FR2CIBFS2488/0D/TAUX/24/10/2033	24/10/2033	EUR	-3 000 000	-3 000 000
FR2CIBFS2512	Issuance/BondEMTN CFSSOLIP FR2CIBFS2512/0D/TAUX/10/11/2031	10/11/2031	EUR	-17 962 000	-17 962 000
FR2CIBFS2579	Issuance/BondEMTN CFSSOLIP FR2CIBFS2579/0D/TAUX/03/11/2033	03/11/2033	EUR	-1 300 000	-1 300 000
FR2CIBFS2652	Issuance/BondEMTN CFSSOLIP FR2CIBFS2652/0D/TAUX/25/10/2032	25/10/2032	EUR	-500 000	-500 000
FR2CIBFS2736	Issuance/BondEMTN CFSSOLIP FR2CIBFS2736/0D/TAUX/26/10/2031	26/10/2031	EUR	-500 000	-500 000
FR2CIBFS2819	Issuance/BondEMTN CFSSOLIP FR2CIBFS2819/0D/TAUX/03/11/2029	03/11/2029	EUR	-650 000	-650 000
FR2CIBFS2843	Issuance/BondEMTN CFSSOLIP FR2CIBFS2843/0D/TAUX/03/11/2032	03/11/2032	EUR	-300 000	-300 000
FR2CIBFS2884	Issuance/BondEMTN CFSSOLIP FR2CIBFS2884/0D/TAUX/17/10/2034	17/10/2034	EUR	-50 000 000	-50 000 000
FR2CIBFS3023	Issuance/BondEMTN CFSSOLIP FR2CIBFS3023/0D/TAUX/08/12/2030	08/12/2030	EUR	-2 500 000	-2 500 000
FR2CIBFS3049	Issuance/BondEMTN CFSSOLIP FR2CIBFS3049/0D/TAUX/15/12/2030	15/12/2030	EUR	-3 500 000	-3 500 000
FR2CIBFS3106	Issuance/BondEMTN CFSSOLIP FR2CIBFS3106/0D/TAUX/25/10/2030	25/10/2030	EUR	-500 000	-500 000
FR2CIBFS3288	Issuance/BondEMTN CFSSOLIP FR2CIBFS3288/0D/TAUX/07/12/2028	07/12/2028	EUR	-1 000 000	-1 000 000
FR2CIBFS3494	Issuance/BondEMTN CFSSOLIP FR2CIBFS3494/0D/TAUX/09/11/2033	09/11/2033	EUR	-450 000	-450 000
FR2CIBFS3536	Issuance/BondEMTN CFSSOLIP FR2CIBFS3536/0D/TAUX/13/11/2026	13/11/2026	EUR	-1 000 000	-1 000 000
FR2CIBFS3619	Issuance/BondEMTN CFSSOLIP FR2CIBFS3619/0D/TAUX/02/11/2025	02/11/2025	EUR	-1 000 000	-1 000 000
FR2CIBFS3635	Issuance/BondEMTN CFSSOLIP FR2CIBFS3635/0D/TAUX/30/10/2028	30/10/2028	EUR	-2 000 000	-2 000 000
FR2CIBFS3643	Issuance/BondEMTN CFSSOLIP FR2CIBFS3643/0D/TAUX/30/10/2028	30/10/2028	EUR	-2 000 000	-2 000 000
FR2CIBFS4054	Issuance/BondEMTN CFSSOLIP FR2CIBFS4054/0D/TAUX/19/12/2033	19/12/2033	EUR	-800 000	-800 000
FR2CIBFS4187	Issuance/BondEMTN CFSSOLIP FR2CIBFS4187/0D/TAUX/05/12/2028	05/12/2028	EUR	-2 000 000	-2 000 000
FR2CIBFS4237	Issuance/BondEMTN CFSSOLIP FR2CIBFS4237/0D/TAUX/06/12/2033	06/12/2033	EUR	-500 000	-500 000
FR2CIBFS4252	Issuance/BondEMTN CFSSOLIP FR2CIBFS4252/0D/TAUX/12/12/2026	12/12/2026	EUR	-1 100 000	-1 100 000
FR2CIBFS4484	Issuance/BondEMTN CFSSOLIP FR2CIBFS4484/0D/TAUX/24/11/2026	24/11/2026	EUR	-500 000	-500 000
FR2CIBFS4518	Issuance/BondEMTN CFSSOLIP FR2CIBFS4518/0D/TAUX/29/12/2028	29/12/2028	EUR	-700 000	-700 000
FR1CIBFS8213	Issuance/BondEMTN CFSEISIP FR1CIBFS8213/0D/TAUX/21/12/2029	21/12/2029	EUR	-25 076 000	-25 076 000
FR1CIBFS9740	Issuance/BondEMTN CFSEISIP FR1CIBFS9740/0D/TAUX/03/08/2028	03/08/2028	EUR	-1 200 000	-1 200 000
FR1CIBFS9757	Issuance/BondEMTN CFSEISIP FR1CIBFS9757/0D/TAUX/03/08/2026	03/08/2026	EUR	-950 000	-950 000
FR1CIBFS9831	Issuance/BondEMTN CFSEISIP FR1CIBFS9831/0D/TAUX/08/08/2028	08/08/2028	EUR	-2 200 000	-2 200 000
FR2CIBFS0326	Issuance/BondEMTN CFSEISIP FR2CIBFS0326/0D/TAUX/10/08/2026	10/08/2026	EUR	-1 050 000	-1 050 000
FR2CIBFS0920	Issuance/BondEMTN CFSEISIP FR2CIBFS0920/0D/TAUX/14/09/2028	14/09/2028	EUR	-5 050 000	-5 050 000
FR2CIBFS1431	Issuance/BondEMTN CFSEISIP FR2CIBFS1431/0D/TAUX/29/09/2026	29/09/2026	EUR	-2 000 000	-2 000 000
FR2CIBFS1514	Issuance/BondEMTN CFSEISIP FR2CIBFS1514/0D/TAUX/14/09/2026	14/09/2026	EUR	-1 245 000	-1 245 000
FR2CIBFS1571	Issuance/BondEMTN CFSEISIP FR2CIBFS1571/0D/TAUX/20/09/2028	20/09/2028	EUR	-1 700 000	-1 700 000
FR2CIBFS1589	Issuance/BondEMTN CFSEISIP FR2CIBFS1589/0D/TAUX/26/10/2029	26/10/2029	EUR	-2 050 000	-2 050 000
FR2CIBFS1696	Issuance/BondEMTN CFSEISIP FR2CIBFS1696/0D/TAUX/27/09/2027	27/09/2027	EUR	-1 250 000	-1 250 000
FR2CIBFS1837	Issuance/BondEMTN CFSEISIP FR2CIBFS1837/0D/TAUX/05/10/2026	05/10/2026	EUR	-3 035 000	-3 035 000
FR2CIBFS1860	Issuance/BondEMTN CFSEISIP FR2CIBFS1860/0D/TAUX/06/10/2028	06/10/2028	EUR	-1 500 000	-1 500 000
FR2CIBFS2264	Issuance/BondEMTN CFSEISIP FR2CIBFS2264/0D/TAUX/12/10/2026	12/10/2026	EUR	-1 500 000	-1 500 000
FR2CIBFS2272	Issuance/BondEMTN CFSEISIP FR2CIBFS2272/0D/TAUX/13/10/2027	13/10/2027	EUR	-900 000	-900 000
FR2CIBFS2876	Issuance/BondEMTN CFSEISIP FR2CIBFS2876/0D/TAUX/09/11/2026	09/11/2026	EUR	-1 250 000	-1 250 000
FR2CIBFS2934	Issuance/BondEMTN CFSEISIP FR2CIBFS2934/0D/TAUX/06/11/2026	06/11/2026	EUR	-700 000	-700 000
FR2CIBFS3155	Issuance/BondEMTN CFSEISIP FR2CIBFS3155/0D/TAUX/06/11/2026	06/11/2026	EUR	-743 000	-743 000
FR2CIBFS3189	Issuance/BondEMTN CFSEISIP FR2CIBFS3189/0D/TAUX/16/11/2026	16/11/2026	EUR	-499 000	-499 000
FR2CIBFS4401	Issuance/BondEMTN CFSEISIP FR2CIBFS4401/0D/TAUX/29/12/2031	29/12/2031	EUR	-965 000	-965 000
FR2CIBFS1993	Issuance/BondEMTN CFSSOLIP FR2CIBFS1993/0D/TAUX/18/10/2033	18/10/2033	EUR	-3 310 000	-3 310 000
FR2CIBFS0680	Issuance/BondEMTN CFSSOLIP FR2CIBFS0680/0D/TAUX/08/09/2025	08/09/2025	EUR	-480 000	-480 000
FR2CIBFS0441	Issuance/BondEMTN CFSSOLIP FR2CIBFS0441/0D/TAUX/25/08/2026	25/08/2026	EUR	-600 000	-600 000
FR2CIBFS0730	Issuance/BondEMTN CFSSOLIP FR2CIBFS0730/0D/TAUX/30/08/2026	30/08/2026	EUR	-600 000	-600 000
FR1CIBFS9476	Issuance/BondEMTN CFSSOLIP FR1CIBFS9476/0D/TAUX/05/09/2026	05/09/2026	EUR	-2 138 000	-2 138 000
FR2CIBFS1936	Issuance/BondEMTN CFSSOLIP FR2CIBFS1936/0D/TAUX/20/10/2026	20/10/2026	EUR	-3 000 000	-3 000 000
FR2CIBFS0250	Issuance/BondEMTN CFSSOLIP FR2CIBFS0250/0D/TAUX/02/08/2027	02/08/2027	EUR	-600 000	-600 000
FR1CIBFS9559	Issuance/BondEMTN CFSSOLIP FR1CIBFS9559/0D/TAUX/04/08/2027	04/08/2027	EUR	-500 000	-500 000
FR2CIBFS2124	Issuance/BondEMTN CFSSOLIP FR2CIBFS2124/0D/TAUX/05/10/2027	05/10/2027	EUR	-500 000	-500 000
FR2CIBFS3445	Issuance/BondEMTN CFSSOLIP FR2CIBFS3445/0D/TAUX/08/11/2027	08/11/2027	EUR	-600 000	-600 000
FR1CIBFS9542	Issuance/BondEMTN CFSSOLIP FR1CIBFS9542/0D/TAUX/20/07/2028	20/07/2028	EUR	-1 000 000	-1 000 000
FR1CIBFS9575	Issuance/BondEMTN CFSSOLIP FR1CIBFS9575/0D/TAUX/26/07/2028	26/07/2028	EUR	-3 000 000	-3 000 000
FR1CIBFS9708	Issuance/BondEMTN CFSSOLIP FR1CIBFS9708/0D/TAUX/27/07/2028	27/07/2028	EUR	-14 969 000	-14 969 000
FR2CIBFS0185	Issuance/BondEMTN CFSSOLIP FR2CIBFS0185/0D/TAUX/02/08/2028	02/08/2028	EUR	-4 630 000	-4 630 000
FR1CIBFS9716	Issuance/BondEMTN CFSSOLIP FR1CIBFS9716/0D/TAUX/03/08/2028	03/08/2028	EUR	-5 000 000	-5 000 000
FR2CIBFS0524	Issuance/BondEMTN CFSSOLIP FR2CIBFS0524/0D/TAUX/09/08/2028	09/08/2028	EUR	-500 000	-500 000
FR2CIBFS0102	Issuance/BondEMTN CFSSOLIP FR2CIBFS0102/0D/TAUX/16/08/2028	16/08/2028	EUR	-1 300 000	-1 300 000
FR2CIBFS0383	Issuance/BondEMTN CFSSOLIP FR2CIBFS0383/0D/TAUX/16/08/2028	16/08/2028	EUR	-900 000	-900 000
FR2CIBFS0508	Issuance/BondEMTN CFSSOLIP FR2CIBFS0508/0D/TAUX/15/09/2028	15/09/2028	EUR	-1 530 000	-1 530 000
FR2CIBFS1019	Issuance/BondEMTN CFSSOLIP FR2CIBFS1019/0D/TAUX/28/09/2028	28/09/2028	EUR	-1 000 000	-1 000 000
FR2CIBFS0995	Issuance/BondEMTN CFSSOLIP FR2CIBFS0995/0D/TAUX/05/10/2028	05/10/2028	EUR	-1 000 000	-1 000 000
FR2CIBFS2165	Issuance/BondEMTN CFSSOLIP FR2CIBFS2165/0D/TAUX/18/10/2028	18/10/2028	EUR	-5 000 000	-5 000 000
FR2CIBFS3544	Issuance/BondEMTN CFSSOLIP FR2CIBFS3544/0D/TAUX/13/11/2028	13/11/2028	EUR	-1 500 000	-1 500 000
FR2CIBFS2942	Issuance/BondEMTN CFSSOLIP FR2CIBFS2942/0D/TAUX/15/11/2028	15/11/2028	EUR	-1 000 000	-1 000 000
FR2CIBFS4476	Issuance/BondEMTN CFSSOLIP FR2CIBFS4476/0D/TAUX/24/11/2028	24/11/2028	EUR	-500 000	-500 000
FR2CIBFS4245	Issuance/BondEMTN CFSSOLIP FR2CIBFS4245/0D/TAUX/19/12/2028	19/12/2028	EUR	-550 000	-550 000
FR2CIBFS2918	Issuance/BondEMTN CFSSOLIP FR2CIBFS2918/0D/TAUX/27/11/2029	27/11/2029	EUR	-30 000 000	-30 000 000
FR2CIBFS2926	Issuance/BondEMTN CFSSOLIP FR2CIBFS2926/0D/TAUX/27/11/2029	27/11/2029	EUR	-30 000 000	-30 000 000
FR2CIBFS4161	Issuance/BondEMTN CFSSOLIP FR2CIBFS4161/0D/TAUX/28/11/2029	28/11/2029	EUR	-1 010 000	-1 010 000
FR2CIBFS4203	Issuance/BondEMTN CFSSOLIP FR2CIBFS4203/0D/TAUX/01/12/2029	01/12/2029	EUR	-4 500 000	-4 500 000
FR2CIBFS1027	Issuance/BondEMTN CFSSOLIP FR2CIBFS1027/0D/TAUX/05/10/2030	05/10/2030	EUR	-7 900 000	-7 900 000
FR2CIBFS2066	Issuance/BondEMTN CFSSOLIP FR2CIBFS2066/0D/TAUX/12/10/2030	12/10/2030	EUR	-4 500 000	-4 500 000

CREDIT AGRICOLE CIB FINANCIAL SOLUTIONS
Rapport financier semestriel le 30 juin 2024

Code Isin	Libellé du Code Isin	Date d'échéance	Devise	Montant Nominal en devise	Montant Nominal en CVEUR
FR2CIBFS1100	Issuance/BondEMTN CFSSOLIP FR2CIBFS1100/0D/TAUX/17/10/2030	17/10/2030	EUR	-300 000	-300 000
FR2CIBFS0169	Issuance/BondEMTN CFSSOLIP FR2CIBFS0169/0D/TAUX/31/07/2031	31/07/2031	EUR	-14 950 000	-14 950 000
FR1CIBFS9393	Issuance/BondEMTN CFSSOLIP FR1CIBFS9393/0D/TAUX/08/08/2031	08/08/2031	EUR	-2 000 000	-2 000 000
FR2CIBFS0342	Issuance/BondEMTN CFSSOLIP FR2CIBFS0342/0D/TAUX/14/08/2031	14/08/2031	EUR	-1 100 000	-1 100 000
FR2CIBFS0292	Issuance/BondEMTN CFSSOLIP FR2CIBFS0292/0D/TAUX/24/08/2031	24/08/2031	EUR	-8 291 000	-8 291 000
FR2CIBFS0029	Issuance/BondEMTN CFSSOLIP FR2CIBFS0029/0D/TAUX/25/08/2031	25/08/2031	EUR	-5 100 000	-5 100 000
FR2CIBFS0078	Issuance/BondEMTN CFSSOLIP FR2CIBFS0078/0D/TAUX/29/08/2031	29/08/2031	EUR	-42 000 000	-42 000 000
FR2CIBFS1167	Issuance/BondEMTN CFSSOLIP FR2CIBFS1167/0D/TAUX/08/09/2031	08/09/2031	EUR	-1 000 000	-1 000 000
FR1CIBFS9989	Issuance/BondEMTN CFSSOLIP FR1CIBFS9989/0D/TAUX/26/09/2031	26/09/2031	EUR	-3 367 000	-3 367 000
FR2CIBFS2140	Issuance/BondEMTN CFSSOLIP FR2CIBFS2140/0D/TAUX/04/10/2031	04/10/2031	EUR	-2 050 000	-2 050 000
FR2CIBFS0599	Issuance/BondEMTN CFSSOLIP FR2CIBFS0599/0D/TAUX/13/10/2031	13/10/2031	EUR	-15 695 000	-15 695 000
FR2CIBFS1076	Issuance/BondEMTN CFSSOLIP FR2CIBFS1076/0D/TAUX/17/10/2031	17/10/2031	EUR	-6 546 000	-6 546 000
FR2CIBFS2546	Issuance/BondEMTN CFSSOLIP FR2CIBFS2546/0D/TAUX/01/11/2031	01/11/2031	EUR	-4 050 000	-4 050 000
FR2CIBFS3452	Issuance/BondEMTN CFSSOLIP FR2CIBFS3452/0D/TAUX/03/11/2031	03/11/2031	EUR	-1 150 000	-1 150 000
FR2CIBFS0904	Issuance/BondEMTN CFSSOLIP FR2CIBFS0904/0D/TAUX/10/11/2031	10/11/2031	EUR	-12 341 000	-12 341 000
FR2CIBFS1118	Issuance/BondEMTN CFSSOLIP FR2CIBFS1118/0D/TAUX/14/11/2031	14/11/2031	EUR	-30 000 000	-30 000 000
FR2CIBFS2801	Issuance/BondEMTN CFSSOLIP FR2CIBFS2801/0D/TAUX/20/11/2031	20/11/2031	EUR	-6 030 000	-6 030 000
FR2CIBFS1001	Issuance/BondEMTN CFSSOLIP FR2CIBFS1001/0D/TAUX/22/11/2031	22/11/2031	EUR	-30 000 000	-30 000 000
FR2CIBFS2835	Issuance/BondEMTN CFSSOLIP FR2CIBFS2835/0D/TAUX/05/12/2031	05/12/2031	EUR	-1 480 000	-1 480 000
FR2CIBFS3296	Issuance/BondEMTN CFSSOLIP FR2CIBFS3296/0D/TAUX/07/12/2031	07/12/2031	EUR	-1 000 000	-1 000 000
FR2CIBFS2330	Issuance/BondEMTN CFSSOLIP FR2CIBFS2330/0D/TAUX/08/12/2031	08/12/2031	EUR	-5 858 000	-5 858 000
FR2CIBFS3973	Issuance/BondEMTN CFSSOLIP FR2CIBFS3973/0D/TAUX/12/12/2031	12/12/2031	EUR	-2 000 000	-2 000 000
FR2CIBFS4294	Issuance/BondEMTN CFSSOLIP FR2CIBFS4294/0D/TAUX/18/12/2031	18/12/2031	EUR	-600 000	-600 000
FR2CIBFS4302	Issuance/BondEMTN CFSSOLIP FR2CIBFS4302/0D/TAUX/18/12/2031	18/12/2031	EUR	-2 877 000	-2 877 000
FR2CIBFS0052	Issuance/BondEMTN CFSSOLIP FR2CIBFS0052/0D/TAUX/23/12/2031	23/12/2031	EUR	-50 000 000	-50 000 000
FR2CIBFS1621	Issuance/BondEMTN CFSSOLIP FR2CIBFS1621/0D/TAUX/02/10/2032	02/10/2032	EUR	-5 780 000	-5 780 000
FR2CIBFS1878	Issuance/BondEMTN CFSSOLIP FR2CIBFS1878/0D/TAUX/16/10/2032	16/10/2032	EUR	-907 000	-907 000
FR2CIBFS2827	Issuance/BondEMTN CFSSOLIP FR2CIBFS2827/0D/TAUX/10/11/2032	10/11/2032	EUR	-1 110 000	-1 110 000
FR2CIBFS3239	Issuance/BondEMTN CFSSOLIP FR2CIBFS3239/0D/TAUX/01/12/2032	01/12/2032	EUR	-800 000	-800 000
FR1CIBFS9310	Issuance/BondEMTN CFSSOLIP FR1CIBFS9310/0D/TAUX/25/07/2033	25/07/2033	EUR	-1 200 000	-1 200 000
FR1CIBFS9633	Issuance/BondEMTN CFSSOLIP FR1CIBFS9633/0D/TAUX/01/08/2033	01/08/2033	EUR	-22 500 000	-22 500 000
FR1CIBFS9914	Issuance/BondEMTN CFSSOLIP FR1CIBFS9914/0D/TAUX/02/08/2033	02/08/2033	EUR	-2 880 000	-2 880 000
FR2CIBFS0011	Issuance/BondEMTN CFSSOLIP FR2CIBFS0011/0D/TAUX/04/08/2033	04/08/2033	EUR	-2 500 000	-2 500 000
FR2CIBFS0060	Issuance/BondEMTN CFSSOLIP FR2CIBFS0060/0D/TAUX/18/08/2033	18/08/2033	EUR	-1 000 000	-1 000 000
FR2CIBFS0474	Issuance/BondEMTN CFSSOLIP FR2CIBFS0474/0D/TAUX/21/08/2033	21/08/2033	EUR	-1 070 000	-1 070 000
FR2CIBFS1183	Issuance/BondEMTN CFSSOLIP FR2CIBFS1183/0D/TAUX/20/09/2033	20/09/2033	EUR	-800 000	-800 000
FR2CIBFS1456	Issuance/BondEMTN CFSSOLIP FR2CIBFS1456/0D/TAUX/21/09/2033	21/09/2033	EUR	-900 000	-900 000
FR1CIBFS9666	Issuance/BondEMTN CFSSOLIP FR1CIBFS9666/0D/TAUX/29/09/2033	29/09/2033	EUR	-89 487 000	-89 487 000
FR2CIBFS1407	Issuance/BondEMTN CFSSOLIP FR2CIBFS1407/0D/TAUX/29/09/2033	29/09/2033	EUR	-10 000 000	-10 000 000
FR2CIBFS2090	Issuance/BondEMTN CFSSOLIP FR2CIBFS2090/0D/TAUX/05/10/2033	05/10/2033	EUR	-29 300 000	-29 300 000
FR2CIBFS1308	Issuance/BondEMTN CFSSOLIP FR2CIBFS1308/0D/TAUX/06/10/2033	06/10/2033	EUR	-4 800 000	-4 800 000
FR2CIBFS1068	Issuance/BondEMTN CFSSOLIP FR2CIBFS1068/0D/TAUX/09/10/2033	09/10/2033	EUR	-2 200 000	-2 200 000
FR2CIBFS0086	Issuance/BondEMTN CFSSOLIP FR2CIBFS0086/0D/TAUX/16/10/2033	16/10/2033	EUR	-30 000 000	-30 000 000
FR2CIBFS0318	Issuance/BondEMTN CFSSOLIP FR2CIBFS0318/0D/TAUX/16/10/2033	16/10/2033	EUR	-1 453 000	-1 453 000
FR2CIBFS2082	Issuance/BondEMTN CFSSOLIP FR2CIBFS2082/0D/TAUX/16/10/2033	16/10/2033	EUR	-5 000 000	-5 000 000
FR2CIBFS1092	Issuance/BondEMTN CFSSOLIP FR2CIBFS1092/0D/TAUX/19/10/2033	19/10/2033	EUR	-998 000	-998 000
FR2CIBFS2637	Issuance/BondEMTN CFSSOLIP FR2CIBFS2637/0D/TAUX/23/10/2033	23/10/2033	EUR	-2 460 000	-2 460 000
FR2CIBFS1894	Issuance/BondEMTN CFSSOLIP FR2CIBFS1894/0D/TAUX/25/10/2033	25/10/2033	EUR	-570 000	-570 000
FR2CIBFS2041	Issuance/BondEMTN CFSSOLIP FR2CIBFS2041/0D/TAUX/25/10/2033	25/10/2033	EUR	-1 000 000	-1 000 000
FR2CIBFS1209	Issuance/BondEMTN CFSSOLIP FR2CIBFS1209/0D/TAUX/26/10/2033	26/10/2033	EUR	-30 723 000	-30 723 000
FR2CIBFS2280	Issuance/BondEMTN CFSSOLIP FR2CIBFS2280/0D/TAUX/03/11/2033	03/11/2033	EUR	-1 497 000	-1 497 000
FR2CIBFS3395	Issuance/BondEMTN CFSSOLIP FR2CIBFS3395/0D/TAUX/03/11/2033	03/11/2033	EUR	-500 000	-500 000
FR2CIBFS3312	Issuance/BondEMTN CFSSOLIP FR2CIBFS3312/0D/TAUX/06/11/2033	06/11/2033	EUR	-415 000	-415 000
FR2CIBFS3478	Issuance/BondEMTN CFSSOLIP FR2CIBFS3478/0D/TAUX/08/11/2033	08/11/2033	EUR	-850 000	-850 000
FR2CIBFS2611	Issuance/BondEMTN CFSSOLIP FR2CIBFS2611/0D/TAUX/09/11/2033	09/11/2033	EUR	-500 000	-500 000
FR2CIBFS3346	Issuance/BondEMTN CFSSOLIP FR2CIBFS3346/0D/TAUX/09/11/2033	09/11/2033	EUR	-1 300 000	-1 300 000
FR2CIBFS3486	Issuance/BondEMTN CFSSOLIP FR2CIBFS3486/0D/TAUX/09/11/2033	09/11/2033	EUR	-450 000	-450 000
FR2CIBFS3510	Issuance/BondEMTN CFSSOLIP FR2CIBFS3510/0D/TAUX/10/11/2033	10/11/2033	EUR	-1 400 000	-1 400 000
FR2CIBFS2595	Issuance/BondEMTN CFSSOLIP FR2CIBFS2595/0D/TAUX/14/11/2033	14/11/2033	EUR	-5 235 000	-5 235 000
FR2CIBFS0979	Issuance/BondEMTN CFSSOLIP FR2CIBFS0979/0D/TAUX/15/11/2033	15/11/2033	EUR	-29 998 000	-29 998 000
FR2CIBFS3171	Issuance/BondEMTN CFSSOLIP FR2CIBFS3171/0D/TAUX/21/11/2033	21/11/2033	EUR	-2 200 000	-2 200 000
FR2CIBFS3726	Issuance/BondEMTN CFSSOLIP FR2CIBFS3726/0D/TAUX/23/11/2033	23/11/2033	EUR	-3 000 000	-3 000 000
FR2CIBFS3197	Issuance/BondEMTN CFSSOLIP FR2CIBFS3197/0D/TAUX/24/11/2033	24/11/2033	EUR	-850 000	-850 000
FR2CIBFS3742	Issuance/BondEMTN CFSSOLIP FR2CIBFS3742/0D/TAUX/24/11/2033	24/11/2033	EUR	-500 000	-500 000
FR2CIBFS3437	Issuance/BondEMTN CFSSOLIP FR2CIBFS3437/0D/TAUX/28/11/2033	28/11/2033	EUR	-1 250 000	-1 250 000
FR2CIBFS3551	Issuance/BondEMTN CFSSOLIP FR2CIBFS3551/0D/TAUX/28/11/2033	28/11/2033	EUR	-30 000 000	-30 000 000
FR2CIBFS3817	Issuance/BondEMTN CFSSOLIP FR2CIBFS3817/0D/TAUX/28/11/2033	28/11/2033	EUR	-17 000 000	-17 000 000
FR2CIBFS3577	Issuance/BondEMTN CFSSOLIP FR2CIBFS3577/0D/TAUX/01/12/2033	01/12/2033	EUR	-30 000 000	-30 000 000
FR2CIBFS3668	Issuance/BondEMTN CFSSOLIP FR2CIBFS3668/0D/TAUX/01/12/2033	01/12/2033	EUR	-2 580 000	-2 580 000
FR2CIBFS3684	Issuance/BondEMTN CFSSOLIP FR2CIBFS3684/0D/TAUX/04/12/2033	04/12/2033	EUR	-2 000 000	-2 000 000
FR2CIBFS4229	Issuance/BondEMTN CFSSOLIP FR2CIBFS4229/0D/TAUX/06/12/2033	06/12/2033	EUR	-650 000	-650 000
FR2CIBFS1555	Issuance/BondEMTN CFSSOLIP FR2CIBFS1555/0D/TAUX/07/12/2033	07/12/2033	EUR	-12 271 000	-12 271 000
FR2CIBFS3270	Issuance/BondEMTN CFSSOLIP FR2CIBFS3270/0D/TAUX/08/12/2033	08/12/2033	EUR	-30 000 000	-30 000 000
FR2CIBFS3965	Issuance/BondEMTN CFSSOLIP FR2CIBFS3965/0D/TAUX/08/12/2033	08/12/2033	EUR	-1 500 000	-1 500 000
FR2CIBFS0698	Issuance/BondEMTN CFSSOLIP FR2CIBFS0698/0D/TAUX/15/12/2033	15/12/2033	EUR	-18 978 000	-18 978 000
FR2CIBFS1217	Issuance/BondEMTN CFSSOLIP FR2CIBFS1217/0D/TAUX/15/12/2033	15/12/2033	EUR	-42 050 000	-42 050 000

CREDIT AGRICOLE CIB FINANCIAL SOLUTIONS
Rapport financier semestriel le 30 juin 2024

Code Isin	Libellé du Code Isin	Date d'échéance	Devises	Montant Nominal en devise	Montant Nominal en CVEUR
FR2CIBFS2017	Issuance/BondEMTN CFSSOLIP FR2CIBFS2017/OD/TAUX/15/12/2033	15/12/2033	EUR	-30 000 000	-30 000 000
FR2CIBFS2520	Issuance/BondEMTN CFSSOLIP FR2CIBFS2520/OD/TAUX/15/12/2033	15/12/2033	EUR	-2 875 000	-2 875 000
FR2CIBFS2959	Issuance/BondEMTN CFSSOLIP FR2CIBFS2959/OD/TAUX/15/12/2033	15/12/2033	EUR	-29 999 000	-29 999 000
FR2CIBFS4096	Issuance/BondEMTN CFSSOLIP FR2CIBFS4096/OD/TAUX/21/12/2033	21/12/2033	EUR	-850 000	-850 000
FR2CIBFS1902	Issuance/BondEMTN CFSSOLIP FR2CIBFS1902/OD/TAUX/22/12/2033	22/12/2033	EUR	-30 000 000	-30 000 000
FR2CIBFS2199	Issuance/BondEMTN CFSSOLIP FR2CIBFS2199/OD/TAUX/22/12/2033	22/12/2033	EUR	-60 000 000	-60 000 000
FR2CIBFS3700	Issuance/BondEMTN CFSSOLIP FR2CIBFS3700/OD/TAUX/22/12/2033	22/12/2033	EUR	-70 000 000	-70 000 000
FR2CIBFS1316	Issuance/BondEMTN CFSSOLIP FR2CIBFS1316/OD/TAUX/29/12/2033	29/12/2033	EUR	-30 000 000	-30 000 000
FR1CIBFS9997	Issuance/BondEMTN CFSSOLIP FR1CIBFS9997/OD/TAUX/02/11/2035	02/11/2035	EUR	-10 127 000	-10 127 000
FR2CIBFS2603	Issuance/BondEMTN CFSSOLIP FR2CIBFS2603/OD/TAUX/02/11/2035	02/11/2035	EUR	-1 800 000	-1 800 000
FR2CIBFS2900	Issuance/BondEMTN CFSSOLIP FR2CIBFS2900/OD/TAUX/03/11/2035	03/11/2035	EUR	-2 400 000	-2 400 000
FR2CIBFS2454	Issuance/BondEMTN CFSSOLIP FR2CIBFS2454/OD/TAUX/20/11/2035	20/11/2035	EUR	-1 165 000	-1 165 000
FR2CIBFS3825	Issuance/BondEMTN CFSSOLIP FR2CIBFS3825/OD/TAUX/28/11/2035	28/11/2035	EUR	-600 000	-600 000
FR2CIBFS4468	Issuance/BondEMTN CFSSOLIP FR2CIBFS4468/OD/TAUX/29/11/2035	29/11/2035	EUR	-3 000 000	-3 000 000
FR2CIBFS3569	Issuance/BondEMTN CFSSOLIP FR2CIBFS3569/OD/TAUX/22/12/2035	22/12/2035	EUR	-30 000 000	-30 000 000
FR2CIBFS4344	Issuance/BondEMTN CFSSOLIP FR2CIBFS4344/OD/TAUX/27/12/2035	27/12/2035	EUR	-30 000 000	-30 000 000
FR2CIBFS3379	Issuance/BondEMTN CFSSOLIP FR2CIBFS3379/OD/TAUX/29/12/2035	29/12/2035	EUR	-29 950 000	-29 950 000
FR2CIBFS3767	Issuance/BondEMTN CFSSOLIP FR2CIBFS3767/OD/TAUX/29/12/2035	29/12/2035	EUR	-30 000 000	-30 000 000
FR2CIBFS4195	Issuance/BondEMTN CFSSOLIP FR2CIBFS4195/OD/TAUX/29/12/2035	29/12/2035	EUR	-500 000	-500 000
FR2CIBFS3734	Issuance/BondEMTN CFSSOLIP FR2CIBFS3734/OD/TAUX/23/11/2038	23/11/2038	EUR	-2 000 000	-2 000 000
FR2CIBFS3361	Issuance/BondEMTN CFSSOLIP FR2CIBFS3361/OD/TAUX/07/12/2038	07/12/2038	EUR	-1 850 000	-1 850 000
FR2CIBFS4328	Issuance/BondEMTN CFSSOLIP FR2CIBFS4328/OD/TAUX/19/12/2038	19/12/2038	EUR	-750 000	-750 000
FR2CIBFS3601	Issuance/BondEMTN CFSSOLIP FR2CIBFS3601/OD/TAUX/20/12/2038	20/12/2038	EUR	-5 000 000	-5 000 000
FR2CIBFS4419	Issuance/BondEMTN CFSSOLIP FR2CIBFS4419/OD/TAUX/22/12/2038	22/12/2038	EUR	-5 000 000	-5 000 000
FR2CIBFS0136	Issuance/BondEMTN CFSEISIP FR2CIBFS0136/OD/TAUX/24/08/2026	24/08/2026	EUR	-6 600 000	-6 600 000
FR2CIBFS0722	Issuance/BondEMTN CFSEISIP FR2CIBFS0722/OD/TAUX/31/08/2026	31/08/2026	EUR	-1 315 000	-1 315 000
FR2CIBFS1035	Issuance/BondEMTN CFSEISIP FR2CIBFS1035/OD/TAUX/05/10/2026	05/10/2026	EUR	-3 920 000	-3 920 000
FR2CIBFS1134	Issuance/BondEMTN CFSEISIP FR2CIBFS1134/OD/TAUX/20/10/2027	20/10/2027	EUR	-1 550 000	-1 550 000
FR2CIBFS2991	Issuance/BondEMTN CFSEISIP FR2CIBFS2991/OD/TAUX/24/11/2028	24/11/2028	EUR	-18 620 000	-18 620 000
FR2CIBFS0094	Issuance/BondEMTN CFSEISIP FR2CIBFS0094/OD/TAUX/18/11/2030	18/11/2030	EUR	-66 672 000	-66 672 000
XS2316243174	Issuance/BondEMTN CFSSOLIP XS2316243174/OD/TAUX/27/09/2027	27/09/2027	EUR	-49 980 000	-49 980 000
XS2316243760	Issuance/BondEMTN CFSSOLIP XS2316243760/OD/TAUX/20/10/2027	20/10/2027	EUR	-10 000 000	-10 000 000
XS2517107590	Issuance/BondEMTN CFSSOLIP XS2517107590/OD/TAUX/23/02/2026	23/02/2026	EUR	-1 714 000	-1 714 000
XS2517107913	Issuance/BondEMTN CFSSOLIP XS2517107913/OD/TAUX/30/08/2028	30/08/2028	EUR	-2 267 000	-2 267 000
XS2517108135	Issuance/BondEMTN CFSSOLIP XS2517108135/OD/TAUX/01/03/2028	01/03/2028	EUR	-693 000	-693 000
XS2517109885	Issuance/BondEMTN CFSSOLIP XS2517109885/OD/TAUX/27/07/2033	27/07/2033	EUR	-50 000 000	-50 000 000
XS2517113564	Issuance/BondEMTN CFSSOLIP XS2517113564/OD/TAUX/09/08/2027	09/08/2027	EUR	-1 000 000	-1 000 000
XS2583051839	Issuance/BondEMTN CFSSOLIP XS2583051839/OD/TAUX/29/09/2030	29/09/2030	EUR	-4 037 000	-4 037 000
XS2583052134	Issuance/BondEMTN CFSSOLIP XS2583052134/OD/TAUX/28/08/2033	28/08/2033	EUR	-1 000 000	-1 000 000
XS2583054429	Issuance/BondEMTN CFSSOLIP XS2583054429/OD/TAUX/29/09/2027	29/09/2027	EUR	-1 000 000	-1 000 000
XS2583055582	Issuance/BondEMTN CFSSOLIP XS2583055582/OD/TAUX/06/10/2028	06/10/2028	EUR	-2 792 000	-2 792 000
XS2583382945	Issuance/BondEMTN CFSSOLIP XS2583382945/OD/TAUX/22/09/2026	22/09/2026	EUR	-5 225 000	-5 225 000
XS2583396572	Issuance/BondEMTN CFSSOLIP XS2583396572/OD/TAUX/20/06/2027	20/06/2027	EUR	-55 000 000	-55 000 000
XS2583397380	Issuance/BondEMTN CFSSOLIP XS2583397380/OD/TAUX/03/11/2029	03/11/2029	EUR	-1 005 000	-1 005 000
XS2583405316	Issuance/BondEMTN CFSSOLIP XS2583405316/OD/TAUX/13/10/2031	13/10/2031	EUR	-2 100 000	-2 100 000
XS2638675053	Issuance/BondEMTN CFSSOLIP XS2638675053/OD/TAUX/06/12/2028	06/12/2028	EUR	-4 000 000	-4 000 000
XS2638699400	Issuance/BondEMTN CFSSOLIP XS2638699400/OD/TAUX/29/12/2030	29/12/2030	EUR	-5 000 000	-5 000 000
XS2316243505	Issuance/BondCERTIFIC CFSEISIP XS2316243505/OD/TAUX/04/10/2028	04/10/2028	EUR	-117 002 000	-117 002 000
XS2459341900	Issuance/BondEMTN CFSEISIP XS2459341900/OD/TAUX/20/07/2026	20/07/2026	EUR	-5 000 000	-5 000 000
XS2517105545	Issuance/BondEMTN CFSEISIP XS2517105545/OD/TAUX/21/01/2025	21/01/2025	EUR	-1 000 000	-1 000 000
XS2517111782	Issuance/BondEMTN CFSEISIP XS2517111782/OD/TAUX/08/08/2024	08/08/2024	EUR	-1 000 000	-1 000 000
XS2517111865	Issuance/BondEMTN CFSEISIP XS2517111865/OD/TAUX/08/08/2024	08/08/2024	EUR	-1 000 000	-1 000 000
XS2517111949	Issuance/BondEMTN CFSEISIP XS2517111949/OD/TAUX/08/08/2024	08/08/2024	EUR	-1 000 000	-1 000 000
XS2517112087	Issuance/BondEMTN CFSEISIP XS2517112087/OD/TAUX/08/08/2024	08/08/2024	EUR	-3 000 000	-3 000 000
XS2517112160	Issuance/BondEMTN CFSEISIP XS2517112160/OD/TAUX/07/08/2024	07/08/2024	EUR	-3 000 000	-3 000 000
XS2517131202	Issuance/BondEMTN CFSEISIP XS2517131202/OD/TAUX/19/08/2024	19/08/2024	EUR	-1 000 000	-1 000 000
XS2517132945	Issuance/BondEMTN CFSEISIP XS2517132945/OD/TAUX/16/02/2026	16/02/2026	EUR	-1 000 000	-1 000 000
XS2583057364	Issuance/BondEMTN CFSEISIP XS2583057364/OD/TAUX/05/09/2024	05/09/2024	EUR	-3 000 000	-3 000 000
XS2583057448	Issuance/BondEMTN CFSEISIP XS2583057448/OD/TAUX/05/09/2024	05/09/2024	EUR	-3 000 000	-3 000 000
XS2583068726	Issuance/BondEMTN CFSEISIP XS2583068726/OD/TAUX/12/09/2024	12/09/2024	EUR	-3 000 000	-3 000 000
XS2583068999	Issuance/BondEMTN CFSEISIP XS2583068999/OD/TAUX/13/09/2024	13/09/2024	EUR	-3 000 000	-3 000 000
XS2583069021	Issuance/BondEMTN CFSEISIP XS2583069021/OD/TAUX/13/09/2024	13/09/2024	EUR	-3 000 000	-3 000 000
XS2583069294	Issuance/BondEMTN CFSEISIP XS2583069294/OD/TAUX/13/09/2024	13/09/2024	EUR	-3 000 000	-3 000 000
XS2583070540	Issuance/BondEMTN CFSEISIP XS2583070540/OD/TAUX/16/09/2024	16/09/2024	EUR	-3 000 000	-3 000 000
XS2583070623	Issuance/BondEMTN CFSEISIP XS2583070623/OD/TAUX/16/09/2024	16/09/2024	EUR	-3 000 000	-3 000 000
XS2583070896	Issuance/BondEMTN CFSEISIP XS2583070896/OD/TAUX/16/09/2024	16/09/2024	EUR	-3 000 000	-3 000 000
XS2583071274	Issuance/BondEMTN CFSEISIP XS2583071274/OD/TAUX/09/09/2024	09/09/2024	EUR	-2 000 000	-2 000 000
XS2583396903	Issuance/BondEMTN CFSEISIP XS2583396903/OD/TAUX/04/10/2024	04/10/2024	EUR	-1 300 000	-1 300 000
XS2583408682	Issuance/BondEMTN CFSEISIP XS2583408682/OD/TAUX/25/10/2024	25/10/2024	EUR	-2 000 000	-2 000 000
XS2638671573	Issuance/BondEMTN CFSEISIP XS2638671573/OD/TAUX/14/12/2026	14/12/2026	EUR	-2 000 000	-2 000 000
XS2638672035	Issuance/BondEMTN CFSEISIP XS2638672035/OD/TAUX/08/11/2024	08/11/2024	EUR	-1 500 000	-1 500 000
XS2638691175	Issuance/BondEMTN CFSEISIP XS2638691175/OD/TAUX/06/12/2027	06/12/2027	EUR	-1 000 000	-1 000 000
XS2638691688	Issuance/BondEMTN CFSEISIP XS2638691688/OD/TAUX/29/11/2024	29/11/2024	EUR	-2 000 000	-2 000 000
XS2638702550	Issuance/BondEMTN CFSEISIP XS2638702550/OD/TAUX/30/12/2024	30/12/2024	EUR	-1 500 000	-1 500 000
XS2638703368	Issuance/BondEMTN CFSEISIP XS2638703368/OD/TAUX/30/06/2025	30/06/2025	EUR	-2 000 000	-2 000 000
XS2583384644	Issuance/BondEMTN CFSSOLIP XS2583384644/OD/TAUX/26/09/2028	26/09/2028	EUR	-1 730 000	-1 730 000

CREDIT AGRICOLE CIB FINANCIAL SOLUTIONS
Rapport financier semestriel le 30 juin 2024

Code Isin	Libellé du Code Isin	Date d'échéance	Devises	Montant Nominal en devise	Montant Nominal en CVEUR
XS2638700182	Issuance/BondEMTN CFSSOLIP XS2638700182/OD/TAUX/27/12/2028	27/12/2028	EUR	-1 000 000	-1 000 000
XS2583056986	Issuance/BondEMTN CFSSOLIP XS2583056986/OD/TAUX/05/09/2033	05/09/2033	EUR	-3 000 000	-3 000 000
XS2583394791	Issuance/BondEMTN CFSSOLIP XS2583394791/OD/TAUX/06/10/2033	06/10/2033	EUR	-1 650 000	-1 650 000
XS2638674593	Issuance/BondEMTN CFSSOLIP XS2638674593/OD/TAUX/16/11/2033	16/11/2033	EUR	-2 360 000	-2 360 000
XS2583069708	Issuance/BondEMTN CFSEISIP XS2583069708/OD/TAUX/29/10/2029	29/10/2029	EUR	-3 000 000	-3 000 000
XS2316244065	Issuance/BondEMTN CFSSOLIP XS2316244065/OD/TAUX/03/01/2031	03/01/2031	EUR	-75 042 000	-75 042 000
FR2CIBFS4963	Issuance/BondEMTN CFSSOLIP FR2CIBFS4963/OD/TAUX/02/01/2027	02/01/2027	EUR	-500 000	-500 000
FR2CIBFS4286	Issuance/BondEMTN CFSSOLIP FR2CIBFS4286/OD/TAUX/19/02/2027	19/02/2027	EUR	-30 000 000	-30 000 000
FR2CIBFS4914	Issuance/BondEMTN CFSSOLIP FR2CIBFS4914/OD/TAUX/10/01/2028	10/01/2028	EUR	-30 000 000	-30 000 000
FR2CIBFS4989	Issuance/BondEMTN CFSSOLIP FR2CIBFS4989/OD/TAUX/03/01/2029	03/01/2029	EUR	-500 000	-500 000
FR2CIBFS4534	Issuance/BondEMTN CFSSOLIP FR2CIBFS4534/OD/TAUX/04/01/2029	04/01/2029	EUR	-800 000	-800 000
FR2CIBFS3064	Issuance/BondEMTN CFSSOLIP FR2CIBFS3064/OD/TAUX/08/01/2029	08/01/2029	EUR	-2 000 000	-2 000 000
FR2CIBFS3072	Issuance/BondEMTN CFSSOLIP FR2CIBFS3072/OD/TAUX/08/01/2030	08/01/2030	EUR	-1 000 000	-1 000 000
FR2CIBFS3080	Issuance/BondEMTN CFSSOLIP FR2CIBFS3080/OD/TAUX/08/01/2031	08/01/2031	EUR	-1 000 000	-1 000 000
XS2638703103	Issuance/BondEMTN CFSSOLIP XS2638703103/OD/TAUX/01/03/2031	26/02/2031	EUR	-450 000	-450 000
FR2CIBFS3130	Issuance/BondEMTN CFSSOLIP FR2CIBFS3130/OD/TAUX/02/01/2032	02/01/2032	EUR	-30 000 000	-30 000 000
FR2CIBFS3056	Issuance/BondEMTN CFSSOLIP FR2CIBFS3056/OD/TAUX/05/01/2032	05/01/2032	EUR	-3 000 000	-3 000 000
FR2CIBFS3338	Issuance/BondEMTN CFSSOLIP FR2CIBFS3338/OD/TAUX/05/01/2032	05/01/2032	EUR	-298 252 000	-298 252 000
FR2CIBFS4906	Issuance/BondEMTN CFSSOLIP FR2CIBFS4906/OD/TAUX/29/03/2032	29/03/2032	EUR	-30 000 000	-30 000 000
FR1CIBFS9955	Issuance/BondEMTN CFSSOLIP FR1CIBFS9955/OD/TAUX/20/07/2033	20/07/2033	EUR	-1 000 000	-1 000 000
FR2CIBFS4146	Issuance/BondEMTN CFSSOLIP FR2CIBFS4146/OD/TAUX/02/01/2034	02/01/2034	EUR	-1 250 000	-1 250 000
FR2CIBFS4526	Issuance/BondEMTN CFSSOLIP FR2CIBFS4526/OD/TAUX/02/01/2034	02/01/2034	EUR	-749 000	-749 000
FR2CIBFS4955	Issuance/BondEMTN CFSSOLIP FR2CIBFS4955/OD/TAUX/02/01/2034	02/01/2034	EUR	-1 500 000	-1 500 000
FR2CIBFS4997	Issuance/BondEMTN CFSSOLIP FR2CIBFS4997/OD/TAUX/05/01/2034	05/01/2034	EUR	-3 000 000	-3 000 000
FR2CIBFS5168	Issuance/BondEMTN CFSSOLIP FR2CIBFS5168/OD/TAUX/05/01/2034	05/01/2034	EUR	-7 000 000	-7 000 000
FR2CIBFS5176	Issuance/BondEMTN CFSSOLIP FR2CIBFS5176/OD/TAUX/05/01/2034	05/01/2034	EUR	-7 000 000	-7 000 000
FR2CIBFS5184	Issuance/BondEMTN CFSSOLIP FR2CIBFS5184/OD/TAUX/05/01/2034	05/01/2034	EUR	-6 000 000	-6 000 000
XS2638692652	Issuance/BondEMTN CFSSOLIP XS2638692652/OD/TAUX/12/01/2034	12/01/2034	EUR	-2 000 000	-2 000 000
FR2CIBFS5002	Issuance/BondEMTN CFSSOLIP FR2CIBFS5002/OD/TAUX/19/01/2034	19/01/2034	EUR	-2 000 000	-2 000 000
FR2CIBFS3759	Issuance/BondEMTN CFSSOLIP FR2CIBFS3759/OD/TAUX/16/02/2034	16/02/2034	EUR	-30 000 000	-30 000 000
FR2CIBFS3809	Issuance/BondEMTN CFSSOLIP FR2CIBFS3809/OD/TAUX/28/02/2034	28/02/2034	EUR	-30 000 000	-30 000 000
FR2CIBFS4385	Issuance/BondEMTN CFSSOLIP FR2CIBFS4385/OD/TAUX/28/02/2034	28/02/2034	EUR	-30 000 000	-30 000 000
FR2CIBFS4005	Issuance/BondEMTN CFSSOLIP FR2CIBFS4005/OD/TAUX/01/03/2034	01/03/2034	EUR	-30 000 000	-30 000 000
FR2CIBFS2694	Issuance/BondEMTN CFSSOLIP FR2CIBFS2694/OD/TAUX/28/06/2034	28/06/2034	EUR	-100 000 000	-100 000 000
FR2CIBFS2967	Issuance/BondEMTN CFSSOLIP FR2CIBFS2967/OD/TAUX/15/02/2036	15/02/2036	EUR	-30 000 000	-30 000 000
FR2CIBFS2553	Issuance/BondEMTN CFSSOLIP FR2CIBFS2553/OD/TAUX/28/02/2036	28/02/2036	EUR	-30 000 000	-30 000 000
FR2CIBFS3718	Issuance/BondEMTN CFSSOLIP FR2CIBFS3718/OD/TAUX/28/02/2036	28/02/2036	EUR	-30 000 000	-30 000 000
FR2CIBFS4443	Issuance/BondEMTN CFSSOLIP FR2CIBFS4443/OD/TAUX/28/02/2036	28/02/2036	EUR	-100 000 000	-100 000 000
FR2CIBFS2447	Issuance/BondEMTN CFSSOLIP FR2CIBFS2447/OD/TAUX/01/03/2036	01/03/2036	EUR	-30 000 000	-30 000 000
FR1CIBFS9674	Issuance/BondEMTN CFSEISIP FR1CIBFS9674/OD/TAUX/20/07/2028	20/07/2028	EUR	-2 433 000	-2 433 000
FR1CIBFS9856	Issuance/BondEMTN CFSEISIP FR1CIBFS9856/OD/TAUX/10/08/2028	10/08/2028	EUR	-900 000	-900 000
FR2CIBFS1670	Issuance/BondEMTN CFSEISIP FR2CIBFS1670/OD/TAUX/11/09/2028	11/09/2028	EUR	-4 040 000 000	-4 040 000 000
XS2583400432	Issuance/BondEMTN CFSEISIP XS2583400432/OD/TAUX/10/07/2024	10/07/2024	EUR	-2 000 000	-2 000 000
XS2517117987	Issuance/BondEMTN CFSEISIP XS2517117987/OD/TAUX/12/08/2024	12/08/2024	EUR	-1 000 000	-1 000 000
XS2583407528	Issuance/BondEMTN CFSEISIP XS2583407528/OD/TAUX/23/10/2024	23/10/2024	EUR	-6 000 000	-6 000 000
XS2638671490	Issuance/BondEMTN CFSEISIP XS2638671490/OD/TAUX/04/11/2024	04/11/2024	EUR	-1 000 000	-1 000 000
XS2583384131	Issuance/BondEMTN CFSEISIP XS2583384131/OD/TAUX/25/03/2025	25/03/2025	EUR	-1 000 000	-1 000 000
XS2583398941	Issuance/BondEMTN CFSEISIP XS2583398941/OD/TAUX/07/04/2025	07/04/2025	EUR	-750 000	-750 000
FR2CIBFS2314	Issuance/BondEMTN CFSEISIP FR2CIBFS2314/OD/TAUX/12/05/2025	12/05/2025	EUR	-5 560 000	-5 560 000
XS2638672209	Issuance/BondEMTN CFSEISIP XS2638672209/OD/TAUX/13/05/2025	13/05/2025	EUR	-1 000 000	-1 000 000
XS2517111436	Issuance/BondEMTN CFSEISIP XS2517111436/OD/TAUX/04/08/2025	04/08/2025	EUR	-2 000 000	-2 000 000
XS2517112590	Issuance/BondEMTN CFSEISIP XS2517112590/OD/TAUX/08/08/2025	08/08/2025	EUR	-750 000	-750 000
FR1CIBFS9849	Issuance/BondEMTN CFSEISIP FR1CIBFS9849/OD/TAUX/11/08/2025	11/08/2025	EUR	-2 035 000	-2 035 000
FR2CIBFS0581	Issuance/BondEMTN CFSEISIP FR2CIBFS0581/OD/TAUX/18/08/2025	18/08/2025	EUR	-1 200 000	-1 200 000
FR2CIBFS2355	Issuance/BondEMTN CFSEISIP FR2CIBFS2355/OD/TAUX/20/10/2025	20/10/2025	EUR	-900 000	-900 000
FR2CIBFS2363	Issuance/BondEMTN CFSEISIP FR2CIBFS2363/OD/TAUX/20/10/2025	20/10/2025	EUR	-900 000	-900 000
XS2583406801	Issuance/BondEMTN CFSEISIP XS2583406801/OD/TAUX/20/10/2025	20/10/2025	EUR	-1 000 000	-1 000 000
XS2316243844	Issuance/BondCERTIFIC CFSEISIP XS2316243844/OD/TAUX/24/10/2025	24/10/2025	EUR	-5 027 000	-5 027 000
XS2583399832	Issuance/BondEMTN CFSEISIP XS2583399832/OD/TAUX/24/10/2025	24/10/2025	EUR	-2 000 000	-2 000 000
FR1CIBFS9369	Issuance/BondEMTN CFSEISIP FR1CIBFS9369/OD/TAUX/21/07/2026	21/07/2026	EUR	-1 600 000	-1 600 000
FR1CIBFS9880	Issuance/BondEMTN CFSEISIP FR1CIBFS9880/OD/TAUX/11/08/2026	11/08/2026	EUR	-1 000 000	-1 000 000
FR2CIBFS0631	Issuance/BondEMTN CFSEISIP FR2CIBFS0631/OD/TAUX/24/08/2026	24/08/2026	EUR	-900 000	-900 000
FR2CIBFS0896	Issuance/BondEMTN CFSEISIP FR2CIBFS0896/OD/TAUX/14/09/2026	14/09/2026	EUR	-7 025 000	-7 025 000
XS2583069963	Issuance/BondEMTN CFSEISIP XS2583069963/OD/TAUX/15/09/2026	15/09/2026	EUR	-3 000 000	-3 000 000
FR2CIBFS1506	Issuance/BondEMTN CFSEISIP FR2CIBFS1506/OD/TAUX/18/09/2026	18/09/2026	EUR	-1 500 000	-1 500 000
FR2CIBFS1647	Issuance/BondEMTN CFSEISIP FR2CIBFS1647/OD/TAUX/28/09/2026	28/09/2026	EUR	-1 500 000	-1 500 000
FR2CIBFS1654	Issuance/BondEMTN CFSEISIP FR2CIBFS1654/OD/TAUX/28/09/2026	28/09/2026	EUR	-1 500 000	-1 500 000
XS2583395681	Issuance/BondEMTN CFSEISIP XS2583395681/OD/TAUX/05/10/2026	05/10/2026	EUR	-1 000 000	-1 000 000
FR2CIBFS2348	Issuance/BondEMTN CFSEISIP FR2CIBFS2348/OD/TAUX/19/10/2026	19/10/2026	EUR	-1 375 000	-1 375 000
XS2583406983	Issuance/BondEMTN CFSEISIP XS2583406983/OD/TAUX/20/10/2026	20/10/2026	EUR	-1 000 000	-1 000 000
FR2CIBFS2702	Issuance/BondEMTN CFSEISIP FR2CIBFS2702/OD/TAUX/23/10/2026	23/10/2026	EUR	-1 409 000	-1 409 000
XS2638669163	Issuance/BondEMTN CFSEISIP XS2638669163/OD/TAUX/27/10/2026	27/10/2026	EUR	-3 000 000	-3 000 000
XS2638674759	Issuance/BondEMTN CFSEISIP XS2638674759/OD/TAUX/16/11/2026	16/11/2026	EUR	-2 000 000	-2 000 000
FR2CIBFS3221	Issuance/BondEMTN CFSEISIP FR2CIBFS3221/OD/TAUX/30/11/2026	30/11/2026	EUR	-1 000 000	-1 000 000
XS2638692223	Issuance/BondEMTN CFSEISIP XS2638692223/OD/TAUX/30/11/2026	30/11/2026	EUR	-4 000 000	-4 000 000
XS2638692496	Issuance/BondEMTN CFSEISIP XS2638692496/OD/TAUX/07/12/2026	07/12/2026	EUR	-3 000 000	-3 000 000

CREDIT AGRICOLE CIB FINANCIAL SOLUTIONS
Rapport financier semestriel le 30 juin 2024

Code Isin	Libellé du Code Isin	Date d'échéance	Devises	Montant Nominal en devise	Montant Nominal en CVEUR
XS2316244149	Issuance/BondCERTIFIC CFSEISIP XS2316244149/0D/TAUX/08/12/2026	08/12/2026	EUR	-3 000 000	-3 000 000
XS2638696646	Issuance/BondEMTN CFSEISIP XS2638696646/0D/TAUX/11/12/2026	11/12/2026	EUR	-3 000 000	-3 000 000
XS2638671656	Issuance/BondEMTN CFSEISIP XS2638671656/0D/TAUX/14/12/2026	14/12/2026	EUR	-2 000 000	-2 000 000
FR2CIBFS4088	Issuance/BondEMTN CFSEISIP FR2CIBFS4088/0D/TAUX/21/12/2026	21/12/2026	EUR	-500 000	-500 000
FR2CIBFS4112	Issuance/BondEMTN CFSEISIP FR2CIBFS4112/0D/TAUX/28/12/2026	28/12/2026	EUR	-2 186 000	-2 186 000
XS2459338195	Issuance/BondEMTN CFSEISIP XS2459338195/0D/TAUX/28/12/2026	28/12/2026	EUR	-1 500 000	-1 500 000
XS2638685011	Issuance/BondEMTN CFSEISIP XS2638685011/0D/TAUX/28/12/2026	28/12/2026	EUR	-2 000 000	-2 000 000
XS2316244222	Issuance/BondCERTIFIC CFSEISIP XS2316244222/0D/TAUX/29/12/2026	29/12/2026	EUR	-4 000 000	-4 000 000
FR2CIBFS4690	Issuance/BondEMTN CFSEISIP FR2CIBFS4690/0D/TAUX/07/01/2027	07/01/2027	EUR	-4 035 000	-4 035 000
FR2CIBFS4575	Issuance/BondEMTN CFSEISIP FR2CIBFS4575/0D/TAUX/12/01/2027	12/01/2027	EUR	-2 265 000	-2 265 000
FR2CIBFS4583	Issuance/BondEMTN CFSEISIP FR2CIBFS4583/0D/TAUX/12/01/2027	12/01/2027	EUR	-1 640 000	-1 640 000
XS2583056630	Issuance/BondEMTN CFSEISIP XS2583056630/0D/TAUX/06/09/2027	06/09/2027	EUR	-2 750 000	-2 750 000
FR2CIBFS1688	Issuance/BondEMTN CFSEISIP FR2CIBFS1688/0D/TAUX/27/09/2027	27/09/2027	EUR	-600 000	-600 000
FR2CIBFS1845	Issuance/BondEMTN CFSEISIP FR2CIBFS1845/0D/TAUX/05/10/2027	05/10/2027	EUR	-637 000	-637 000
FR2CIBFS3593	Issuance/BondEMTN CFSEISIP FR2CIBFS3593/0D/TAUX/09/11/2027	09/11/2027	EUR	-1 000 000	-1 000 000
XS2583077982	Issuance/BondEMTN CFSEISIP XS2583077982/0D/TAUX/10/11/2027	10/11/2027	EUR	-3 000 000	-3 000 000
XS2638673355	Issuance/BondEMTN CFSEISIP XS2638673355/0D/TAUX/15/11/2027	15/11/2027	EUR	-1 500 000	-1 500 000
XS2638697610	Issuance/BondEMTN CFSEISIP XS2638697610/0D/TAUX/13/12/2027	13/12/2027	EUR	-1 000 000	-1 000 000
XS2638697701	Issuance/BondEMTN CFSEISIP XS2638697701/0D/TAUX/13/12/2027	13/12/2027	EUR	-1 000 000	-1 000 000
FR2CIBFS4104	Issuance/BondEMTN CFSEISIP FR2CIBFS4104/0D/TAUX/27/12/2027	27/12/2027	EUR	-950 000	-950 000
FR2CIBFS4898	Issuance/BondEMTN CFSEISIP FR2CIBFS4898/0D/TAUX/17/01/2028	17/01/2028	EUR	-1 000 000	-1 000 000
FR1CIBFS8171	Issuance/BondEMTN CFSEISIP FR1CIBFS8171/0D/TAUX/13/07/2028	13/07/2028	EUR	-9 695 000	-9 695 000
FR1CIBFS9328	Issuance/BondEMTN CFSEISIP FR1CIBFS9328/0D/TAUX/20/07/2028	20/07/2028	EUR	-1 500 000	-1 500 000
FR1CIBFS9336	Issuance/BondEMTN CFSEISIP FR1CIBFS9336/0D/TAUX/20/07/2028	20/07/2028	EUR	-1 400 000	-1 400 000
FR1CIBFS9609	Issuance/BondEMTN CFSEISIP FR1CIBFS9609/0D/TAUX/21/07/2028	21/07/2028	EUR	-1 000 000	-1 000 000
FR1CIBFS9625	Issuance/BondEMTN CFSEISIP FR1CIBFS9625/0D/TAUX/21/07/2028	21/07/2028	EUR	-2 000 000	-2 000 000
FR1CIBFS9963	Issuance/BondEMTN CFSEISIP FR1CIBFS9963/0D/TAUX/24/07/2028	24/07/2028	EUR	-5 800 000	-5 800 000
FR1CIBFS9419	Issuance/BondEMTN CFSEISIP FR1CIBFS9419/0D/TAUX/25/07/2028	25/07/2028	EUR	-4 096 000	-4 096 000
FR1CIBFS9435	Issuance/BondEMTN CFSEISIP FR1CIBFS9435/0D/TAUX/25/07/2028	25/07/2028	EUR	-1 100 000	-1 100 000
FR1CIBFS9591	Issuance/BondEMTN CFSEISIP FR1CIBFS9591/0D/TAUX/25/07/2028	25/07/2028	EUR	-1 000 000	-1 000 000
FR1CIBFS9450	Issuance/BondEMTN CFSEISIP FR1CIBFS9450/0D/TAUX/26/07/2028	26/07/2028	EUR	-1 600 000	-1 600 000
XS2638695671	Issuance/BondCERTIFIC CFSEISIP XS2638695671/0D/TAUX/26/07/2028	26/07/2028	EUR	-5 000 000	-5 000 000
FR1CIBFS9484	Issuance/BondEMTN CFSEISIP FR1CIBFS9484/0D/TAUX/27/07/2028	27/07/2028	EUR	-600 000	-600 000
FR1CIBFS9724	Issuance/BondEMTN CFSEISIP FR1CIBFS9724/0D/TAUX/31/07/2028	31/07/2028	EUR	-1 100 000	-1 100 000
FR1CIBFS9971	Issuance/BondEMTN CFSEISIP FR1CIBFS9971/0D/TAUX/01/08/2028	01/08/2028	EUR	-505 000	-505 000
FR1CIBFS9732	Issuance/BondEMTN CFSEISIP FR1CIBFS9732/0D/TAUX/02/08/2028	02/08/2028	EUR	-613 000	-613 000
FR1CIBFS9765	Issuance/BondEMTN CFSEISIP FR1CIBFS9765/0D/TAUX/04/08/2028	04/08/2028	EUR	-1 100 000	-1 100 000
FR1CIBFS9773	Issuance/BondEMTN CFSEISIP FR1CIBFS9773/0D/TAUX/04/08/2028	04/08/2028	EUR	-1 200 000	-1 200 000
FR1CIBFS9781	Issuance/BondEMTN CFSEISIP FR1CIBFS9781/0D/TAUX/04/08/2028	04/08/2028	EUR	-1 100 000	-1 100 000
FR1CIBFS9799	Issuance/BondEMTN CFSEISIP FR1CIBFS9799/0D/TAUX/04/08/2028	04/08/2028	EUR	-1 050 000	-1 050 000
FR2CIBFS0573	Issuance/BondEMTN CFSEISIP FR2CIBFS0573/0D/TAUX/07/08/2028	07/08/2028	EUR	-1 248 000	-1 248 000
XS2517112673	Issuance/BondEMTN CFSEISIP XS2517112673/0D/TAUX/08/08/2028	08/08/2028	EUR	-1 100 000	-1 100 000
FR2CIBFS0557	Issuance/BondEMTN CFSEISIP FR2CIBFS0557/0D/TAUX/14/08/2028	14/08/2028	EUR	-900 000	-900 000
FR2CIBFS0565	Issuance/BondEMTN CFSEISIP FR2CIBFS0565/0D/TAUX/14/08/2028	14/08/2028	EUR	-900 000	-900 000
FR2CIBFS0110	Issuance/BondEMTN CFSEISIP FR2CIBFS0110/0D/TAUX/16/08/2028	16/08/2028	EUR	-245 000	-245 000
XS2387177798	Issuance/BondEMTN CFSEISIP XS2387177798/0D/TAUX/21/08/2028	21/08/2028	EUR	-3 450 000	-3 450 000
FR2CIBFS0672	Issuance/BondEMTN CFSEISIP FR2CIBFS0672/0D/TAUX/25/08/2028	25/08/2028	EUR	-1 500 000	-1 500 000
FR2CIBFS0763	Issuance/BondEMTN CFSEISIP FR2CIBFS0763/0D/TAUX/01/09/2028	01/09/2028	EUR	-1 475 000	-1 475 000
FR2CIBFS0789	Issuance/BondEMTN CFSEISIP FR2CIBFS0789/0D/TAUX/04/09/2028	04/09/2028	EUR	-1 100 000	-1 100 000
FR2CIBFS0797	Issuance/BondEMTN CFSEISIP FR2CIBFS0797/0D/TAUX/04/09/2028	04/09/2028	EUR	-800 000	-800 000
FR2CIBFS0854	Issuance/BondEMTN CFSEISIP FR2CIBFS0854/0D/TAUX/07/09/2028	07/09/2028	EUR	-2 480 000	-2 480 000
FR2CIBFS0862	Issuance/BondEMTN CFSEISIP FR2CIBFS0862/0D/TAUX/08/09/2028	08/09/2028	EUR	-1 100 000	-1 100 000
FR2CIBFS0938	Issuance/BondEMTN CFSEISIP FR2CIBFS0938/0D/TAUX/15/09/2028	15/09/2028	EUR	-700 000	-700 000
FR2CIBFS1472	Issuance/BondEMTN CFSEISIP FR2CIBFS1472/0D/TAUX/18/09/2028	18/09/2028	EUR	-1 500 000	-1 500 000
FR2CIBFS1480	Issuance/BondEMTN CFSEISIP FR2CIBFS1480/0D/TAUX/18/09/2028	18/09/2028	EUR	-1 500 000	-1 500 000
FR2CIBFS1498	Issuance/BondEMTN CFSEISIP FR2CIBFS1498/0D/TAUX/18/09/2028	18/09/2028	EUR	-1 500 000	-1 500 000
FR2CIBFS1548	Issuance/BondEMTN CFSEISIP FR2CIBFS1548/0D/TAUX/19/09/2028	19/09/2028	EUR	-1 100 000	-1 100 000
FR2CIBFS1597	Issuance/BondEMTN CFSEISIP FR2CIBFS1597/0D/TAUX/21/09/2028	21/09/2028	EUR	-2 078 000	-2 078 000
FR2CIBFS1605	Issuance/BondEMTN CFSEISIP FR2CIBFS1605/0D/TAUX/26/09/2028	26/09/2028	EUR	-900 000	-900 000
FR2CIBFS1639	Issuance/BondEMTN CFSEISIP FR2CIBFS1639/0D/TAUX/26/09/2028	26/09/2028	EUR	-1 300 000	-1 300 000
FR2CIBFS1704	Issuance/BondEMTN CFSEISIP FR2CIBFS1704/0D/TAUX/28/09/2028	28/09/2028	EUR	-900 000	-900 000
FR2CIBFS1720	Issuance/BondEMTN CFSEISIP FR2CIBFS1720/0D/TAUX/28/09/2028	28/09/2028	EUR	-2 690 000	-2 690 000
FR2CIBFS1944	Issuance/BondEMTN CFSEISIP FR2CIBFS1944/0D/TAUX/28/09/2028	28/09/2028	EUR	-500 000	-500 000
FR2CIBFS1159	Issuance/BondEMTN CFSEISIP FR2CIBFS1159/0D/TAUX/29/09/2028	29/09/2028	EUR	-2 000 000	-2 000 000
FR2CIBFS1746	Issuance/BondEMTN CFSEISIP FR2CIBFS1746/0D/TAUX/02/10/2028	02/10/2028	EUR	-900 000	-900 000
FR2CIBFS1753	Issuance/BondEMTN CFSEISIP FR2CIBFS1753/0D/TAUX/02/10/2028	02/10/2028	EUR	-900 000	-900 000
FR2CIBFS1761	Issuance/BondEMTN CFSEISIP FR2CIBFS1761/0D/TAUX/02/10/2028	02/10/2028	EUR	-1 210 000	-1 210 000
FR2CIBFS1795	Issuance/BondEMTN CFSEISIP FR2CIBFS1795/0D/TAUX/02/10/2028	02/10/2028	EUR	-900 000	-900 000
FR2CIBFS1811	Issuance/BondEMTN CFSEISIP FR2CIBFS1811/0D/TAUX/03/10/2028	03/10/2028	EUR	-900 000	-900 000
FR2CIBFS1829	Issuance/BondEMTN CFSEISIP FR2CIBFS1829/0D/TAUX/03/10/2028	03/10/2028	EUR	-1 000 000	-1 000 000
FR2CIBFS1852	Issuance/BondEMTN CFSEISIP FR2CIBFS1852/0D/TAUX/05/10/2028	05/10/2028	EUR	-600 000	-600 000
FR2CIBFS0870	Issuance/BondEMTN CFSEISIP FR2CIBFS0870/0D/TAUX/06/10/2028	06/10/2028	EUR	-4 800 000	-4 800 000
FR2CIBFS1985	Issuance/BondEMTN CFSEISIP FR2CIBFS1985/0D/TAUX/09/10/2028	09/10/2028	EUR	-2 000 000	-2 000 000
FR2CIBFS2181	Issuance/BondEMTN CFSEISIP FR2CIBFS2181/0D/TAUX/10/10/2028	10/10/2028	EUR	-1 200 000	-1 200 000
FR2CIBFS2207	Issuance/BondEMTN CFSEISIP FR2CIBFS2207/0D/TAUX/10/10/2028	10/10/2028	EUR	-1 000 000	-1 000 000
FR2CIBFS2231	Issuance/BondEMTN CFSEISIP FR2CIBFS2231/0D/TAUX/10/10/2028	10/10/2028	EUR	-1 100 000	-1 100 000

CREDIT AGRICOLE CIB FINANCIAL SOLUTIONS
Rapport financier semestriel le 30 juin 2024

Code Isin	Libellé du Code Isin	Date d'échéance	Devises	Montant Nominal en devise	Montant Nominal en CVEUR
FR2CIBFS2249	Issuance/BondEMTN CFSEISIP FR2CIBFS2249/0D/TAUX/10/10/2028	10/10/2028	EUR	-1 100 000	-1 100 000
FR2CIBFS2256	Issuance/BondEMTN CFSEISIP FR2CIBFS2256/0D/TAUX/11/10/2028	11/10/2028	EUR	-1 530 000	-1 530 000
FR2CIBFS2306	Issuance/BondEMTN CFSEISIP FR2CIBFS2306/0D/TAUX/16/10/2028	16/10/2028	EUR	-1 830 000	-1 830 000
FR2CIBFS2587	Issuance/BondEMTN CFSEISIP FR2CIBFS2587/0D/TAUX/16/10/2028	16/10/2028	EUR	-2 000 000	-2 000 000
FR2CIBFS2322	Issuance/BondEMTN CFSEISIP FR2CIBFS2322/0D/TAUX/17/10/2028	17/10/2028	EUR	-1 000 000	-1 000 000
FR2CIBFS2686	Issuance/BondEMTN CFSEISIP FR2CIBFS2686/0D/TAUX/18/10/2028	18/10/2028	EUR	-1 100 000	-1 100 000
XS2583406041	Issuance/BondEMTN CFSEISIP XS2583406041/0D/TAUX/18/10/2028	18/10/2028	EUR	-1 000 000	-1 000 000
FR2CIBFS0912	Issuance/BondEMTN CFSEISIP FR2CIBFS0912/0D/TAUX/20/10/2028	20/10/2028	EUR	-13 510 000	-13 510 000
FR2CIBFS2728	Issuance/BondEMTN CFSEISIP FR2CIBFS2728/0D/TAUX/26/10/2028	26/10/2028	EUR	-700 000	-700 000
FR2CIBFS2892	Issuance/BondEMTN CFSEISIP FR2CIBFS2892/0D/TAUX/26/10/2028	26/10/2028	EUR	-6 700 000	-6 700 000
FR2CIBFS1803	Issuance/BondEMTN CFSEISIP FR2CIBFS1803/0D/TAUX/27/10/2028	27/10/2028	EUR	-1 581 000	-1 581 000
FR2CIBFS2744	Issuance/BondEMTN CFSEISIP FR2CIBFS2744/0D/TAUX/30/10/2028	30/10/2028	EUR	-750 000	-750 000
FR2CIBFS2751	Issuance/BondEMTN CFSEISIP FR2CIBFS2751/0D/TAUX/30/10/2028	30/10/2028	EUR	-1 000 000	-1 000 000
FR2CIBFS2769	Issuance/BondEMTN CFSEISIP FR2CIBFS2769/0D/TAUX/30/10/2028	30/10/2028	EUR	-900 000	-900 000
FR2CIBFS2785	Issuance/BondEMTN CFSEISIP FR2CIBFS2785/0D/TAUX/30/10/2028	30/10/2028	EUR	-950 000	-950 000
FR2CIBFS2868	Issuance/BondEMTN CFSEISIP FR2CIBFS2868/0D/TAUX/07/11/2028	07/11/2028	EUR	-1 100 000	-1 100 000
FR2CIBFS3114	Issuance/BondEMTN CFSEISIP FR2CIBFS3114/0D/TAUX/09/11/2028	09/11/2028	EUR	-950 000	-950 000
FR2CIBFS0888	Issuance/BondEMTN CFSEISIP FR2CIBFS0888/0D/TAUX/10/11/2028	10/11/2028	EUR	-8 850 000	-8 850 000
FR2CIBFS3122	Issuance/BondEMTN CFSEISIP FR2CIBFS3122/0D/TAUX/10/11/2028	10/11/2028	EUR	-1 100 000	-1 100 000
FR2CIBFS2975	Issuance/BondEMTN CFSEISIP FR2CIBFS2975/0D/TAUX/14/11/2028	14/11/2028	EUR	-4 800 000	-4 800 000
XS2459337890	Issuance/BondEMTN CFSEISIP XS2459337890/0D/TAUX/16/11/2028	16/11/2028	EUR	-4 000 000	-4 000 000
FR2CIBFS3163	Issuance/BondEMTN CFSEISIP FR2CIBFS3163/0D/TAUX/20/11/2028	20/11/2028	EUR	-900 000	-900 000
FR2CIBFS3205	Issuance/BondEMTN CFSEISIP FR2CIBFS3205/0D/TAUX/29/11/2028	29/11/2028	EUR	-1 000 000	-1 000 000
FR2CIBFS3213	Issuance/BondEMTN CFSEISIP FR2CIBFS3213/0D/TAUX/30/11/2028	30/11/2028	EUR	-600 000	-600 000
FR2CIBFS1373	Issuance/BondEMTN CFSEISIP FR2CIBFS1373/0D/TAUX/01/12/2028	01/12/2028	EUR	-2 558 000	-2 558 000
FR2CIBFS2793	Issuance/BondEMTN CFSEISIP FR2CIBFS2793/0D/TAUX/01/12/2028	01/12/2028	EUR	-1 850 000	-1 850 000
FR2CIBFS3247	Issuance/BondEMTN CFSEISIP FR2CIBFS3247/0D/TAUX/05/12/2028	05/12/2028	EUR	-700 000	-700 000
FR2CIBFS3254	Issuance/BondEMTN CFSEISIP FR2CIBFS3254/0D/TAUX/05/12/2028	05/12/2028	EUR	-1 660 000	-1 660 000
FR2CIBFS3304	Issuance/BondEMTN CFSEISIP FR2CIBFS3304/0D/TAUX/08/12/2028	08/12/2028	EUR	-1 760 000	-1 760 000
XS2638695838	Issuance/BondEMTN CFSEISIP XS2638695838/0D/TAUX/08/12/2028	08/12/2028	EUR	-1 000 000	-1 000 000
FR2CIBFS3981	Issuance/BondEMTN CFSEISIP FR2CIBFS3981/0D/TAUX/13/12/2028	13/12/2028	EUR	-800 000	-800 000
FR2CIBFS4013	Issuance/BondEMTN CFSEISIP FR2CIBFS4013/0D/TAUX/14/12/2028	14/12/2028	EUR	-2 701 000	-2 701 000
FR2CIBFS4021	Issuance/BondEMTN CFSEISIP FR2CIBFS4021/0D/TAUX/15/12/2028	15/12/2028	EUR	-600 000	-600 000
FR2CIBFS4039	Issuance/BondEMTN CFSEISIP FR2CIBFS4039/0D/TAUX/15/12/2028	15/12/2028	EUR	-650 000	-650 000
FR2CIBFS2470	Issuance/BondEMTN CFSEISIP FR2CIBFS2470/0D/TAUX/18/12/2028	18/12/2028	EUR	-3 710 000	-3 710 000
FR2CIBFS4070	Issuance/BondEMTN CFSEISIP FR2CIBFS4070/0D/TAUX/19/12/2028	19/12/2028	EUR	-1 000 000	-1 000 000
FR2CIBFS2215	Issuance/BondEMTN CFSEISIP FR2CIBFS2215/0D/TAUX/21/12/2028	21/12/2028	EUR	-3 439 000	-3 439 000
FR2CIBFS4435	Issuance/BondEMTN CFSEISIP FR2CIBFS4435/0D/TAUX/27/12/2028	27/12/2028	EUR	-2 000 000	-2 000 000
FR2CIBFS4138	Issuance/BondEMTN CFSEISIP FR2CIBFS4138/0D/TAUX/28/12/2028	28/12/2028	EUR	-900 000	-900 000
FR2CIBFS4492	Issuance/BondEMTN CFSEISIP FR2CIBFS4492/0D/TAUX/02/01/2029	02/01/2029	EUR	-895 000	-895 000
FR2CIBFS2777	Issuance/BondEMTN CFSEISIP FR2CIBFS2777/0D/TAUX/03/01/2029	03/01/2029	EUR	-25 967 000	-25 967 000
FR2CIBFS4948	Issuance/BondEMTN CFSEISIP FR2CIBFS4948/0D/TAUX/03/01/2029	03/01/2029	EUR	-2 000 000	-2 000 000
FR2CIBFS3403	Issuance/BondEMTN CFSEISIP FR2CIBFS3403/0D/TAUX/11/01/2029	11/01/2029	EUR	-2 610 000	-2 610 000
FR2CIBFS4559	Issuance/BondEMTN CFSEISIP FR2CIBFS4559/0D/TAUX/11/01/2029	11/01/2029	EUR	-1 100 000	-1 100 000
FR2CIBFS2983	Issuance/BondEMTN CFSEISIP FR2CIBFS2983/0D/TAUX/16/01/2029	16/01/2029	EUR	-2 308 000	-2 308 000
XS2638700695	Issuance/BondEMTN CFSEISIP XS2638700695/0D/TAUX/09/02/2029	09/02/2029	EUR	-6 951 000	-6 951 000
XS2459337627	Issuance/BondEMTN CFSEISIP XS2459337627/0D/TAUX/24/07/2029	24/07/2029	EUR	-3 020 000	-3 020 000
FR1CIBFS9823	Issuance/BondEMTN CFSEISIP FR1CIBFS9823/0D/TAUX/08/08/2029	08/08/2029	EUR	-3 200 000	-3 200 000
FR2CIBFS0540	Issuance/BondEMTN CFSEISIP FR2CIBFS0540/0D/TAUX/13/08/2029	13/08/2029	EUR	-1 100 000	-1 100 000
FR2CIBFS1266	Issuance/BondEMTN CFSEISIP FR2CIBFS1266/0D/TAUX/10/09/2029	10/09/2029	EUR	-1 000 000	-1 000 000
XS2517112830	Issuance/BondEMTN CFSEISIP XS2517112830/0D/TAUX/24/09/2029	24/09/2029	EUR	-1 375 000	-1 375 000
FR2CIBFS1613	Issuance/BondEMTN CFSEISIP FR2CIBFS1613/0D/TAUX/26/09/2029	26/09/2029	EUR	-900 000	-900 000
FR2CIBFS1738	Issuance/BondEMTN CFSEISIP FR2CIBFS1738/0D/TAUX/02/10/2029	02/10/2029	EUR	-1 150 000	-1 150 000
XS2583064576	Issuance/BondEMTN CFSEISIP XS2583064576/0D/TAUX/15/10/2029	15/10/2029	EUR	-4 000 000	-4 000 000
FR2CIBFS2710	Issuance/BondEMTN CFSEISIP FR2CIBFS2710/0D/TAUX/26/10/2029	26/10/2029	EUR	-1 400 000	-1 400 000
FR2CIBFS3429	Issuance/BondEMTN CFSEISIP FR2CIBFS3429/0D/TAUX/02/11/2029	02/11/2029	EUR	-2 000 000	-2 000 000
XS2583071605	Issuance/BondEMTN CFSEISIP XS2583071605/0D/TAUX/05/11/2029	05/11/2029	EUR	-3 000 000	-3 000 000
FR2CIBFS3007	Issuance/BondEMTN CFSEISIP FR2CIBFS3007/0D/TAUX/27/11/2029	27/11/2029	EUR	-500 000	-500 000
FR2CIBFS2223	Issuance/BondEMTN CFSEISIP FR2CIBFS2223/0D/TAUX/17/12/2029	17/12/2029	EUR	-16 785 000	-16 785 000
FR2CIBFS0284	Issuance/BondEMTN CFSEISIP FR2CIBFS0284/0D/TAUX/27/12/2029	20/12/2029	EUR	-5 000 000	-5 000 000
FR2CIBFS0045	Issuance/BondEMTN CFSEISIP FR2CIBFS0045/0D/TAUX/02/08/2030	02/08/2030	EUR	-1 000 000	-1 000 000
FR2CIBFS0706	Issuance/BondEMTN CFSEISIP FR2CIBFS0706/0D/TAUX/30/08/2030	30/08/2030	EUR	-1 000 000	-1 000 000
FR2CIBFS2462	Issuance/BondEMTN CFSEISIP FR2CIBFS2462/0D/TAUX/17/10/2030	17/10/2030	EUR	-1 500 000	-1 500 000
FR2CIBFS3031	Issuance/BondEMTN CFSEISIP FR2CIBFS3031/0D/TAUX/13/12/2030	13/12/2030	EUR	-500 000	-500 000
FR2CIBFS0300	Issuance/BondEMTN CFSEISIP FR2CIBFS0300/0D/TAUX/04/08/2031	04/08/2031	EUR	-26 000 000	-26 000 000
FR2CIBFS0771	Issuance/BondEMTN CFSEISIP FR2CIBFS0771/0D/TAUX/01/09/2031	01/09/2031	EUR	-1 000 000	-1 000 000
FR2CIBFS1464	Issuance/BondEMTN CFSEISIP FR2CIBFS1464/0D/TAUX/18/09/2031	18/09/2031	EUR	-930 000	-930 000
FR2CIBFS2058	Issuance/BondEMTN CFSEISIP FR2CIBFS2058/0D/TAUX/15/12/2031	15/12/2031	EUR	-701 000	-701 000
FR1CIBFS9351	Issuance/BondEMTN CFSEISIP FR1CIBFS9351/0D/TAUX/16/12/2031	16/12/2031	EUR	-39 000 000	-39 000 000
FR2CIBFS3320	Issuance/BondEMTN CFSEISIP FR2CIBFS3320/0D/TAUX/24/12/2032	24/12/2032	EUR	-21 500 000	-21 500 000
FR2CIBFS0953	Issuance/BondEMTN CFSEISIP FR2CIBFS0953/0D/TAUX/19/09/2033	19/09/2033	EUR	-930 000	-930 000
FR2CIBFS0151	Issuance/BondEMTN CFSEISIP FR2CIBFS0151/0D/TAUX/14/11/2033	14/11/2033	EUR	-35 000 000	-35 000 000
FR2CIBFS2173	Issuance/BondEMTN CFSEISIP FR2CIBFS2173/0D/TAUX/07/12/2033	07/12/2033	EUR	-19 254 000	-19 254 000
FR2CIBFS1126	Issuance/BondEMTN CFSEISIP FR2CIBFS1126/0D/TAUX/15/12/2033	15/12/2033	EUR	-6 998 000	-6 998 000
FR2CIBFS4062	Issuance/BondEMTN CFSEISIP FR2CIBFS4062/0D/TAUX/19/12/2033	19/12/2033	EUR	-50 000 000	-50 000 000
FR2CIBFS1415	Issuance/BondEMTN CFSEISIP FR2CIBFS1415/0D/TAUX/20/12/2033	20/12/2033	EUR	-16 710 000	-16 710 000

CREDIT AGRICOLE CIB FINANCIAL SOLUTIONS
Rapport financier semestriel le 30 juin 2024

Code Isin	Libellé du Code Isin	Date d'échéance	Devises	Montant Nominal en devise	Montant Nominal en CVEUR
FR2CIBFS0987	Issuance/BondEMTN CFSEISIP FR2CIBFS0987/0D/TAUX/22/12/2033	22/12/2033	EUR	-22 522 000	-22 522 000
FR2CIBFS1274	Issuance/BondEMTN CFSEISIP FR2CIBFS1274/0D/TAUX/29/12/2033	29/12/2033	EUR	-5 727 000	-5 727 000
FR2CIBFS1282	Issuance/BondEMTN CFSEISIP FR2CIBFS1282/0D/TAUX/29/12/2033	29/12/2033	EUR	-1 920 000	-1 920 000
FR2CIBFS2439	Issuance/BondEMTN CFSEISIP FR2CIBFS2439/0D/TAUX/05/01/2034	05/01/2034	EUR	-2 806 000	-2 806 000
FR2CIBFS3775	Issuance/BondEMTN CFSEISIP FR2CIBFS3775/0D/TAUX/16/02/2034	16/02/2034	EUR	-125 000 000	-125 000 000
FR2CIBFS2629	Issuance/BondEMTN CFSEISIP FR2CIBFS2629/0D/TAUX/02/01/2036	02/01/2036	EUR	-1 000 000	-1 000 000
FR2CIBFS3015	Issuance/BondEMTN CFSEISIP FR2CIBFS3015/0D/TAUX/29/02/2036	29/02/2036	EUR	-4 000 000	-4 000 000
FR2CIBFS4450	Issuance/BondEMTN CFSEISIP FR2CIBFS4450/0D/TAUX/03/03/2036	03/03/2036	EUR	-4 855 000	-4 855 000
FR2CIBFS3692	Issuance/BondEMTN CFSEISIP FR2CIBFS3692/0D/TAUX/13/03/2036	13/03/2036	EUR	-400 000	-400 000
FR2CIBFS0334	Issuance/BondCFSFRPP2 EMTN/0D/TAUX/30/06/2028	30/06/2028	EUR	-16 500 000	-16 500 000
FR2CIBFS1225	Issuance/BondCFSFRPP2 EMTN/0D/TAUX/30/12/2028	30/12/2028	EUR	-1 112 000	-1 112 000
FR2CIBFS1951	Issuance/BondCFSFRPP2 EMTN/0D/TAUX/30/12/2033	30/12/2033	EUR	-1 000 000	-1 000 000
FR2CIBFS3783	Issuance/BondCFSFRPP2 EMTN/0D/TAUX/30/06/2029	30/06/2029	EUR	-14 500 000	-14 500 000
FR2CIBFS3791	Issuance/BondCFSFRPP2 EMTN/0D/TAUX/30/12/2031	30/12/2031	EUR	-5 000 000	-5 000 000
XS2316243257	Issuance/BondCFSFRPP2 EMTN/0D/TAUX/30/06/2028	30/06/2028	EUR	-12 000 000	-12 000 000
XS2316243331	Issuance/BondCFSFRPP2 EMTN/0D/TAUX/30/06/2025	30/06/2025	EUR	-2 600 000	-2 600 000
XS2316243414	Issuance/BondCFSFRPP2 EMTN/0D/TAUX/30/06/2028	30/06/2028	EUR	-3 400 000	-3 400 000
XS2516377335	Issuance/BondCFSFRPP2 EMTN/0D/TAUX/30/12/2028	30/12/2028	EUR	-975 000	-975 000
XS2517105115	Issuance/BondCFSFRPP2 EMTN/0D/TAUX/30/06/2028	30/06/2028	EUR	-1 250 000	-1 250 000
XS2583384057	Issuance/BondCFSFRPP2 EMTN/0D/TAUX/30/12/2028	30/12/2028	EUR	-700 000	-700 000
XS2583385294	Issuance/BondCFSFRPP2 EMTN/0D/TAUX/30/06/2028	30/06/2028	EUR	-1 125 000	-1 125 000
XS2583385377	Issuance/BondCFSFRPP2 EMTN/0D/28/12/2028/4.8%	28/12/2028	EUR	-700 000	-700 000
XS2583395251	Issuance/BondCFSFRPP2 EMTN/0D/TAUX/30/06/2028	30/06/2028	EUR	-1 000 000	-1 000 000
XS2583395335	Issuance/BondCFSFRPP2 EMTN/0D/TAUX/30/06/2028	30/06/2028	EUR	-1 000 000	-1 000 000
XS2583400515	Issuance/BondCFSFRPP2 EMTN/0D/TAUX/30/12/2033	30/12/2033	EUR	-1 000 000	-1 000 000
XS2638692819	Issuance/BondCFSFRPP2 EMTN/0D/TAUX/30/12/2028	30/12/2028	EUR	-900 000	-900 000
XS2638697966	Issuance/BondCFSFRPP2 EMTN/0D/TAUX/30/12/2028	30/12/2028	EUR	-1 000 000	-1 000 000
XS2459329103	Issuance/BondCFSFRPP2 EMTN/0D/TAUX/17/11/2028	17/11/2028	EUR	-4 000 000	-4 000 000
FR2CIBFS1258	Issuance/BondCFSFRPP2 EMTN/0D/TAUX/30/12/2028	30/12/2028	EUR	-1 498 000	-1 498 000
FR2CIBFS2421	Issuance/BondCFSFRPP2 EMTN/0D/TAUX/02/06/2033	02/06/2033	EUR	-15 000 000	-15 000 000
XS2638669320	Issuance/BondCFSFRPP2 EMTN/0D/TAUX/30/12/2028	30/12/2028	EUR	-4 166 000	-4 166 000
XS2638693387	Issuance/BondCFSFRPP2 EMTN/0D/TAUX/30/12/2027	30/12/2027	EUR	-1 000 000	-1 000 000
XS2638698188	Issuance/BondCFSFRPP2 EMTN/0D/TAUX/30/12/2028	30/12/2028	EUR	-1 000 000	-1 000 000
FR1CIBFS9286	Issuance/BondCFSFRPP2 EMTN/0D/TAUX/21/07/2031	21/07/2031	EUR	-1 055 000	-1 055 000
FR2CIBFS4427	Issuance/BondCFSFRPP2 EMTN/0D/TAUX/30/12/2028	30/12/2028	EUR	-2 000 000	-2 000 000
FR2CIBFS1910	Issuance/BondCFSFRPP2 EMTN/0D/TAUX/03/01/2029	03/01/2029	EUR	-15 657 000	-15 657 000
FR2CIBFS4179	Issuance/BondCFSFRPP2 EMTN/0D/TAUX/04/03/2032	04/03/2032	EUR	-15 000 000	-15 000 000
FR2CIBFS4971	Issuance/BondCFSFRPP2 EMTN/0D/TAUX/03/05/2036	03/05/2036	EUR	-30 000 000	-30 000 000
FR2CIBFS1191	Issuance/BondCFSFRPP2 EMTN/0D/TAUX/30/12/2026	30/12/2026	EUR	-1 000 000	-1 000 000
FR2CIBFS3585	Issuance/BondCFSFRPP2 EMTN/0D/TAUX/30/12/2026	30/12/2026	EUR	-5 000 000	-5 000 000
FR2CIBFS4260	Issuance/BondCFSFRPP2 EMTN/0D/TAUX/30/12/2026	30/12/2026	EUR	-500 000	-500 000
XS2638686332	Issuance/BondCFSFRPP2 EMTN/0D/TAUX/09/11/2028	09/11/2028	EUR	-500 000	-500 000
FR2CIBFS0458	Issuance/BondCFSFRPP2 EMTN/0D/TAUX/30/12/2028	30/12/2028	EUR	-500 000	-500 000
FR2CIBFS1423	Issuance/BondCFSFRPP2 EMTN/0D/TAUX/30/12/2028	30/12/2028	EUR	-6 500 000	-6 500 000
FR2CIBFS2645	Issuance/BondCFSFRPP2 EMTN/0D/TAUX/30/12/2028	30/12/2028	EUR	-3 000 000	-3 000 000
FR2CIBFS3387	Issuance/BondCFSFRPP2 EMTN/0D/TAUX/30/12/2028	30/12/2028	EUR	-2 000 000	-2 000 000
FR2CIBFS4310	Issuance/BondCFSFRPP2 EMTN/0D/TAUX/30/12/2028	30/12/2028	EUR	-300 000	-300 000
FR2CIBFS4351	Issuance/BondCFSFRPP2 EMTN/0D/TAUX/30/12/2028	30/12/2028	EUR	-1 000 000	-1 000 000
FR2CIBFS4369	Issuance/BondCFSFRPP2 EMTN/0D/TAUX/30/12/2028	30/12/2028	EUR	-1 000 000	-1 000 000
FR2CIBFS3502	Issuance/BondCFSFRPP2 EMTN/0D/TAUX/16/04/2029	16/04/2029	EUR	-5 000 000	-5 000 000
XS2517109539	Issuance/BondCFSFRPP2 EMTN/0D/TAUX/31/05/2029	31/05/2029	EUR	-25 000 000	-25 000 000
FR1CIBFS9534	Issuance/BondCFSFRPP2 EMTN/0D/TAUX/19/07/2030	19/07/2030	EUR	-500 000	-500 000
FR2CIBFS1779	Issuance/BondCFSFRPP2 EMTN/0D/TAUX/02/10/2031	02/10/2031	EUR	-810 000	-810 000
FR2CIBFS0235	Issuance/BondCFSFRPP2 EMTN/0D/TAUX/30/12/2031	30/12/2031	EUR	-550 000	-550 000
FR2CIBFS1050	Issuance/BondCFSFRPP2 EMTN/0D/TAUX/30/12/2031	30/12/2031	EUR	-15 000 000	-15 000 000
FR2CIBFS0243	Issuance/BondCFSFRPP2 EMTN/0D/TAUX/30/12/2032	30/12/2032	EUR	-550 000	-550 000
FR2CIBFS1886	Issuance/BondCFSFRPP2 EMTN/0D/TAUX/30/12/2033	30/12/2033	EUR	-5 100 000	-5 100 000
FR2CIBFS1969	Issuance/BondCFSFRPP2 EMTN/0D/TAUX/30/12/2033	30/12/2033	EUR	-8 300 000	-8 300 000
FR2CIBFS1977	Issuance/BondCFSFRPP2 EMTN/0D/TAUX/30/12/2033	30/12/2033	EUR	-8 000 000	-8 000 000
FR2CIBFS2009	Issuance/BondCFSFRPP2 EMTN/0D/TAUX/30/12/2033	30/12/2033	EUR	-600 000	-600 000
FR2CIBFS2025	Issuance/BondCFSFRPP2 EMTN/0D/TAUX/30/12/2033	30/12/2033	EUR	-800 000	-800 000
FR2CIBFS2405	Issuance/BondCFSFRPP2 EMTN/0D/TAUX/30/12/2033	30/12/2033	EUR	-1 000 000	-1 000 000
FR2CIBFS2413	Issuance/BondCFSFRPP2 EMTN/0D/TAUX/30/12/2033	30/12/2033	EUR	-1 000 000	-1 000 000
FR2CIBFS2504	Issuance/BondCFSFRPP2 EMTN/0D/TAUX/30/12/2033	30/12/2033	EUR	-800 000	-800 000
FR2CIBFS2561	Issuance/BondCFSFRPP2 EMTN/0D/TAUX/30/12/2033	30/12/2033	EUR	-1 000 000	-1 000 000
FR2CIBFS2660	Issuance/BondCFSFRPP2 EMTN/0D/TAUX/30/12/2033	30/12/2033	EUR	-800 000	-800 000
FR2CIBFS4393	Issuance/BondCFSFRPP2 EMTN/0D/TAUX/30/12/2033	30/12/2033	EUR	-5 100 000	-5 100 000
FR2CIBFS4336	Issuance/BondCFSFRPP2 EMTN/0D/TAUX/30/03/2034	30/03/2034	EUR	-500 000	-500 000
FR2CIBFS4666	Issuance/BondEMTN CFSSOLIP FR2CIBFS4666/0D/TAUX/11/03/2034	11/03/2034	EUR	-80 000 000	-80 000 000
FR2CIBFS5192	Issuance/BondEMTN CFSSOLIP FR2CIBFS5192/0D/TAUX/07/02/2029	07/02/2029	EUR	-1 309 000	-1 309 000
FR2CIBFS5218	Issuance/BondEMTN CFSSOLIP FR2CIBFS5218/0D/TAUX/02/02/2027	02/02/2027	EUR	-945 000	-945 000
FR2CIBFS5267	Issuance/BondEMTN CFSSOLIP FR2CIBFS5267/0D/TAUX/22/03/2034	22/03/2034	EUR	-300 000 000	-300 000 000
FR2CIBFS5309	Issuance/BondEMTN CFSSOLIP FR2CIBFS5309/0D/TAUX/13/02/2029	13/02/2029	EUR	-480 000	-480 000
FR2CIBFS5317	Issuance/BondEMTN CFSSOLIP FR2CIBFS5317/0D/TAUX/05/02/2029	05/02/2029	EUR	-1 258 000	-1 258 000
FR2CIBFS5374	Issuance/BondEMTN CFSSOLIP FR2CIBFS5374/0D/TAUX/02/02/2029	02/02/2029	EUR	-600 000	-600 000
FR2CIBFS5606	Issuance/BondEMTN CFSSOLIP FR2CIBFS5606/0D/TAUX/19/02/2029	19/02/2029	EUR	-1 230 000	-1 230 000

CREDIT AGRICOLE CIB FINANCIAL SOLUTIONS
Rapport financier semestriel le 30 juin 2024

Code Isin	Libellé du Code Isin	Date d'échéance	Devise	Montant Nominal en devise	Montant Nominal en CVEUR
FR2CIBFS5630	Issuance/BondEMTN CFSSOLIP FR2CIBFS5630/0D/TAUX/02/02/2034	02/02/2034	EUR	-3 000 000	-3 000 000
FR2CIBFS5671	Issuance/BondEMTN CFSSOLIP FR2CIBFS5671/0D/TAUX/06/02/2032	06/02/2032	EUR	-500 000	-500 000
FR2CIBFS5689	Issuance/BondEMTN CFSSOLIP FR2CIBFS5689/0D/TAUX/09/02/2036	09/02/2036	EUR	-530 000	-530 000
FR2CIBFS5820	Issuance/BondEMTN CFSSOLIP FR2CIBFS5820/0D/TAUX/19/02/2036	19/02/2036	EUR	-5 000 000	-5 000 000
FR2CIBFS5838	Issuance/BondEMTN CFSSOLIP FR2CIBFS5838/0D/TAUX/13/02/2036	13/02/2036	EUR	-484 000	-484 000
FR2CIBFS5986	Issuance/BondEMTN CFSSOLIP FR2CIBFS5986/0D/TAUX/15/05/2036	15/05/2036	EUR	-30 000 000	-30 000 000
FR2CIBFS6000	Issuance/BondEMTN CFSSOLIP FR2CIBFS6000/0D/TAUX/26/02/2034	26/02/2034	EUR	-6 800 000	-6 800 000
FR2CIBFS6109	Issuance/BondEMTN CFSSOLIP FR2CIBFS6109/0D/TAUX/15/02/2036	15/02/2036	EUR	-20 000 000	-20 000 000
FR2CIBFS6224	Issuance/BondEMTN CFSSOLIP FR2CIBFS6224/0D/TAUX/06/02/2028	06/02/2028	EUR	-2 000 000	-2 000 000
FR2CIBFS6257	Issuance/BondEMTN CFSSOLIP FR2CIBFS6257/0D/TAUX/19/02/2028	19/02/2028	EUR	-1 600 000	-1 600 000
FR2CIBFS6448	Issuance/BondEMTN CFSSOLIP FR2CIBFS6448/0D/TAUX/14/02/2029	14/02/2029	EUR	-600 000	-600 000
FR2CIBFS6513	Issuance/BondEMTN CFSSOLIP FR2CIBFS6513/0D/TAUX/28/06/2036	28/06/2036	EUR	-30 000 000	-30 000 000
FR2CIBFS6562	Issuance/BondEMTN CFSSOLIP FR2CIBFS6562/0D/TAUX/19/02/2036	19/02/2036	EUR	-500 000	-500 000
FR2CIBFS6596	Issuance/BondEMTN CFSSOLIP FR2CIBFS6596/0D/TAUX/27/02/2034	27/02/2034	EUR	-1 660 000	-1 660 000
FR2CIBFS6620	Issuance/BondEMTN CFSSOLIP FR2CIBFS6620/0D/TAUX/02/04/2034	02/04/2034	EUR	-1 095 000	-1 095 000
FR2CIBFS6646	Issuance/BondEMTN CFSSOLIP FR2CIBFS6646/0D/TAUX/27/06/2036	27/06/2036	EUR	-30 000 000	-30 000 000
FR2CIBFS6661	Issuance/BondEMTN CFSSOLIP FR2CIBFS6661/0D/TAUX/26/04/2034	26/04/2034	EUR	-30 000 000	-30 000 000
FR2CIBFS6679	Issuance/BondEMTN CFSSOLIP FR2CIBFS6679/0D/TAUX/12/03/2034	12/03/2034	EUR	-1 000 000	-1 000 000
FR2CIBFS6695	Issuance/BondEMTN CFSSOLIP FR2CIBFS6695/0D/TAUX/28/06/2034	28/06/2034	EUR	-40 000 000	-40 000 000
FR2CIBFS6703	Issuance/BondEMTN CFSSOLIP FR2CIBFS6703/0D/TAUX/15/03/2034	15/03/2034	EUR	-5 000 000	-5 000 000
FR2CIBFS6711	Issuance/BondEMTN CFSSOLIP FR2CIBFS6711/0D/TAUX/01/03/2034	01/03/2034	EUR	-1 000 000	-1 000 000
FR2CIBFS6729	Issuance/BondEMTN CFSSOLIP FR2CIBFS6729/0D/TAUX/18/03/2034	18/03/2034	EUR	-1 000 000	-1 000 000
FR2CIBFS6737	Issuance/BondEMTN CFSSOLIP FR2CIBFS6737/0D/TAUX/19/03/2034	20/03/2034	EUR	-1 132 000	-1 132 000
FR2CIBFS6778	Issuance/BondEMTN CFSSOLIP FR2CIBFS6778/0D/TAUX/19/03/2034	19/03/2034	EUR	-30 000 000	-30 000 000
FR2CIBFS6786	Issuance/BondEMTN CFSSOLIP FR2CIBFS6786/0D/TAUX/19/03/2034	20/03/2034	EUR	-30 000 000	-30 000 000
FR2CIBFS6794	Issuance/BondEMTN CFSSOLIP FR2CIBFS6794/0D/TAUX/24/04/2036	24/04/2036	EUR	-570 000	-570 000
FR2CIBFS6836	Issuance/BondEMTN CFSSOLIP FR2CIBFS6836/0D/TAUX/11/04/2036	11/04/2036	EUR	-500 000	-500 000
FR2CIBFS6877	Issuance/BondEMTN CFSSOLIP FR2CIBFS6877/0D/TAUX/27/02/2036	27/02/2036	EUR	-1 500 000	-1 500 000
FR2CIBFS6893	Issuance/BondEMTN CFSSOLIP FR2CIBFS6893/0D/TAUX/08/05/2036	08/05/2036	EUR	-30 000 000	-30 000 000
FR2CIBFS7016	Issuance/BondEMTN CFSSOLIP FR2CIBFS7016/0D/TAUX/04/03/2030	04/03/2030	EUR	-1 000 000	-1 000 000
FR2CIBFS7024	Issuance/BondEMTN CFSSOLIP FR2CIBFS7024/0D/TAUX/30/05/2036	30/05/2036	EUR	-30 000 000	-30 000 000
FR2CIBFS7206	Issuance/BondEMTN CFSSOLIP FR2CIBFS7206/0D/TAUX/08/03/2029	08/03/2029	EUR	-900 000	-900 000
FR2CIBFS7255	Issuance/BondEMTN CFSSOLIP FR2CIBFS7255/0D/TAUX/28/03/2029	28/03/2029	EUR	-30 000 000	-30 000 000
FR2CIBFS7297	Issuance/BondEMTN CFSSOLIP FR2CIBFS7297/0D/TAUX/08/03/2034	08/03/2034	EUR	-500 000	-500 000
FR2CIBFS7305	Issuance/BondEMTN CFSSOLIP FR2CIBFS7305/0D/TAUX/30/05/2036	30/05/2036	EUR	-581 000	-581 000
FR2CIBFS7313	Issuance/BondEMTN CFSSOLIP FR2CIBFS7313/0D/TAUX/13/03/2031	13/03/2031	EUR	-700 000	-700 000
FR2CIBFS7347	Issuance/BondEMTN CFSSOLIP FR2CIBFS7347/0D/TAUX/12/04/2030	12/04/2030	EUR	-30 000 000	-30 000 000
FR2CIBFS7412	Issuance/BondEMTN CFSSOLIP FR2CIBFS7412/0D/TAUX/14/03/2029	14/03/2029	EUR	-1 000 000	-1 000 000
FR2CIBFS7446	Issuance/BondEMTN CFSSOLIP FR2CIBFS7446/0D/TAUX/18/03/2036	18/03/2036	EUR	-300 000	-300 000
FR2CIBFS7479	Issuance/BondEMTN CFSSOLIP FR2CIBFS7479/0D/TAUX/15/03/2034	15/03/2034	EUR	-1 720 000	-1 720 000
FR2CIBFS7552	Issuance/BondEMTN CFSSOLIP FR2CIBFS7552/0D/TAUX/18/03/2030	18/03/2030	EUR	-1 540 000	-1 540 000
FR2CIBFS7560	Issuance/BondEMTN CFSSOLIP FR2CIBFS7560/0D/TAUX/18/03/2034	18/03/2034	EUR	-7 600 000	-7 600 000
FR2CIBFS7578	Issuance/BondEMTN CFSSOLIP FR2CIBFS7578/0D/TAUX/19/03/2027	19/03/2027	EUR	-960 000	-960 000
FR2CIBFS7602	Issuance/BondEMTN CFSSOLIP FR2CIBFS7602/0D/TAUX/20/03/2034	20/03/2034	EUR	-3 000 000	-3 000 000
FR2CIBFS7693	Issuance/BondEMTN CFSSOLIP FR2CIBFS7693/0D/TAUX/02/04/2027	02/04/2027	EUR	-6 600 000	-6 600 000
FR2CIBFS7768	Issuance/BondEMTN CFSSOLIP FR2CIBFS7768/0D/TAUX/27/03/2026	27/03/2026	EUR	-500 000	-500 000
FR2CIBFS7792	Issuance/BondEMTN CFSSOLIP FR2CIBFS7792/0D/TAUX/28/03/2029	28/03/2029	EUR	-500 000	-500 000
FR2CIBFS7834	Issuance/BondEMTN CFSSOLIP FR2CIBFS7834/0D/TAUX/15/04/2034	15/04/2034	EUR	-30 000 000	-30 000 000
FR2CIBFS7891	Issuance/BondEMTN CFSSOLIP FR2CIBFS7891/0D/TAUX/03/04/2039	03/04/2039	EUR	-1 500 000	-1 500 000
FR2CIBFS7917	Issuance/BondEMTN CFSSOLIP FR2CIBFS7917/0D/TAUX/28/03/2034	28/03/2034	EUR	-900 000	-900 000
FR2CIBFS7925	Issuance/BondEMTN CFSSOLIP FR2CIBFS7925/0D/TAUX/19/05/2036	19/05/2036	EUR	-2 219 000	-2 219 000
FR2CIBFS7933	Issuance/BondEMTN CFSSOLIP FR2CIBFS7933/0D/TAUX/05/04/2032	05/04/2032	EUR	-30 000 000	-30 000 000
FR2CIBFS7974	Issuance/BondEMTN CFSSOLIP FR2CIBFS7974/0D/TAUX/03/05/2036	05/05/2036	EUR	-30 000 000	-30 000 000
FR2CIBFS8014	Issuance/BondEMTN CFSSOLIP FR2CIBFS8014/0D/TAUX/30/05/2034	30/05/2034	EUR	-30 000 000	-30 000 000
FR2CIBFS8022	Issuance/BondEMTN CFSSOLIP FR2CIBFS8022/0D/TAUX/28/06/2036	28/06/2036	EUR	-1 400 000	-1 400 000
FR2CIBFS8048	Issuance/BondEMTN CFSSOLIP FR2CIBFS8048/0D/TAUX/30/05/2036	30/05/2036	EUR	-30 000 000	-30 000 000
FR2CIBFS8055	Issuance/BondEMTN CFSSOLIP FR2CIBFS8055/0D/TAUX/27/03/2036	27/03/2036	EUR	-1 000 000	-1 000 000
FR2CIBFS8063	Issuance/BondEMTN CFSSOLIP FR2CIBFS8063/0D/TAUX/30/04/2036	30/04/2036	EUR	-2 779 000	-2 779 000
FR2CIBFS8089	Issuance/BondEMTN CFSSOLIP FR2CIBFS8089/0D/TAUX/09/04/2029	09/04/2029	EUR	-500 000	-500 000
FR2CIBFS8097	Issuance/BondEMTN CFSSOLIP FR2CIBFS8097/0D/TAUX/30/05/2036	30/05/2036	EUR	-30 000 000	-30 000 000
FR2CIBFS8162	Issuance/BondEMTN CFSSOLIP FR2CIBFS8162/0D/TAUX/28/03/2036	28/03/2036	EUR	-620 000	-620 000
FR2CIBFS8170	Issuance/BondEMTN CFSSOLIP FR2CIBFS8170/0D/TAUX/05/04/2036	05/04/2036	EUR	-4 000 000	-4 000 000
FR2CIBFS8188	Issuance/BondEMTN CFSSOLIP FR2CIBFS8188/0D/TAUX/05/04/2036	05/04/2036	EUR	-8 500 000	-8 500 000
FR2CIBFS8204	Issuance/BondEMTN CFSSOLIP FR2CIBFS8204/0D/TAUX/28/03/2036	28/03/2036	EUR	-400 000	-400 000
FR2CIBFS8220	Issuance/BondEMTN CFSSOLIP FR2CIBFS8220/0D/TAUX/28/03/2034	28/03/2034	EUR	-300 000	-300 000
FR2CIBFS8279	Issuance/BondEMTN CFSSOLIP FR2CIBFS8279/0D/TAUX/02/04/2027	02/04/2027	EUR	-500 000	-500 000
FR2CIBFS8287	Issuance/BondEMTN CFSSOLIP FR2CIBFS8287/0D/TAUX/03/04/2029	03/04/2029	EUR	-500 000	-500 000
FR2CIBFS8303	Issuance/BondEMTN CFSSOLIP FR2CIBFS8303/0D/TAUX/03/04/2034	03/04/2034	EUR	-1 000 000	-1 000 000
FR2CIBFS8345	Issuance/BondEMTN CFSSOLIP FR2CIBFS8345/0D/TAUX/27/03/2031	27/03/2031	EUR	-2 000 000	-2 000 000
FR2CIBFS8352	Issuance/BondEMTN CFSSOLIP FR2CIBFS8352/0D/TAUX/27/03/2031	27/03/2031	EUR	-2 000 000	-2 000 000
FR2CIBFS8402	Issuance/BondEMTN CFSSOLIP FR2CIBFS8402/0D/TAUX/05/04/2029	05/04/2029	EUR	-450 000	-450 000
FR2CIBFS8410	Issuance/BondEMTN CFSSOLIP FR2CIBFS8410/0D/TAUX/05/04/2026	05/04/2026	EUR	-1 350 000	-1 350 000
FR2CIBFS8477	Issuance/BondEMTN CFSSOLIP FR2CIBFS8477/0D/TAUX/09/04/2029	09/04/2029	EUR	-690 000	-690 000
FR2CIBFS8501	Issuance/BondEMTN CFSSOLIP FR2CIBFS8501/0D/TAUX/23/04/2029	23/04/2029	EUR	-30 000 000	-30 000 000
FR2CIBFS8535	Issuance/BondEMTN CFSSOLIP FR2CIBFS8535/0D/TAUX/07/05/2027	07/05/2027	EUR	-30 000 000	-30 000 000
FR2CIBFS8543	Issuance/BondEMTN CFSSOLIP FR2CIBFS8543/0D/TAUX/16/04/2029	16/04/2029	EUR	-500 000	-500 000

CREDIT AGRICOLE CIB FINANCIAL SOLUTIONS
Rapport financier semestriel le 30 juin 2024

Code Isin	Libellé du Code Isin	Date d'échéance	Devises	Montant Nominal en devise	Montant Nominal en CVEUR
FR2CIBFS8550	Issuance/BondEMTN CFSSOLIP FR2CIBFS8550/0D/TAUX/16/04/2027	16/04/2027	EUR	-7 000 000	-7 000 000
FR2CIBFS8592	Issuance/BondEMTN CFSSOLIP FR2CIBFS8592/0D/TAUX/05/04/2032	05/04/2032	EUR	-2 500 000	-2 500 000
FR2CIBFS8618	Issuance/BondEMTN CFSSOLIP FR2CIBFS8618/0D/TAUX/16/04/2034	16/04/2034	EUR	-1 000 000	-1 000 000
FR2CIBFS8642	Issuance/BondEMTN CFSSOLIP FR2CIBFS8642/0D/TAUX/28/06/2036	28/06/2036	EUR	-30 000 000	-30 000 000
FR2CIBFS8691	Issuance/BondEMTN CFSSOLIP FR2CIBFS8691/0D/TAUX/06/05/2032	06/05/2032	EUR	-400 000	-400 000
FR2CIBFS8709	Issuance/BondEMTN CFSSOLIP FR2CIBFS8709/0D/TAUX/06/05/2034	08/05/2034	EUR	-30 000 000	-30 000 000
FR2CIBFS8733	Issuance/BondEMTN CFSSOLIP FR2CIBFS8733/0D/TAUX/03/05/2034	03/05/2034	EUR	-2 000 000	-2 000 000
FR2CIBFS8832	Issuance/BondEMTN CFSSOLIP FR2CIBFS8832/0D/TAUX/09/04/2034	09/04/2034	EUR	-2 000 000	-2 000 000
FR2CIBFS8865	Issuance/BondEMTN CFSSOLIP FR2CIBFS8865/0D/TAUX/30/04/2036	30/04/2036	EUR	-500 000	-500 000
FR2CIBFS8881	Issuance/BondEMTN CFSSOLIP FR2CIBFS8881/0D/TAUX/10/04/2036	10/04/2036	EUR	-300 000	-300 000
FR2CIBFS8899	Issuance/BondEMTN CFSSOLIP FR2CIBFS8899/0D/TAUX/24/05/2036	24/05/2036	EUR	-1 200 000	-1 200 000
FR2CIBFS8923	Issuance/BondEMTN CFSSOLIP FR2CIBFS8923/0D/TAUX/12/11/2027	12/11/2027	EUR	-550 000	-550 000
FR2CIBFS8931	Issuance/BondEMTN CFSSOLIP FR2CIBFS8931/0D/TAUX/24/04/2036	24/04/2036	EUR	-1 250 000	-1 250 000
FR2CIBFS8949	Issuance/BondEMTN CFSSOLIP FR2CIBFS8949/0D/TAUX/11/04/2029	11/04/2029	EUR	-1 000 000	-1 000 000
FR2CIBFS8956	Issuance/BondEMTN CFSSOLIP FR2CIBFS8956/0D/TAUX/22/04/2036	22/04/2036	EUR	-5 000 000	-5 000 000
FR2CIBFS8964	Issuance/BondEMTN CFSSOLIP FR2CIBFS8964/0D/TAUX/16/04/2027	16/04/2027	EUR	-500 000	-500 000
FR2CIBFS9004	Issuance/BondEMTN CFSSOLIP FR2CIBFS9004/0D/TAUX/18/04/2034	18/04/2034	EUR	-500 000	-500 000
FR2CIBFS9087	Issuance/BondEMTN CFSSOLIP FR2CIBFS9087/0D/TAUX/18/04/2029	18/04/2029	EUR	-2 000 000	-2 000 000
FR2CIBFS9103	Issuance/BondEMTN CFSSOLIP FR2CIBFS9103/0D/TAUX/30/04/2034	30/04/2034	EUR	-3 000 000	-3 000 000
FR2CIBFS9186	Issuance/BondEMTN CFSSOLIP FR2CIBFS9186/0D/TAUX/17/04/2034	17/04/2034	EUR	-1 000 000	-1 000 000
FR2CIBFS9210	Issuance/BondEMTN CFSSOLIP FR2CIBFS9210/0D/TAUX/10/11/2025	10/11/2025	EUR	-1 200 000	-1 200 000
FR2CIBFS9228	Issuance/BondEMTN CFSSOLIP FR2CIBFS9228/0D/TAUX/30/04/2036	30/04/2036	EUR	-990 000	-990 000
FR2CIBFS9236	Issuance/BondEMTN CFSSOLIP FR2CIBFS9236/0D/TAUX/30/04/2029	30/04/2029	EUR	-500 000	-500 000
FR2CIBFS9244	Issuance/BondEMTN CFSSOLIP FR2CIBFS9244/0D/TAUX/19/04/2034	19/04/2034	EUR	-1 000 000	-1 000 000
FR2CIBFS9269	Issuance/BondEMTN CFSSOLIP FR2CIBFS9269/0D/TAUX/30/04/2029	30/04/2029	EUR	-1 000 000	-1 000 000
FR2CIBFS9277	Issuance/BondEMTN CFSSOLIP FR2CIBFS9277/0D/TAUX/15/04/2036	15/04/2036	EUR	-4 500 000	-4 500 000
FR2CIBFS9285	Issuance/BondEMTN CFSSOLIP FR2CIBFS9285/0D/TAUX/30/04/2025	30/04/2025	EUR	-5 000 000	-5 000 000
FR2CIBFS9319	Issuance/BondEMTN CFSSOLIP FR2CIBFS9319/0D/TAUX/31/05/2036	31/05/2036	EUR	-1 320 000	-1 320 000
FR2CIBFS9343	Issuance/BondEMTN CFSSOLIP FR2CIBFS9343/0D/TAUX/22/04/2036	22/04/2036	EUR	-400 000	-400 000
FR2CIBFS9459	Issuance/BondEMTN CFSSOLIP FR2CIBFS9459/0D/TAUX/03/05/2029	03/05/2029	EUR	-2 400 000	-2 400 000
FR2CIBFS9467	Issuance/BondEMTN CFSSOLIP FR2CIBFS9467/0D/TAUX/07/05/2029	07/05/2029	EUR	-550 000	-550 000
FR2CIBFS9491	Issuance/BondEMTN CFSSOLIP FR2CIBFS9491/0D/TAUX/30/04/2029	30/04/2029	EUR	-950 000	-950 000
FR2CIBFS9541	Issuance/BondEMTN CFSSOLIP FR2CIBFS9541/0D/TAUX/02/05/2034	02/05/2034	EUR	-1 000 000	-1 000 000
FR2CIBFS9566	Issuance/BondEMTN CFSSOLIP FR2CIBFS9566/0D/TAUX/02/05/2027	02/05/2027	EUR	-500 000	-500 000
FR2CIBFS9590	Issuance/BondEMTN CFSSOLIP FR2CIBFS9590/0D/TAUX/26/04/2029	26/04/2029	EUR	-2 000 000	-2 000 000
FR2CIBFS9616	Issuance/BondEMTN CFSSOLIP FR2CIBFS9616/0D/TAUX/08/05/2036	08/05/2036	EUR	-300 000	-300 000
FR2CIBFS9624	Issuance/BondEMTN CFSSOLIP FR2CIBFS9624/0D/TAUX/14/06/2036	14/06/2036	EUR	-850 000	-850 000
FR2CIBFS9632	Issuance/BondEMTN CFSSOLIP FR2CIBFS9632/0D/TAUX/13/05/2027	13/05/2027	EUR	-990 000	-990 000
FR2CIBFS9640	Issuance/BondEMTN CFSSOLIP FR2CIBFS9640/0D/TAUX/30/05/2036	30/05/2036	EUR	-1 815 000	-1 815 000
FR2CIBFS9673	Issuance/BondEMTN CFSSOLIP FR2CIBFS9673/0D/TAUX/02/05/2034	02/05/2034	EUR	-500 000	-500 000
FR2CIBFS9715	Issuance/BondEMTN CFSSOLIP FR2CIBFS9715/0D/TAUX/07/05/2030	07/05/2030	EUR	-2 198 000	-2 198 000
FR2CIBFS9723	Issuance/BondEMTN CFSSOLIP FR2CIBFS9723/0D/TAUX/21/05/2027	21/05/2027	EUR	-50 000 000	-50 000 000
FR2CIBFS9731	Issuance/BondEMTN CFSSOLIP FR2CIBFS9731/0D/TAUX/10/05/2036	10/05/2036	EUR	-250 000	-250 000
FR2CIBFS9764	Issuance/BondEMTN CFSSOLIP FR2CIBFS9764/0D/TAUX/06/05/2036	06/05/2036	EUR	-1 250 000	-1 250 000
FR2CIBFS9772	Issuance/BondEMTN CFSSOLIP FR2CIBFS9772/0D/TAUX/07/05/2034	07/05/2034	EUR	-500 000	-500 000
FR2CIBFS9798	Issuance/BondEMTN CFSSOLIP FR2CIBFS9798/0D/TAUX/09/05/2034	09/05/2034	EUR	-500 000	-500 000
FR2CIBFS9889	Issuance/BondEMTN CFSSOLIP FR2CIBFS9889/0D/TAUX/28/06/2030	28/06/2030	EUR	-30 000 000	-30 000 000
FR2CIBFS9905	Issuance/BondEMTN CFSSOLIP FR2CIBFS9905/0D/TAUX/15/05/2034	15/05/2034	EUR	-718 000	-718 000
FR2CIBFS9913	Issuance/BondEMTN CFSSOLIP FR2CIBFS9913/0D/TAUX/16/05/2036	16/05/2036	EUR	-300 000	-300 000
FR2CIBFS9947	Issuance/BondEMTN CFSSOLIP FR2CIBFS9947/0D/TAUX/23/05/2034	23/05/2034	EUR	-2 000 000	-2 000 000
FR3CIBFS0051	Issuance/BondEMTN CFSSOLIP FR3CIBFS0051/0D/TAUX/03/05/2029	03/05/2029	EUR	-500 000	-500 000
FR3CIBFS0093	Issuance/BondEMTN CFSSOLIP FR3CIBFS0093/0D/TAUX/03/05/2029	03/05/2029	EUR	-900 000	-900 000
FR3CIBFS0119	Issuance/BondEMTN CFSSOLIP FR3CIBFS0119/0D/TAUX/20/05/2030	20/05/2030	EUR	-30 000 000	-30 000 000
FR3CIBFS0325	Issuance/BondEMTN CFSSOLIP FR3CIBFS0325/0D/TAUX/14/06/2028	14/06/2028	EUR	-30 000 000	-30 000 000
FR3CIBFS0341	Issuance/BondEMTN CFSSOLIP FR3CIBFS0341/0D/TAUX/16/05/2029	16/05/2029	EUR	-500 000	-500 000
FR3CIBFS0358	Issuance/BondEMTN CFSSOLIP FR3CIBFS0358/0D/TAUX/28/05/2036	28/05/2036	EUR	-550 000	-550 000
FR3CIBFS0382	Issuance/BondEMTN CFSSOLIP FR3CIBFS0382/0D/TAUX/16/05/2036	16/05/2036	EUR	-250 000	-250 000
FR3CIBFS0408	Issuance/BondEMTN CFSSOLIP FR3CIBFS0408/0D/TAUX/31/05/2036	31/05/2036	EUR	-800 000	-800 000
FR3CIBFS0473	Issuance/BondEMTN CFSSOLIP FR3CIBFS0473/0D/TAUX/10/05/2029	10/05/2029	EUR	-500 000	-500 000
FR3CIBFS0481	Issuance/BondEMTN CFSSOLIP FR3CIBFS0481/0D/TAUX/24/05/2034	24/05/2034	EUR	-30 000 000	-30 000 000
FR3CIBFS0507	Issuance/BondEMTN CFSSOLIP FR3CIBFS0507/0D/TAUX/24/05/2034	24/05/2034	EUR	-30 000 000	-30 000 000
FR3CIBFS0523	Issuance/BondEMTN CFSSOLIP FR3CIBFS0523/0D/TAUX/14/12/2034	14/12/2034	EUR	-2 000 000	-2 000 000
FR3CIBFS0598	Issuance/BondEMTN CFSSOLIP FR3CIBFS0598/0D/TAUX/04/12/2025	04/12/2025	EUR	-500 000	-500 000
FR3CIBFS0606	Issuance/BondEMTN CFSSOLIP FR3CIBFS0606/0D/TAUX/13/06/2026	13/06/2026	EUR	-10 000 000	-10 000 000
FR3CIBFS0614	Issuance/BondEMTN CFSSOLIP FR3CIBFS0614/0D/TAUX/20/06/2036	20/06/2036	EUR	-30 000 000	-30 000 000
FR3CIBFS0697	Issuance/BondEMTN CFSSOLIP FR3CIBFS0697/0D/TAUX/22/05/2034	22/05/2034	EUR	-500 000	-500 000
FR3CIBFS0713	Issuance/BondEMTN CFSSOLIP FR3CIBFS0713/0D/TAUX/21/05/2029	21/05/2029	EUR	-30 000 000	-30 000 000
FR3CIBFS0754	Issuance/BondEMTN CFSSOLIP FR3CIBFS0754/0D/TAUX/27/05/2029	27/05/2029	EUR	-1 300 000	-1 300 000
FR3CIBFS0788	Issuance/BondEMTN CFSSOLIP FR3CIBFS0788/0D/TAUX/06/06/2036	06/06/2036	EUR	-900 000	-900 000
FR3CIBFS0838	Issuance/BondEMTN CFSSOLIP FR3CIBFS0838/0D/TAUX/06/06/2029	06/06/2029	EUR	-30 000 000	-30 000 000
FR3CIBFS0879	Issuance/BondEMTN CFSSOLIP FR3CIBFS0879/0D/TAUX/30/05/2027	30/05/2027	EUR	-750 000	-750 000
FR3CIBFS0895	Issuance/BondEMTN CFSSOLIP FR3CIBFS0895/0D/TAUX/14/06/2034	14/06/2034	EUR	-11 000 000	-11 000 000
FR3CIBFS0952	Issuance/BondEMTN CFSSOLIP FR3CIBFS0952/0D/TAUX/05/06/2029	05/06/2029	EUR	-500 000	-500 000
FR3CIBFS1034	Issuance/BondEMTN CFSSOLIP FR3CIBFS1034/0D/TAUX/07/06/2029	07/06/2029	EUR	-1 250 000	-1 250 000
FR3CIBFS1042	Issuance/BondEMTN CFSSOLIP FR3CIBFS1042/0D/TAUX/10/06/2029	10/06/2029	EUR	-2 950 000	-2 950 000
FR3CIBFS1075	Issuance/BondEMTN CFSSOLIP FR3CIBFS1075/0D/TAUX/21/05/2036	21/05/2036	EUR	-500 000	-500 000

CREDIT AGRICOLE CIB FINANCIAL SOLUTIONS
Rapport financier semestriel le 30 juin 2024

Code Isin	Libellé du Code Isin	Date d'échéance	Devises	Montant Nominal en devise	Montant Nominal en CVEUR
FR3CIBFS1083	Issuance/BondEMTN CFSSOLIP FR3CIBFS1083/0D/TAUX/28/06/2031	28/06/2031	EUR	-1 668 000	-1 668 000
FR3CIBFS1109	Issuance/BondEMTN CFSSOLIP FR3CIBFS1109/0D/TAUX/13/06/2036	13/06/2036	EUR	-1 725 000	-1 725 000
FR3CIBFS1141	Issuance/BondEMTN CFSSOLIP FR3CIBFS1141/0D/TAUX/18/06/2036	18/06/2036	EUR	-1 000 000	-1 000 000
FR3CIBFS1158	Issuance/BondEMTN CFSSOLIP FR3CIBFS1158/0D/TAUX/06/06/2029	06/06/2029	EUR	-3 000 000	-3 000 000
FR3CIBFS1182	Issuance/BondEMTN CFSSOLIP FR3CIBFS1182/0D/TAUX/13/06/2036	13/06/2036	EUR	-1 700 000	-1 700 000
FR3CIBFS1190	Issuance/BondEMTN CFSSOLIP FR3CIBFS1190/0D/TAUX/18/06/2031	18/06/2031	EUR	-1 000 000	-1 000 000
FR3CIBFS1224	Issuance/BondEMTN CFSSOLIP FR3CIBFS1224/0D/TAUX/20/06/2034	20/06/2034	EUR	-500 000	-500 000
FR3CIBFS1232	Issuance/BondEMTN CFSSOLIP FR3CIBFS1232/0D/TAUX/12/06/2036	12/06/2036	EUR	-30 000 000	-30 000 000
FR3CIBFS1372	Issuance/BondEMTN CFSSOLIP FR3CIBFS1372/0D/TAUX/17/06/2029	17/06/2029	EUR	-1 000 000	-1 000 000
FR3CIBFS1398	Issuance/BondEMTN CFSSOLIP FR3CIBFS1398/0D/TAUX/19/06/2034	19/06/2034	EUR	-500 000	-500 000
FR3CIBFS1406	Issuance/BondEMTN CFSSOLIP FR3CIBFS1406/0D/TAUX/19/06/2027	19/06/2027	EUR	-1 000 000	-1 000 000
FR3CIBFS1422	Issuance/BondEMTN CFSSOLIP FR3CIBFS1422/0D/TAUX/20/06/2027	20/06/2027	EUR	-500 000	-500 000
FR3CIBFS1505	Issuance/BondEMTN CFSSOLIP FR3CIBFS1505/0D/TAUX/26/06/2036	26/06/2036	EUR	-1 400 000	-1 400 000
FR3CIBFS1547	Issuance/BondEMTN CFSSOLIP FR3CIBFS1547/0D/TAUX/27/06/2034	27/06/2034	EUR	-1 500 000	-1 500 000
FR3CIBFS1554	Issuance/BondEMTN CFSSOLIP FR3CIBFS1554/0D/TAUX/27/06/2034	27/06/2034	EUR	-500 000	-500 000
FR3CIBFS1588	Issuance/BondEMTN CFSSOLIP FR3CIBFS1588/0D/TAUX/27/06/2034	27/06/2034	EUR	-2 000 000	-2 000 000
FR3CIBFS1661	Issuance/BondEMTN CFSSOLIP FR3CIBFS1661/0D/TAUX/26/06/2034	26/06/2034	EUR	-2 500 000	-2 500 000
FR3CIBFS1729	Issuance/BondEMTN CFSSOLIP FR3CIBFS1729/0D/TAUX/05/06/2029	05/06/2029	EUR	-2 000 000	-2 000 000
FR3CIBFS1828	Issuance/BondEMTN CFSSOLIP FR3CIBFS1828/0D/TAUX/28/06/2027	28/06/2027	EUR	-1 350 000	-1 350 000
FR3CIBFS1836	Issuance/BondEMTN CFSSOLIP FR3CIBFS1836/0D/TAUX/28/06/2029	28/06/2029	EUR	-700 000	-700 000
FR3CIBFS1992	Issuance/BondEMTN CFSSOLIP FR3CIBFS1992/0D/TAUX/21/06/2032	21/06/2032	EUR	-900 000	-900 000
FR3CIBFS2180	Issuance/BondEMTN CFSSOLIP FR3CIBFS2180/0D/TAUX/25/06/2029	24/06/2029	EUR	-600 000	-600 000
FR3CIBFS2636	Issuance/BondEMTN CFSSOLIP FR3CIBFS2636/0D/TAUX/27/06/2029	27/06/2029	EUR	-1 000 000	-1 000 000
FR2CIBFS4633	Issuance/BondEMTN CFSEISIP FR2CIBFS4633/0D/TAUX/11/01/2027	11/01/2027	EUR	-751 000	-751 000
FR2CIBFS6349	Issuance/BondEMTN CFSEISIP FR2CIBFS6349/0D/TAUX/25/02/2030	25/02/2030	EUR	-3 500 000	-3 500 000
FR2CIBFS6356	Issuance/BondEMTN CFSEISIP FR2CIBFS6356/0D/TAUX/26/02/2029	26/02/2029	EUR	-10 000 000	-10 000 000
FR2CIBFS6372	Issuance/BondEMTN CFSEISIP FR2CIBFS6372/0D/TAUX/27/02/2025	27/02/2025	EUR	-1 500 000	-1 500 000
FR2CIBFS7131	Issuance/BondEMTN CFSEISIP FR2CIBFS7131/0D/TAUX/08/03/2027	08/03/2027	EUR	-1 230 000	-1 230 000
FR2CIBFS7628	Issuance/BondEMTN CFSEISIP FR2CIBFS7628/0D/TAUX/20/03/2029	20/03/2029	EUR	-1 100 000	-1 100 000
FR2CIBFS8584	Issuance/BondEMTN CFSEISIP FR2CIBFS8584/0D/TAUX/09/04/2029	09/04/2029	EUR	-600 000	-600 000
FR3CIBFS0127	Issuance/BondEMTN CFSEISIP FR3CIBFS0127/0D/TAUX/07/05/2025	07/05/2025	EUR	-1 500 000	-1 500 000
FR3CIBFS0531	Issuance/BondEMTN CFSEISIP FR3CIBFS0531/0D/TAUX/10/05/2027	10/05/2027	EUR	-1 454 000	-1 454 000
FR3CIBFS1331	Issuance/BondEMTN CFSEISIP FR3CIBFS1331/0D/TAUX/13/06/2029	13/06/2029	EUR	-1 000 000	-1 000 000
FR3CIBFS1893	Issuance/BondEMTN CFSEISIP FR3CIBFS1893/0D/TAUX/28/06/2029	28/06/2029	EUR	-900 000	-900 000
FR2CIBFS4724	Issuance/BondEMTN CFSSOLIP FR2CIBFS4724/0D/TAUX/18/01/2027	18/01/2027	EUR	-500 000	-500 000
FR2CIBFS6406	Issuance/BondEMTN CFSSOLIP FR2CIBFS6406/0D/TAUX/01/03/2027	01/03/2027	EUR	-500 000	-500 000
FR3CIBFS0333	Issuance/BondEMTN CFSSOLIP FR3CIBFS0333/0D/TAUX/17/05/2027	17/05/2027	EUR	-500 000	-500 000
FR3CIBFS1448	Issuance/BondEMTN CFSSOLIP FR3CIBFS1448/0D/TAUX/21/06/2027	21/06/2027	EUR	-700 000	-700 000
FR2CIBFS5093	Issuance/BondEMTN CFSSOLIP FR2CIBFS5093/0D/TAUX/25/01/2028	25/01/2028	EUR	-1 500 000	-1 500 000
FR2CIBFS6992	Issuance/BondEMTN CFSSOLIP FR2CIBFS6992/0D/TAUX/30/04/2028	30/04/2028	EUR	-30 000 000	-30 000 000
FR2CIBFS7032	Issuance/BondEMTN CFSSOLIP FR2CIBFS7032/0D/TAUX/30/04/2028	30/04/2028	EUR	-30 000 000	-30 000 000
FR2CIBFS7057	Issuance/BondEMTN CFSSOLIP FR2CIBFS7057/0D/TAUX/30/04/2028	30/04/2028	EUR	-30 000 000	-30 000 000
FR2CIBFS8758	Issuance/BondEMTN CFSSOLIP FR2CIBFS8758/0D/TAUX/09/05/2028	09/05/2028	EUR	-2 800 000	-2 800 000
FR2CIBFS8493	Issuance/BondEMTN CFSSOLIP FR2CIBFS8493/0D/TAUX/23/01/2029	23/01/2029	EUR	-30 000 000	-30 000 000
FR2CIBFS6034	Issuance/BondEMTN CFSSOLIP FR2CIBFS6034/0D/TAUX/08/02/2029	08/02/2029	EUR	-5 000 000	-5 000 000
FR2CIBFS6323	Issuance/BondEMTN CFSSOLIP FR2CIBFS6323/0D/TAUX/22/02/2029	22/02/2029	EUR	-700 000	-700 000
FR2CIBFS9046	Issuance/BondEMTN CFSSOLIP FR2CIBFS9046/0D/TAUX/18/04/2029	18/04/2029	EUR	-500 000	-500 000
FR2CIBFS8485	Issuance/BondEMTN CFSSOLIP FR2CIBFS8485/0D/TAUX/23/04/2029	23/04/2029	EUR	-30 000 000	-30 000 000
FR2CIBFS9699	Issuance/BondEMTN CFSSOLIP FR2CIBFS9699/0D/TAUX/30/04/2029	30/04/2029	EUR	-3 000 000	-3 000 000
FR3CIBFS0911	Issuance/BondEMTN CFSSOLIP FR3CIBFS0911/0D/TAUX/07/06/2029	07/06/2029	EUR	-2 500 000	-2 500 000
FR3CIBFS1760	Issuance/BondEMTN CFSSOLIP FR3CIBFS1760/0D/TAUX/20/06/2029	20/06/2029	EUR	-500 000	-500 000
FR2CIBFS8261	Issuance/BondEMTN CFSSOLIP FR2CIBFS8261/0D/TAUX/02/04/2030	02/04/2030	EUR	-500 000	-500 000
FR2CIBFS9038	Issuance/BondEMTN CFSSOLIP FR2CIBFS9038/0D/TAUX/18/04/2031	18/04/2031	EUR	-500 000	-500 000
FR2CIBFS7990	Issuance/BondEMTN CFSSOLIP FR2CIBFS7990/0D/TAUX/30/04/2031	30/04/2031	EUR	-600 000	-600 000
FR2CIBFS9863	Issuance/BondEMTN CFSSOLIP FR2CIBFS9863/0D/TAUX/09/05/2031	09/05/2031	EUR	-400 000	-400 000
FR3CIBFS0192	Issuance/BondEMTN CFSSOLIP FR3CIBFS0192/0D/TAUX/10/05/2031	10/05/2031	EUR	-500 000	-500 000
FR3CIBFS0366	Issuance/BondEMTN CFSSOLIP FR3CIBFS0366/0D/TAUX/28/05/2031	28/05/2031	EUR	-315 900	-315 900
FR3CIBFS1703	Issuance/BondEMTN CFSSOLIP FR3CIBFS1703/0D/TAUX/12/06/2031	12/06/2031	EUR	-500 000	-500 000
FR2CIBFS5077	Issuance/BondEMTN CFSSOLIP FR2CIBFS5077/0D/TAUX/25/01/2032	25/01/2032	EUR	-1 000 000	-1 000 000
FR2CIBFS5697	Issuance/BondEMTN CFSSOLIP FR2CIBFS5697/0D/TAUX/06/02/2032	06/02/2032	EUR	-500 000	-500 000
FR2CIBFS5325	Issuance/BondEMTN CFSSOLIP FR2CIBFS5325/0D/TAUX/09/02/2032	09/02/2032	EUR	-2 000 000	-2 000 000
FR2CIBFS6307	Issuance/BondEMTN CFSSOLIP FR2CIBFS6307/0D/TAUX/22/02/2032	22/02/2032	EUR	-350 000	-350 000
FR2CIBFS7826	Issuance/BondEMTN CFSSOLIP FR2CIBFS7826/0D/TAUX/02/04/2032	02/04/2032	EUR	-500 000	-500 000
FR2CIBFS9020	Issuance/BondEMTN CFSSOLIP FR2CIBFS9020/0D/TAUX/18/04/2032	18/04/2032	EUR	-1 500 000	-1 500 000
FR2CIBFS9061	Issuance/BondEMTN CFSSOLIP FR2CIBFS9061/0D/TAUX/18/04/2032	18/04/2032	EUR	-6 500 000	-6 500 000
FR2CIBFS7123	Issuance/BondEMTN CFSSOLIP FR2CIBFS7123/0D/TAUX/17/05/2032	17/05/2032	EUR	-30 000 000	-30 000 000
FR2CIBFS6232	Issuance/BondEMTN CFSSOLIP FR2CIBFS6232/0D/TAUX/31/05/2032	31/05/2032	EUR	-300 000 000	-300 000 000
FR3CIBFS0929	Issuance/BondEMTN CFSSOLIP FR3CIBFS0929/0D/TAUX/07/06/2032	07/06/2032	EUR	-4 000 000	-4 000 000
FR2CIBFS5390	Issuance/BondEMTN CFSSOLIP FR2CIBFS5390/0D/TAUX/17/01/2034	17/01/2034	EUR	-2 000 000	-2 000 000
FR2CIBFS4708	Issuance/BondEMTN CFSSOLIP FR2CIBFS4708/0D/TAUX/18/01/2034	18/01/2034	EUR	-2 000 000	-2 000 000
FR2CIBFS5010	Issuance/BondEMTN CFSSOLIP FR2CIBFS5010/0D/TAUX/24/01/2034	24/01/2034	EUR	-50 000 000	-50 000 000
FR2CIBFS5028	Issuance/BondEMTN CFSSOLIP FR2CIBFS5028/0D/TAUX/25/01/2034	25/01/2034	EUR	-5 700 000	-5 700 000
FR2CIBFS5358	Issuance/BondEMTN CFSSOLIP FR2CIBFS5358/0D/TAUX/31/01/2034	31/01/2034	EUR	-550 000	-550 000
FR2CIBFS5382	Issuance/BondEMTN CFSSOLIP FR2CIBFS5382/0D/TAUX/02/02/2034	02/02/2034	EUR	-600 000	-600 000
FR2CIBFS5424	Issuance/BondEMTN CFSSOLIP FR2CIBFS5424/0D/TAUX/02/02/2034	02/02/2034	EUR	-760 000	-760 000
FR2CIBFS5226	Issuance/BondEMTN CFSSOLIP FR2CIBFS5226/0D/TAUX/09/02/2034	09/02/2034	EUR	-30 000 000	-30 000 000

CREDIT AGRICOLE CIB FINANCIAL SOLUTIONS
Rapport financier semestriel le 30 juin 2024

Code Isin	Libellé du Code Isin	Date d'échéance	Devises	Montant Nominal en devise	Montant Nominal en CVEUR
FR2CIBFS5895	Issuance/BondEMTN CFSSOLIP FR2CIBFS5895/0D/TAUX/12/02/2034	12/02/2034	EUR	-6 000 000	-6 000 000
FR2CIBFS6455	Issuance/BondEMTN CFSSOLIP FR2CIBFS6455/0D/TAUX/14/02/2034	14/02/2034	EUR	-500 000	-500 000
FR2CIBFS6471	Issuance/BondEMTN CFSSOLIP FR2CIBFS6471/0D/TAUX/21/02/2034	21/02/2034	EUR	-1 000 000	-1 000 000
FR2CIBFS5911	Issuance/BondEMTN CFSSOLIP FR2CIBFS5911/0D/TAUX/23/02/2034	23/02/2034	EUR	-5 000 000	-5 000 000
FR2CIBFS7065	Issuance/BondEMTN CFSSOLIP FR2CIBFS7065/0D/TAUX/01/03/2034	01/03/2034	EUR	-8 000 000	-8 000 000
FR2CIBFS5648	Issuance/BondEMTN CFSSOLIP FR2CIBFS5648/0D/TAUX/04/03/2034	04/03/2034	EUR	-7 971 000	-7 971 000
FR2CIBFS5994	Issuance/BondEMTN CFSSOLIP FR2CIBFS5994/0D/TAUX/04/03/2034	04/03/2034	EUR	-9 800 000	-9 800 000
FR2CIBFS7149	Issuance/BondEMTN CFSSOLIP FR2CIBFS7149/0D/TAUX/06/03/2034	06/03/2034	EUR	-1 000 000	-1 000 000
FR2CIBFS7537	Issuance/BondEMTN CFSSOLIP FR2CIBFS7537/0D/TAUX/12/03/2034	12/03/2034	EUR	-920 000	-920 000
FR2CIBFS7339	Issuance/BondEMTN CFSSOLIP FR2CIBFS7339/0D/TAUX/14/03/2034	14/03/2034	EUR	-1 300 000	-1 300 000
FR2CIBFS7008	Issuance/BondEMTN CFSSOLIP FR2CIBFS7008/0D/TAUX/15/03/2034	15/03/2034	EUR	-30 000 000	-30 000 000
FR2CIBFS6802	Issuance/BondEMTN CFSSOLIP FR2CIBFS6802/0D/TAUX/18/03/2034	18/03/2034	EUR	-2 000 000	-2 000 000
FR2CIBFS7404	Issuance/BondEMTN CFSSOLIP FR2CIBFS7404/0D/TAUX/21/03/2034	21/03/2034	EUR	-500 000	-500 000
FR2CIBFS8105	Issuance/BondEMTN CFSSOLIP FR2CIBFS8105/0D/TAUX/21/03/2034	21/03/2034	EUR	-2 000 000	-2 000 000
FR2CIBFS7081	Issuance/BondEMTN CFSSOLIP FR2CIBFS7081/0D/TAUX/22/03/2034	22/03/2034	EUR	-30 000 000	-30 000 000
FR2CIBFS7487	Issuance/BondEMTN CFSSOLIP FR2CIBFS7487/0D/TAUX/22/03/2034	22/03/2034	EUR	-750 000	-750 000
FR2CIBFS6810	Issuance/BondEMTN CFSSOLIP FR2CIBFS6810/0D/TAUX/26/03/2034	26/03/2034	EUR	-5 000 000	-5 000 000
FR2CIBFS7750	Issuance/BondEMTN CFSSOLIP FR2CIBFS7750/0D/TAUX/26/03/2034	26/03/2034	EUR	-770 000	-770 000
FR2CIBFS7784	Issuance/BondEMTN CFSSOLIP FR2CIBFS7784/0D/TAUX/27/03/2034	27/03/2034	EUR	-500 000	-500 000
FR2CIBFS6075	Issuance/BondEMTN CFSSOLIP FR2CIBFS6075/0D/TAUX/30/03/2034	30/03/2034	EUR	-30 000 000	-30 000 000
FR2CIBFS7370	Issuance/BondEMTN CFSSOLIP FR2CIBFS7370/0D/TAUX/03/04/2034	03/04/2034	EUR	-2 300 000	-2 300 000
FR2CIBFS7644	Issuance/BondEMTN CFSSOLIP FR2CIBFS7644/0D/TAUX/03/04/2034	03/04/2034	EUR	-30 000 000	-30 000 000
FR2CIBFS7677	Issuance/BondEMTN CFSSOLIP FR2CIBFS7677/0D/TAUX/03/04/2034	03/04/2034	EUR	-1 500 000	-1 500 000
FR2CIBFS8006	Issuance/BondEMTN CFSSOLIP FR2CIBFS8006/0D/TAUX/04/04/2034	04/04/2034	EUR	-15 000 000	-15 000 000
FR2CIBFS8121	Issuance/BondEMTN CFSSOLIP FR2CIBFS8121/0D/TAUX/04/04/2034	04/04/2034	EUR	-10 000 000	-10 000 000
FR2CIBFS8139	Issuance/BondEMTN CFSSOLIP FR2CIBFS8139/0D/TAUX/04/04/2034	04/04/2034	EUR	-900 000	-900 000
FR2CIBFS6844	Issuance/BondEMTN CFSSOLIP FR2CIBFS6844/0D/TAUX/05/04/2034	05/04/2034	EUR	-1 000 000	-1 000 000
FR2CIBFS8378	Issuance/BondEMTN CFSSOLIP FR2CIBFS8378/0D/TAUX/05/04/2034	05/04/2034	EUR	-500 000	-500 000
FR2CIBFS8394	Issuance/BondEMTN CFSSOLIP FR2CIBFS8394/0D/TAUX/05/04/2034	05/04/2034	EUR	-4 000 000	-4 000 000
FR2CIBFS8386	Issuance/BondEMTN CFSSOLIP FR2CIBFS8386/0D/TAUX/08/04/2034	08/04/2034	EUR	-1 000 000	-1 000 000
FR2CIBFS8469	Issuance/BondEMTN CFSSOLIP FR2CIBFS8469/0D/TAUX/09/04/2034	09/04/2034	EUR	-4 500 000	-4 500 000
FR2CIBFS7958	Issuance/BondEMTN CFSSOLIP FR2CIBFS7958/0D/TAUX/10/04/2034	10/04/2034	EUR	-1 200 000	-1 200 000
FR2CIBFS8634	Issuance/BondEMTN CFSSOLIP FR2CIBFS8634/0D/TAUX/11/04/2034	11/04/2034	EUR	-2 400 000	-2 400 000
FR2CIBFS9202	Issuance/BondEMTN CFSSOLIP FR2CIBFS9202/0D/TAUX/11/04/2034	11/04/2034	EUR	-1 000 000	-1 000 000
FR2CIBFS5812	Issuance/BondEMTN CFSSOLIP FR2CIBFS5812/0D/TAUX/12/04/2034	12/04/2034	EUR	-29 853 000	-29 853 000
FR2CIBFS7842	Issuance/BondEMTN CFSSOLIP FR2CIBFS7842/0D/TAUX/15/04/2034	15/04/2034	EUR	-30 000 000	-30 000 000
FR2CIBFS7859	Issuance/BondEMTN CFSSOLIP FR2CIBFS7859/0D/TAUX/15/04/2034	15/04/2034	EUR	-30 000 000	-30 000 000
FR2CIBFS5721	Issuance/BondEMTN CFSSOLIP FR2CIBFS5721/0D/TAUX/17/04/2034	17/04/2034	EUR	-8 206 000	-8 206 000
FR2CIBFS9012	Issuance/BondEMTN CFSSOLIP FR2CIBFS9012/0D/TAUX/18/04/2034	18/04/2034	EUR	-1 500 000	-1 500 000
FR2CIBFS4500	Issuance/BondEMTN CFSSOLIP FR2CIBFS4500/0D/TAUX/19/04/2034	19/04/2034	EUR	-30 000 000	-30 000 000
FR2CIBFS9301	Issuance/BondEMTN CFSSOLIP FR2CIBFS9301/0D/TAUX/19/04/2034	19/04/2034	EUR	-1 000 000	-1 000 000
FR2CIBFS8451	Issuance/BondEMTN CFSSOLIP FR2CIBFS8451/0D/TAUX/23/04/2034	23/04/2034	EUR	-30 000 000	-30 000 000
FR2CIBFS9152	Issuance/BondEMTN CFSSOLIP FR2CIBFS9152/0D/TAUX/24/04/2034	24/04/2034	EUR	-1 550 000	-1 550 000
FR2CIBFS8675	Issuance/BondEMTN CFSSOLIP FR2CIBFS8675/0D/TAUX/26/04/2034	26/04/2034	EUR	-30 000 000	-30 000 000
FR2CIBFS9095	Issuance/BondEMTN CFSSOLIP FR2CIBFS9095/0D/TAUX/29/04/2034	29/04/2034	EUR	-500 000	-500 000
FR2CIBFS5739	Issuance/BondEMTN CFSSOLIP FR2CIBFS5739/0D/TAUX/30/04/2034	30/04/2034	EUR	-30 000 000	-30 000 000
FR2CIBFS9525	Issuance/BondEMTN CFSSOLIP FR2CIBFS9525/0D/TAUX/02/05/2034	02/05/2034	EUR	-600 000	-600 000
FR2CIBFS9327	Issuance/BondEMTN CFSSOLIP FR2CIBFS9327/0D/TAUX/03/05/2034	03/05/2034	EUR	-30 000 000	-30 000 000
FR2CIBFS9988	Issuance/BondEMTN CFSSOLIP FR2CIBFS9988/0D/TAUX/03/05/2034	03/05/2034	EUR	-700 000	-700 000
FR3CIBFS0135	Issuance/BondEMTN CFSSOLIP FR3CIBFS0135/0D/TAUX/07/05/2034	07/05/2034	EUR	-8 000 000	-8 000 000
FR3CIBFS0150	Issuance/BondEMTN CFSSOLIP FR3CIBFS0150/0D/TAUX/07/05/2034	07/05/2034	EUR	-760 000	-760 000
FR2CIBFS9780	Issuance/BondEMTN CFSSOLIP FR2CIBFS9780/0D/TAUX/09/05/2034	09/05/2034	EUR	-1 800 000	-1 800 000
FR2CIBFS9418	Issuance/BondEMTN CFSSOLIP FR2CIBFS9418/0D/TAUX/10/05/2034	10/05/2034	EUR	-30 000 000	-30 000 000
FR2CIBFS9426	Issuance/BondEMTN CFSSOLIP FR2CIBFS9426/0D/TAUX/10/05/2034	10/05/2034	EUR	-30 000 000	-30 000 000
FR2CIBFS9434	Issuance/BondEMTN CFSSOLIP FR2CIBFS9434/0D/TAUX/10/05/2034	10/05/2034	EUR	-30 000 000	-30 000 000
FR3CIBFS0218	Issuance/BondEMTN CFSSOLIP FR3CIBFS0218/0D/TAUX/10/05/2034	10/05/2034	EUR	-500 000	-500 000
FR2CIBFS5846	Issuance/BondEMTN CFSSOLIP FR2CIBFS5846/0D/TAUX/17/05/2034	17/05/2034	EUR	-10 000 000	-10 000 000
FR2CIBFS7701	Issuance/BondEMTN CFSSOLIP FR2CIBFS7701/0D/TAUX/17/05/2034	17/05/2034	EUR	-30 000 000	-30 000 000
FR3CIBFS0549	Issuance/BondEMTN CFSSOLIP FR3CIBFS0549/0D/TAUX/22/05/2034	22/05/2034	EUR	-2 000 000	-2 000 000
FR2CIBFS9954	Issuance/BondEMTN CFSSOLIP FR2CIBFS9954/0D/TAUX/23/05/2034	23/05/2034	EUR	-2 000 000	-2 000 000
FR3CIBFS0580	Issuance/BondEMTN CFSSOLIP FR3CIBFS0580/0D/TAUX/28/05/2034	28/05/2034	EUR	-3 000 000	-3 000 000
FR3CIBFS0671	Issuance/BondEMTN CFSSOLIP FR3CIBFS0671/0D/TAUX/29/05/2034	29/05/2034	EUR	-2 600 000	-2 600 000
FR2CIBFS8576	Issuance/BondEMTN CFSSOLIP FR2CIBFS8576/0D/TAUX/30/05/2034	30/05/2034	EUR	-30 000 000	-30 000 000
FR3CIBFS1281	Issuance/BondEMTN CFSSOLIP FR3CIBFS1281/0D/TAUX/30/05/2034	30/05/2034	EUR	-2 500 000	-2 500 000
FR3CIBFS0903	Issuance/BondEMTN CFSSOLIP FR3CIBFS0903/0D/TAUX/04/06/2034	04/06/2034	EUR	-1 000 000	-1 000 000
FR2CIBFS9939	Issuance/BondEMTN CFSSOLIP FR2CIBFS9939/0D/TAUX/07/06/2034	07/06/2034	EUR	-30 000 000	-30 000 000
FR3CIBFS0986	Issuance/BondEMTN CFSSOLIP FR3CIBFS0986/0D/TAUX/13/06/2034	13/06/2034	EUR	-1 500 000	-1 500 000
FR2CIBFS6299	Issuance/BondEMTN CFSSOLIP FR2CIBFS6299/0D/TAUX/17/06/2034	17/06/2034	EUR	-30 000 000	-30 000 000
FR3CIBFS1695	Issuance/BondEMTN CFSSOLIP FR3CIBFS1695/0D/TAUX/26/06/2034	26/06/2034	EUR	-800 000	-800 000
FR3CIBFS1711	Issuance/BondEMTN CFSSOLIP FR3CIBFS1711/0D/TAUX/26/06/2034	26/06/2034	EUR	-500 000	-500 000
FR2CIBFS7776	Issuance/BondEMTN CFSSOLIP FR2CIBFS7776/0D/TAUX/28/06/2034	28/06/2034	EUR	-300 000 000	-300 000 000
FR3CIBFS0317	Issuance/BondEMTN CFSSOLIP FR3CIBFS0317/0D/TAUX/28/06/2034	28/06/2034	EUR	-32 325 000	-32 325 000
FR3CIBFS1885	Issuance/BondEMTN CFSSOLIP FR3CIBFS1885/0D/TAUX/28/06/2034	28/06/2034	EUR	-500 000	-500 000
FR2CIBFS8113	Issuance/BondEMTN CFSSOLIP FR2CIBFS8113/0D/TAUX/30/08/2034	30/08/2034	EUR	-350 000 000	-350 000 000
FR2CIBFS5705	Issuance/BondEMTN CFSSOLIP FR2CIBFS5705/0D/TAUX/06/02/2036	06/02/2036	EUR	-30 000 000	-30 000 000
FR2CIBFS5762	Issuance/BondEMTN CFSSOLIP FR2CIBFS5762/0D/TAUX/08/02/2036	08/02/2036	EUR	-3 000 000	-3 000 000

CREDIT AGRICOLE CIB FINANCIAL SOLUTIONS
Rapport financier semestriel le 30 juin 2024

Code Isin	Libellé du Code Isin	Date d'échéance	Devises	Montant Nominal en devise	Montant Nominal en CVEUR
FR2CIBFS5879	Issuance/BondEMTN CFSSOLIP FR2CIBFS5879/0D/TAUX/15/02/2036	15/02/2036	EUR	-5 000 000	-5 000 000
FR2CIBFS5945	Issuance/BondEMTN CFSSOLIP FR2CIBFS5945/0D/TAUX/21/02/2036	21/02/2036	EUR	-6 250 000	-6 250 000
FR2CIBFS6901	Issuance/BondEMTN CFSSOLIP FR2CIBFS6901/0D/TAUX/23/02/2036	23/02/2036	EUR	-200 000	-200 000
FR2CIBFS6208	Issuance/BondEMTN CFSSOLIP FR2CIBFS6208/0D/TAUX/26/02/2036	26/02/2036	EUR	-500 000	-500 000
FR2CIBFS5085	Issuance/BondEMTN CFSSOLIP FR2CIBFS5085/0D/TAUX/28/02/2036	28/02/2036	EUR	-30 000 000	-30 000 000
FR2CIBFS4567	Issuance/BondEMTN CFSSOLIP FR2CIBFS4567/0D/TAUX/07/03/2036	07/03/2036	EUR	-30 000 000	-30 000 000
FR2CIBFS6026	Issuance/BondEMTN CFSSOLIP FR2CIBFS6026/0D/TAUX/18/03/2036	18/03/2036	EUR	-3 500 000	-3 500 000
FR2CIBFS5978	Issuance/BondEMTN CFSSOLIP FR2CIBFS5978/0D/TAUX/02/04/2036	02/04/2036	EUR	-30 000 000	-30 000 000
FR2CIBFS7438	Issuance/BondEMTN CFSSOLIP FR2CIBFS7438/0D/TAUX/02/04/2036	02/04/2036	EUR	-3 500 000	-3 500 000
FR2CIBFS7271	Issuance/BondEMTN CFSSOLIP FR2CIBFS7271/0D/TAUX/05/04/2036	05/04/2036	EUR	-500 000	-500 000
FR2CIBFS8196	Issuance/BondEMTN CFSSOLIP FR2CIBFS8196/0D/TAUX/05/04/2036	05/04/2036	EUR	-3 500 000	-3 500 000
FR2CIBFS8626	Issuance/BondEMTN CFSSOLIP FR2CIBFS8626/0D/TAUX/11/04/2036	11/04/2036	EUR	-2 000 000	-2 000 000
FR2CIBFS7354	Issuance/BondEMTN CFSSOLIP FR2CIBFS7354/0D/TAUX/12/04/2036	12/04/2036	EUR	-30 000 000	-30 000 000
FR2CIBFS6687	Issuance/BondEMTN CFSSOLIP FR2CIBFS6687/0D/TAUX/16/04/2036	16/04/2036	EUR	-30 000 000	-30 000 000
FR2CIBFS8725	Issuance/BondEMTN CFSSOLIP FR2CIBFS8725/0D/TAUX/18/04/2036	18/04/2036	EUR	-3 000 000	-3 000 000
FR2CIBFS9293	Issuance/BondEMTN CFSSOLIP FR2CIBFS9293/0D/TAUX/22/04/2036	22/04/2036	EUR	-500 000	-500 000
FR2CIBFS6752	Issuance/BondEMTN CFSSOLIP FR2CIBFS6752/0D/TAUX/24/04/2036	24/04/2036	EUR	-1 462 000	-1 462 000
FR2CIBFS9178	Issuance/BondEMTN CFSSOLIP FR2CIBFS9178/0D/TAUX/25/04/2036	25/04/2036	EUR	-1 000 000	-1 000 000
FR2CIBFS8659	Issuance/BondEMTN CFSSOLIP FR2CIBFS8659/0D/TAUX/26/04/2036	26/04/2036	EUR	-30 000 000	-30 000 000
FR2CIBFS5044	Issuance/BondEMTN CFSSOLIP FR2CIBFS5044/0D/TAUX/30/04/2036	30/04/2036	EUR	-30 000 000	-30 000 000
FR2CIBFS7289	Issuance/BondEMTN CFSSOLIP FR2CIBFS7289/0D/TAUX/30/04/2036	30/04/2036	EUR	-30 000 000	-30 000 000
FR2CIBFS6885	Issuance/BondEMTN CFSSOLIP FR2CIBFS6885/0D/TAUX/03/05/2036	03/05/2036	EUR	-30 000 000	-30 000 000
FR2CIBFS5275	Issuance/BondEMTN CFSSOLIP FR2CIBFS5275/0D/TAUX/05/05/2036	05/05/2036	EUR	-30 000 000	-30 000 000
FR2CIBFS5747	Issuance/BondEMTN CFSSOLIP FR2CIBFS5747/0D/TAUX/05/05/2036	05/05/2036	EUR	-30 000 000	-30 000 000
FR2CIBFS5853	Issuance/BondEMTN CFSSOLIP FR2CIBFS5853/0D/TAUX/24/05/2036	24/05/2036	EUR	-148 424 000	-148 424 000
FR2CIBFS7727	Issuance/BondEMTN CFSSOLIP FR2CIBFS7727/0D/TAUX/24/05/2036	24/05/2036	EUR	-30 000 000	-30 000 000
FR2CIBFS9970	Issuance/BondEMTN CFSSOLIP FR2CIBFS9970/0D/TAUX/05/06/2036	05/06/2036	EUR	-2 000 000	-2 000 000
FR3CIBFS1737	Issuance/BondEMTN CFSSOLIP FR3CIBFS1737/0D/TAUX/18/06/2036	18/06/2036	EUR	-4 500 000	-4 500 000
FR3CIBFS1653	Issuance/BondEMTN CFSSOLIP FR3CIBFS1653/0D/TAUX/24/06/2036	24/06/2036	EUR	-1 000 000	-1 000 000
FR2CIBFS7966	Issuance/BondEMTN CFSSOLIP FR2CIBFS7966/0D/TAUX/28/06/2036	28/06/2036	EUR	-30 000 000	-30 000 000
FR3CIBFS0960	Issuance/BondEMTN CFSSOLIP FR3CIBFS0960/0D/TAUX/06/06/2038	06/06/2038	EUR	-4 000 000	-4 000 000
FR2CIBFS5887	Issuance/BondEMTN CFSSOLIP FR2CIBFS5887/0D/TAUX/19/02/2039	19/02/2039	EUR	-3 000 000	-3 000 000
FR2CIBFS7263	Issuance/BondEMTN CFSSOLIP FR2CIBFS7263/0D/TAUX/28/02/2039	28/02/2039	EUR	-5 000 000	-5 000 000
FR2CIBFS7685	Issuance/BondEMTN CFSSOLIP FR2CIBFS7685/0D/TAUX/18/03/2039	18/03/2039	EUR	-2 000 000	-2 000 000
FR2CIBFS8329	Issuance/BondEMTN CFSSOLIP FR2CIBFS8329/0D/TAUX/02/04/2039	02/04/2039	EUR	-1 000 000	-1 000 000
FR2CIBFS8337	Issuance/BondEMTN CFSSOLIP FR2CIBFS8337/0D/TAUX/02/04/2039	02/04/2039	EUR	-1 000 000	-1 000 000
FR2CIBFS8071	Issuance/BondEMTN CFSSOLIP FR2CIBFS8071/0D/TAUX/18/04/2039	18/04/2039	EUR	-2 375 000	-2 375 000
FR2CIBFS9376	Issuance/BondEMTN CFSSOLIP FR2CIBFS9376/0D/TAUX/25/04/2039	25/04/2039	EUR	-500 000	-500 000
FR3CIBFS0630	Issuance/BondEMTN CFSSOLIP FR3CIBFS0630/0D/TAUX/14/05/2039	14/05/2039	EUR	-500 000	-500 000
FR3CIBFS1299	Issuance/BondEMTN CFSSOLIP FR3CIBFS1299/0D/TAUX/06/06/2039	06/06/2039	EUR	-500 000	-500 000
FR3CIBFS1745	Issuance/BondEMTN CFSSOLIP FR3CIBFS1745/0D/TAUX/26/06/2039	26/06/2039	EUR	-600 000	-600 000
FR2CIBFS5135	Issuance/BondEMTN CFSEISIP FR2CIBFS5135/0D/TAUX/25/01/2027	25/01/2027	EUR	-9 376 000	-9 376 000
FR2CIBFS5614	Issuance/BondEMTN CFSEISIP FR2CIBFS5614/0D/TAUX/01/02/2027	01/02/2027	EUR	-4 837 000	-4 837 000
FR2CIBFS8667	Issuance/BondEMTN CFSEISIP FR2CIBFS8667/0D/TAUX/21/04/2028	21/04/2028	EUR	-875 000	-875 000
FR2CIBFS9871	Issuance/BondEMTN CFSEISIP FR2CIBFS9871/0D/TAUX/04/05/2028	04/05/2028	EUR	-4 200 000	-4 200 000
FR2CIBFS5952	Issuance/BondEMTN CFSEISIP FR2CIBFS5952/0D/TAUX/21/02/2029	21/02/2029	EUR	-3 670 000	-3 670 000
FR2CIBFS8717	Issuance/BondEMTN CFSEISIP FR2CIBFS8717/0D/TAUX/24/04/2029	24/04/2029	EUR	-2 300 000	-2 300 000
FR2CIBFS9806	Issuance/BondEMTN CFSEISIP FR2CIBFS9806/0D/TAUX/26/04/2029	26/04/2029	EUR	-1 500 000	-1 500 000
FR3CIBFS0853	Issuance/BondEMTN CFSEISIP FR3CIBFS0853/0D/TAUX/12/06/2029	12/06/2029	EUR	-5 050 000	-5 050 000
FR3CIBFS1851	Issuance/BondEMTN CFSEISIP FR3CIBFS1851/0D/TAUX/27/06/2029	27/06/2029	EUR	-7 610 000	-7 610 000
FR2CIBFS5416	Issuance/BondEMTN CFSEISIP FR2CIBFS5416/0D/TAUX/05/02/2030	05/02/2030	EUR	-35 812 000	-35 812 000
XS2459329368	Issuance/BondEMTN CFSSOLIP XS2459329368/0D/TAUX/15/02/2027	15/02/2027	EUR	-10 000 000	-10 000 000
XS2583390021	Issuance/BondEMTN CFSSOLIP XS2583390021/0D/TAUX/15/03/2028	15/03/2028	EUR	-2 500 000	-2 500 000
XS2638704846	Issuance/BondEMTN CFSSOLIP XS2638704846/0D/TAUX/16/02/2028	16/02/2028	EUR	-760 000	-760 000
XS2638711460	Issuance/BondEMTN CFSSOLIP XS2638711460/0D/TAUX/01/03/2029	01/03/2029	EUR	-1 827 000	-1 827 000
XS2706976151	Issuance/BondEMTN CFSSOLIP XS2706976151/0D/TAUX/07/03/2028	07/03/2028	EUR	-2 700 000	-2 700 000
XS2706983363	Issuance/BondEMTN CFSSOLIP XS2706983363/0D/TAUX/04/04/2029	04/04/2029	EUR	-1 138 000	-1 138 000
XS2706984502	Issuance/BondEMTN CFSSOLIP XS2706984502/0D/TAUX/02/04/2028	02/04/2028	EUR	-23 742 000	-23 742 000
XS2707303967	Issuance/BondEMTN CFSSOLIP XS2707303967/0D/TAUX/30/04/2028	30/04/2028	EUR	-15 861 000	-15 861 000
XS2738053110	Issuance/BondEMTN CFSSOLIP XS2738053110/0D/TAUX/02/05/2028	02/05/2028	EUR	-5 000 000	-5 000 000
XS2738071955	Issuance/BondEMTN CFSSOLIP XS2738071955/0D/TAUX/17/05/2027	17/05/2027	EUR	-5 000 000	-5 000 000
XS2738081087	Issuance/BondEMTN CFSSOLIP XS2738081087/0D/TAUX/10/05/2029	10/05/2029	EUR	-3 000 000	-3 000 000
XS2738084008	Issuance/BondEMTN CFSSOLIP XS2738084008/0D/TAUX/16/05/2029	16/05/2029	EUR	-3 000 000	-3 000 000
XS2738084776	Issuance/BondEMTN CFSSOLIP XS2738084776/0D/TAUX/31/05/2027	31/05/2027	EUR	-1 500 000	-1 500 000
XS2738084859	Issuance/BondEMTN CFSSOLIP XS2738084859/0D/TAUX/31/05/2027	31/05/2027	EUR	-10 000 000	-10 000 000
XS2738100481	Issuance/BondEMTN CFSSOLIP XS2738100481/0D/TAUX/29/05/2034	29/05/2034	EUR	-1 700 000	-1 700 000
XS2738100564	Issuance/BondEMTN CFSSOLIP XS2738100564/0D/TAUX/29/05/2034	29/05/2034	EUR	-2 230 000	-2 230 000
XS2738101612	Issuance/BondEMTN CFSSOLIP XS2738101612/0D/TAUX/31/05/2029	31/05/2029	EUR	-1 000 000	-1 000 000
XS2738117709	Issuance/BondEMTN CFSSOLIP XS2738117709/0D/TAUX/21/06/2029	21/06/2029	EUR	-1 000 000	-1 000 000
XS2316244495	Issuance/BondCERTIFIC CFSEISIP XS2316244495/0D/TAUX/31/01/2029	31/01/2029	EUR	-124 932 000	-124 932 000
XS2583389288	Issuance/BondEMTN CFSEISIP XS2583389288/0D/TAUX/28/01/2025	28/01/2025	EUR	-1 000 000	-1 000 000
XS2583389528	Issuance/BondCERTIFIC CFSEISIP XS2583389528/0D/TAUX/28/02/2029	28/02/2029	EUR	-116 712 000	-116 712 000
XS2638668272	Issuance/BondEMTN CFSEISIP XS2638668272/0D/TAUX/14/02/2025	14/02/2025	EUR	-2 000 000	-2 000 000
XS2638706973	Issuance/BondEMTN CFSEISIP XS2638706973/0D/TAUX/17/01/2025	17/01/2025	EUR	-2 000 000	-2 000 000
XS2638710652	Issuance/BondEMTN CFSEISIP XS2638710652/0D/TAUX/07/03/2025	07/03/2025	EUR	-5 000 000	-5 000 000
XS2638719877	Issuance/BondEMTN CFSEISIP XS2638719877/0D/TAUX/03/02/2025	03/02/2025	EUR	-1 000 000	-1 000 000

CREDIT AGRICOLE CIB FINANCIAL SOLUTIONS
Rapport financier semestriel le 30 juin 2024

Code Isin	Libellé du Code Isin	Date d'échéance	Devise	Montant Nominal en devise	Montant Nominal en CVEUR
XS2638720453	Issuance/BondEMTN CFSEISIP XS2638720453/0D/TAUX/05/02/2027	05/02/2027	EUR	-1 000 000	-1 000 000
XS2706965469	Issuance/BondEMTN CFSEISIP XS2706965469/0D/TAUX/30/12/2025	30/12/2025	EUR	-1 500 000	-1 500 000
XS2706986036	Issuance/BondEMTN CFSEISIP XS2706986036/0D/TAUX/04/09/2024	04/09/2024	EUR	-5 000 000	-5 000 000
XS2706994212	Issuance/BondCERTIFIC CFSEISIP XS2706994212/0D/TAUX/19/07/2029	19/07/2029	EUR	-3 000 000	-3 000 000
XS2738045447	Issuance/BondEMTN CFSEISIP XS2738045447/0D/TAUX/10/04/2025	10/04/2025	EUR	-3 000 000	-3 000 000
XS2738045520	Issuance/BondEMTN CFSEISIP XS2738045520/0D/TAUX/10/04/2025	10/04/2025	EUR	-3 000 000	-3 000 000
XS2738045876	Issuance/BondEMTN CFSEISIP XS2738045876/0D/TAUX/10/04/2025	10/04/2025	EUR	-3 000 000	-3 000 000
XS2738045959	Issuance/BondEMTN CFSEISIP XS2738045959/0D/TAUX/10/04/2025	10/04/2025	EUR	-3 000 000	-3 000 000
XS2738050447	Issuance/BondEMTN CFSEISIP XS2738050447/0D/TAUX/09/10/2025	09/10/2025	EUR	-3 000 000	-3 000 000
XS2738060081	Issuance/BondEMTN CFSEISIP XS2738060081/0D/TAUX/24/04/2026	24/04/2026	EUR	-2 000 000	-2 000 000
XS2738060321	Issuance/BondEMTN CFSEISIP XS2738060321/0D/TAUX/24/04/2026	24/04/2026	EUR	-1 000 000	-1 000 000
XS2738072508	Issuance/BondEMTN CFSEISIP XS2738072508/0D/TAUX/29/04/2025	29/04/2025	EUR	-1 500 000	-1 500 000
XS2738082309	Issuance/BondEMTN CFSEISIP XS2738082309/0D/TAUX/07/05/2025	07/05/2025	EUR	-2 000 000	-2 000 000
XS2738083299	Issuance/BondEMTN CFSEISIP XS2738083299/0D/TAUX/08/05/2025	08/05/2025	EUR	-7 000 000	-7 000 000
XS2738090237	Issuance/BondEMTN CFSEISIP XS2738090237/0D/TAUX/11/11/2024	11/11/2024	EUR	-5 000 000	-5 000 000
XS2738090666	Issuance/BondEMTN CFSEISIP XS2738090666/0D/TAUX/22/11/2024	22/11/2024	EUR	-1 500 000	-1 500 000
XS2738091045	Issuance/BondEMTN CFSEISIP XS2738091045/0D/TAUX/18/05/2026	18/05/2026	EUR	-7 000 000	-7 000 000
XS2738091474	Issuance/BondEMTN CFSEISIP XS2738091474/0D/TAUX/21/05/2025	21/05/2025	EUR	-3 000 000	-3 000 000
XS2738095467	Issuance/BondEMTN CFSEISIP XS2738095467/0D/TAUX/21/05/2025	21/05/2025	EUR	-3 000 000	-3 000 000
XS2738103584	Issuance/BondEMTN CFSEISIP XS2738103584/0D/TAUX/06/06/2025	06/06/2025	EUR	-8 000 000	-8 000 000
XS2738113385	Issuance/BondEMTN CFSEISIP XS2738113385/0D/TAUX/12/06/2026	12/06/2026	EUR	-2 000 000	-2 000 000
XS2738117881	Issuance/BondEMTN CFSEISIP XS2738117881/0D/TAUX/18/06/2025	18/06/2025	EUR	-2 000 000	-2 000 000
XS2738118004	Issuance/BondEMTN CFSEISIP XS2738118004/0D/TAUX/17/06/2025	17/06/2025	EUR	-2 000 000	-2 000 000
XS2738118186	Issuance/BondEMTN CFSEISIP XS2738118186/0D/TAUX/17/06/2025	17/06/2025	EUR	-2 000 000	-2 000 000
XS2738119820	Issuance/BondEMTN CFSEISIP XS2738119820/0D/TAUX/19/06/2025	19/06/2025	EUR	-2 000 000	-2 000 000
XS2738120083	Issuance/BondEMTN CFSEISIP XS2738120083/0D/TAUX/19/06/2025	19/06/2025	EUR	-2 000 000	-2 000 000
XS2738130637	Issuance/BondEMTN CFSEISIP XS2738130637/0D/TAUX/23/06/2025	23/06/2025	EUR	-1 000 000	-1 000 000
XS2706968059	Issuance/BondEMTN CFSSOLIP XS2706968059/0D/TAUX/22/03/2031	24/03/2031	EUR	-3 585 000	-3 585 000
XS2706992943	Issuance/BondEMTN CFSSOLIP XS2706992943/0D/TAUX/26/04/2031	26/04/2031	EUR	-4 144 000	-4 144 000
XS2738072417	Issuance/BondEMTN CFSSOLIP XS2738072417/0D/TAUX/02/05/2031	02/05/2031	EUR	-2 500 000	-2 500 000
XS2738059075	Issuance/BondEMTN CFSSOLIP XS2738059075/0D/TAUX/24/05/2031	24/05/2031	EUR	-3 045 000	-3 045 000
XS2738098990	Issuance/BondEMTN CFSSOLIP XS2738098990/0D/TAUX/28/06/2031	28/06/2031	EUR	-2 971 000	-2 971 000
XS2706962367	Issuance/BondEMTN CFSSOLIP XS2706962367/0D/TAUX/14/02/2034	14/02/2034	EUR	-3 350 000	-3 350 000
XS2706969024	Issuance/BondEMTN CFSSOLIP XS2706969024/0D/TAUX/21/02/2034	21/02/2034	EUR	-3 000 000	-3 000 000
XS2706982712	Issuance/BondEMTN CFSSOLIP XS2706982712/0D/TAUX/06/03/2034	06/03/2034	EUR	-1 000 000	-1 000 000
XS2706984411	Issuance/BondEMTN CFSSOLIP XS2706984411/0D/TAUX/18/03/2034	18/03/2034	EUR	-1 700 000	-1 700 000
XS2707004110	Issuance/BondEMTN CFSSOLIP XS2707004110/0D/TAUX/02/04/2034	02/04/2034	EUR	-900 000	-900 000
XS2738100135	Issuance/BondEMTN CFSSOLIP XS2738100135/0D/TAUX/29/05/2034	29/05/2034	EUR	-6 820 000	-6 820 000
XS2738100218	Issuance/BondEMTN CFSSOLIP XS2738100218/0D/TAUX/29/05/2034	29/05/2034	EUR	-6 220 000	-6 220 000
XS2738100309	Issuance/BondEMTN CFSSOLIP XS2738100309/0D/TAUX/29/05/2034	29/05/2034	EUR	-8 200 000	-8 200 000
XS2638668603	Issuance/BondEMTN CFSEISIP XS2638668603/0D/TAUX/22/03/2029	22/03/2029	EUR	-2 600 000	-2 600 000
XS2638668942	Issuance/BondEMTN CFSEISIP XS2638668942/0D/TAUX/11/04/2029	11/04/2029	EUR	-2 500 000	-2 500 000
FR2CIBFS6497	Issuance/BondEMTN CFSSOLIP FR2CIBFS6497/0D/TAUX/30/05/2036	30/05/2036	EUR	-30 000 000	-30 000 000
FR2CIBFS6935	Issuance/BondEMTN CFSSOLIP FR2CIBFS6935/0D/TAUX/14/05/2025	14/05/2025	EUR	-30 000 000	-30 000 000
FR2CIBFS7362	Issuance/BondEMTN CFSSOLIP FR2CIBFS7362/0D/TAUX/13/03/2034	13/03/2034	EUR	-550 000	-550 000
FR3CIBFS1349	Issuance/BondEMTN CFSSOLIP FR3CIBFS1349/0D/TAUX/20/06/2029	20/06/2029	EUR	-500 000	-500 000
FR3CIBFS0374	Issuance/BondEMTN CFSSOLIP FR3CIBFS0374/0D/TAUX/17/06/2031	17/06/2031	EUR	-30 000 000	-30 000 000
FR2CIBFS7909	Issuance/BondEMTN CFSSOLIP FR2CIBFS7909/0D/TAUX/26/03/2034	26/03/2034	EUR	-1 800 000	-1 800 000
FR2CIBFS8030	Issuance/BondEMTN CFSSOLIP FR2CIBFS8030/0D/TAUX/28/03/2034	28/03/2034	EUR	-500 000	-500 000
FR2CIBFS6851	Issuance/BondEMTN CFSSOLIP FR2CIBFS6851/0D/TAUX/05/04/2034	05/04/2034	EUR	-1 150 000	-1 150 000
FR2CIBFS9368	Issuance/BondEMTN CFSSOLIP FR2CIBFS9368/0D/TAUX/22/04/2034	22/04/2034	EUR	-600 000	-600 000
FR2CIBFS8683	Issuance/BondEMTN CFSSOLIP FR2CIBFS8683/0D/TAUX/26/04/2034	26/04/2034	EUR	-2 700 000	-2 700 000
FR3CIBFS0655	Issuance/BondEMTN CFSSOLIP FR3CIBFS0655/0D/TAUX/15/05/2034	15/05/2034	EUR	-500 000	-500 000
FR2CIBFS5143	Issuance/BondEMTN CFSSOLIP FR2CIBFS5143/0D/TAUX/30/05/2034	30/05/2034	EUR	-30 000 000	-30 000 000
FR2CIBFS6174	Issuance/BondEMTN CFSSOLIP FR2CIBFS6174/0D/TAUX/12/02/2036	12/02/2036	EUR	-600 000	-600 000
FR2CIBFS5754	Issuance/BondEMTN CFSSOLIP FR2CIBFS5754/0D/TAUX/14/02/2036	14/02/2036	EUR	-800 000	-800 000
FR2CIBFS5796	Issuance/BondEMTN CFSSOLIP FR2CIBFS5796/0D/TAUX/21/02/2036	21/02/2036	EUR	-1 200 000	-1 200 000
FR2CIBFS6539	Issuance/BondEMTN CFSSOLIP FR2CIBFS6539/0D/TAUX/04/03/2036	04/03/2036	EUR	-1 000 000	-1 000 000
FR2CIBFS7388	Issuance/BondEMTN CFSSOLIP FR2CIBFS7388/0D/TAUX/22/03/2036	22/03/2036	EUR	-700 000	-700 000
FR2CIBFS6547	Issuance/BondEMTN CFSSOLIP FR2CIBFS6547/0D/TAUX/02/04/2036	02/04/2036	EUR	-30 000 000	-30 000 000
FR2CIBFS6083	Issuance/BondEMTN CFSSOLIP FR2CIBFS6083/0D/TAUX/15/04/2036	15/04/2036	EUR	-30 000 000	-30 000 000
FR3CIBFS0291	Issuance/BondEMTN CFSSOLIP FR3CIBFS0291/0D/TAUX/12/06/2036	12/06/2036	EUR	-30 000 000	-30 000 000
FR2CIBFS9350	Issuance/BondEMTN CFSSOLIP FR2CIBFS9350/0D/TAUX/28/06/2036	28/06/2036	EUR	-30 000 000	-30 000 000
FR2CIBFS9830	Issuance/BondEMTN CFSSOLIP FR2CIBFS9830/0D/TAUX/31/07/2036	31/07/2036	EUR	-30 000 000	-30 000 000
FR3CIBFS1117	Issuance/BondEMTN CFSSOLIP FR3CIBFS1117/0D/TAUX/24/12/2036	24/12/2036	EUR	-100 000 000	-100 000 000
FR2CIBFS4625	Issuance/BondEMTN CFSEISIP FR2CIBFS4625/0D/TAUX/10/01/2029	10/01/2029	EUR	-3 543 000	-3 543 000
FR2CIBFS4641	Issuance/BondEMTN CFSEISIP FR2CIBFS4641/0D/TAUX/18/01/2029	18/01/2029	EUR	-1 720 000	-1 720 000
XS2638707609	Issuance/BondEMTN CFSEISIP XS2638707609/0D/TAUX/25/01/2028	25/01/2028	EUR	-1 000 000	-1 000 000
XS2316244735	Issuance/BondCERTIFIC CFSEISIP XS2316244735/0D/TAUX/27/02/2026	27/02/2026	EUR	-3 000 000	-3 000 000
XS2316244651	Issuance/BondCERTIFIC CFSEISIP XS2316244651/0D/TAUX/01/03/2027	01/03/2027	EUR	-3 000 000	-3 000 000
XS2316244578	Issuance/BondCERTIFIC CFSEISIP XS2316244578/0D/TAUX/13/02/2026	13/02/2026	EUR	-7 000 000	-7 000 000
XS2638712864	Issuance/BondEMTN CFSEISIP XS2638712864/0D/TAUX/30/07/2026	30/07/2026	EUR	-5 000 000	-5 000 000
FR2CIBFS5564	Issuance/BondEMTN CFSEISIP FR2CIBFS5564/0D/TAUX/07/02/2029	07/02/2029	EUR	-27 022 000	-27 022 000
FR2CIBFS6190	Issuance/BondEMTN CFSEISIP FR2CIBFS6190/0D/TAUX/15/02/2029	15/02/2029	EUR	-2 500 000	-2 500 000
FR2CIBFS5598	Issuance/BondEMTN CFSEISIP FR2CIBFS5598/0D/TAUX/15/02/2029	15/02/2029	EUR	-1 050 000	-1 050 000
FR2CIBFS6638	Issuance/BondEMTN CFSEISIP FR2CIBFS6638/0D/TAUX/16/02/2029	16/02/2029	EUR	-3 500 000	-3 500 000

CREDIT AGRICOLE CIB FINANCIAL SOLUTIONS
Rapport financier semestriel le 30 juin 2024

Code Isin	Libellé du Code Isin	Date d'échéance	Devise	Montant Nominal en devise	Montant Nominal en CVEUR
FR2CIBFS6281	Issuance/BondEMTN CFSEISIP FR2CIBFS6281/0D/TAUX/21/02/2029	21/02/2029	EUR	-40 000 000	-40 000 000
FR2CIBFS6612	Issuance/BondEMTN CFSEISIP FR2CIBFS6612/0D/TAUX/16/02/2029	16/02/2029	EUR	-3 000 000	-3 000 000
FR2CIBFS6604	Issuance/BondEMTN CFSEISIP FR2CIBFS6604/0D/TAUX/16/02/2029	16/02/2029	EUR	-2 500 000	-2 500 000
XS2583389791	Issuance/BondCERTIFIC CFSEISIP XS2583389791/0D/TAUX/04/03/2027	04/03/2027	EUR	-2 000 000	-2 000 000
FR2CIBFS7073	Issuance/BondEMTN CFSEISIP FR2CIBFS7073/0D/TAUX/05/03/2029	05/03/2029	EUR	-1 500 000	-1 500 000
FR2CIBFS6380	Issuance/BondEMTN CFSEISIP FR2CIBFS6380/0D/TAUX/01/03/2027	01/03/2027	EUR	-1 000 000	-1 000 000
FR2CIBFS6422	Issuance/BondEMTN CFSEISIP FR2CIBFS6422/0D/TAUX/01/03/2029	01/03/2029	EUR	-2 488 000	-2 488 000
FR2CIBFS7172	Issuance/BondEMTN CFSEISIP FR2CIBFS7172/0D/TAUX/08/03/2029	08/03/2029	EUR	-600 000	-600 000
XS2583389957	Issuance/BondCERTIFIC CFSEISIP XS2583389957/0D/TAUX/18/03/2026	18/03/2026	EUR	-3 000 000	-3 000 000
FR2CIBFS7461	Issuance/BondEMTN CFSEISIP FR2CIBFS7461/0D/TAUX/19/03/2029	19/03/2029	EUR	-4 000 000	-4 000 000
FR2CIBFS7651	Issuance/BondEMTN CFSEISIP FR2CIBFS7651/0D/TAUX/14/03/2029	14/03/2029	EUR	-45 000 000	-45 000 000
FR2CIBFS7669	Issuance/BondEMTN CFSEISIP FR2CIBFS7669/0D/TAUX/14/03/2029	14/03/2029	EUR	-3 981 000	-3 981 000
FR2CIBFS8568	Issuance/BondEMTN CFSEISIP FR2CIBFS8568/0D/TAUX/28/03/2029	28/03/2029	EUR	-1 275 000	-1 275 000
FR2CIBFS8428	Issuance/BondEMTN CFSEISIP FR2CIBFS8428/0D/TAUX/09/04/2029	09/04/2029	EUR	-1 450 000	-1 450 000
FR3CIBFS1778	Issuance/BondEMTN CFSEISIP FR3CIBFS1778/0D/TAUX/18/06/2029	18/06/2029	EUR	-1 500 000 000	-1 500 000 000
XS2738109789	Issuance/BondEMTN CFSEISIP XS2738109789/0D/TAUX/12/12/2024	12/12/2024	EUR	-250 000	-250 000
XS2738109862	Issuance/BondEMTN CFSEISIP XS2738109862/0D/TAUX/12/12/2024	12/12/2024	EUR	-350 000	-350 000
FR2CIBFS4591	Issuance/BondEMTN CFSEISIP FR2CIBFS4591/0D/TAUX/16/01/2025	16/01/2025	EUR	-1 500 000	-1 500 000
FR2CIBFS5515	Issuance/BondEMTN CFSEISIP FR2CIBFS5515/0D/TAUX/10/02/2025	10/02/2025	EUR	-1 500 000	-1 500 000
XS2706965386	Issuance/BondEMTN CFSEISIP XS2706965386/0D/TAUX/24/02/2025	24/02/2025	EUR	-1 000 000	-1 000 000
FR2CIBFS7214	Issuance/BondEMTN CFSEISIP FR2CIBFS7214/0D/TAUX/12/03/2025	12/03/2025	EUR	-1 500 000	-1 500 000
FR3CIBFS0556	Issuance/BondEMTN CFSEISIP FR3CIBFS0556/0D/TAUX/27/05/2025	27/05/2025	EUR	-1 500 000	-1 500 000
FR3CIBFS0572	Issuance/BondEMTN CFSEISIP FR3CIBFS0572/0D/TAUX/28/05/2025	28/05/2025	EUR	-1 500 000	-1 500 000
XS2738121990	Issuance/BondEMTN CFSEISIP XS2738121990/0D/TAUX/18/06/2025	18/06/2025	EUR	-2 000 000	-2 000 000
XS2706964652	Issuance/BondEMTN CFSEISIP XS2706964652/0D/TAUX/15/08/2025	15/08/2025	EUR	-2 000 000	-2 000 000
XS2738054357	Issuance/BondEMTN CFSEISIP XS2738054357/0D/TAUX/20/10/2025	20/10/2025	EUR	-3 000 000	-3 000 000
XS2638680137	Issuance/BondEMTN CFSEISIP XS2638680137/0D/TAUX/23/01/2026	23/01/2026	EUR	-400 000	-400 000
XS2706961120	Issuance/BondEMTN CFSEISIP XS2706961120/0D/TAUX/13/02/2026	13/02/2026	EUR	-1 000 000	-1 000 000
XS2706984098	Issuance/BondEMTN CFSEISIP XS2706984098/0D/TAUX/12/03/2026	12/03/2026	EUR	-5 000 000	-5 000 000
XS2738048896	Issuance/BondEMTN CFSEISIP XS2738048896/0D/TAUX/24/04/2026	24/04/2026	EUR	-2 000 000	-2 000 000
XS2738079180	Issuance/BondEMTN CFSEISIP XS2738079180/0D/TAUX/04/05/2026	04/05/2026	EUR	-2 000 000	-2 000 000
XS2583390450	Issuance/BondCERTIFIC CFSEISIP XS2583390450/0D/TAUX/19/06/2026	19/06/2026	EUR	-2 000 000	-2 000 000
XS2583390534	Issuance/BondCERTIFIC CFSEISIP XS2583390534/0D/TAUX/19/06/2026	19/06/2026	EUR	-1 000 000	-1 000 000
XS2638686868	Issuance/BondEMTN CFSEISIP XS2638686868/0D/TAUX/06/07/2026	06/07/2026	EUR	-200 000	-200 000
FR2CIBFS5507	Issuance/BondEMTN CFSEISIP FR2CIBFS5507/0D/TAUX/10/08/2026	10/08/2026	EUR	-15 000 000	-15 000 000
XS2459342460	Issuance/BondEMTN CFSEISIP XS2459342460/0D/TAUX/22/01/2027	22/01/2027	EUR	-3 000 000	-3 000 000
XS2459342544	Issuance/BondEMTN CFSEISIP XS2459342544/0D/TAUX/25/01/2027	25/01/2027	EUR	-2 500 000	-2 500 000
FR2CIBFS5283	Issuance/BondEMTN CFSEISIP FR2CIBFS5283/0D/TAUX/01/02/2027	01/02/2027	EUR	-900 000	-900 000
XS2638713169	Issuance/BondEMTN CFSEISIP XS2638713169/0D/TAUX/08/02/2027	08/02/2027	EUR	-3 500 000	-3 500 000
FR2CIBFS5523	Issuance/BondEMTN CFSEISIP FR2CIBFS5523/0D/TAUX/09/02/2027	09/02/2027	EUR	-4 860 000	-4 860 000
XS2638719448	Issuance/BondEMTN CFSEISIP XS2638719448/0D/TAUX/09/02/2027	09/02/2027	EUR	-2 000 000	-2 000 000
XS2706961476	Issuance/BondEMTN CFSEISIP XS2706961476/0D/TAUX/15/02/2027	15/02/2027	EUR	-10 000 000	-10 000 000
FR2CIBFS6273	Issuance/BondEMTN CFSEISIP FR2CIBFS6273/0D/TAUX/22/02/2027	22/02/2027	EUR	-1 270 000	-1 270 000
FR2CIBFS6943	Issuance/BondEMTN CFSEISIP FR2CIBFS6943/0D/TAUX/01/03/2027	01/03/2027	EUR	-3 000 000	-3 000 000
XS2638686355	Issuance/BondEMTN CFSEISIP XS2638686355/0D/TAUX/08/03/2027	08/03/2027	EUR	-3 000 000	-3 000 000
XS2706982043	Issuance/BondEMTN CFSEISIP XS2706982043/0D/TAUX/08/03/2027	08/03/2027	EUR	-2 000 000	-2 000 000
FR2CIBFS7198	Issuance/BondEMTN CFSEISIP FR2CIBFS7198/0D/TAUX/09/03/2027	09/03/2027	EUR	-4 667 000	-4 667 000
XS2706984254	Issuance/BondEMTN CFSEISIP XS2706984254/0D/TAUX/09/03/2027	09/03/2027	EUR	-1 500 000	-1 500 000
XS2706992786	Issuance/BondEMTN CFSEISIP XS2706992786/0D/TAUX/11/03/2027	11/03/2027	EUR	-2 000 000	-2 000 000
XS2638668439	Issuance/BondEMTN CFSEISIP XS2638668439/0D/TAUX/15/03/2027	15/03/2027	EUR	-3 000 000	-3 000 000
FR2CIBFS7610	Issuance/BondEMTN CFSEISIP FR2CIBFS7610/0D/TAUX/22/03/2027	22/03/2027	EUR	-965 000	-965 000
FR2CIBFS7735	Issuance/BondEMTN CFSEISIP FR2CIBFS7735/0D/TAUX/30/03/2027	30/03/2027	EUR	-9 515 000	-9 515 000
FR2CIBFS7883	Issuance/BondEMTN CFSEISIP FR2CIBFS7883/0D/TAUX/06/04/2027	06/04/2027	EUR	-2 000 000	-2 000 000
FR2CIBFS8253	Issuance/BondEMTN CFSEISIP FR2CIBFS8253/0D/TAUX/06/04/2027	06/04/2027	EUR	-500 000	-500 000
XS2738044630	Issuance/BondEMTN CFSEISIP XS2738044630/0D/TAUX/06/04/2027	06/04/2027	EUR	-4 000 000	-4 000 000
XS2738059828	Issuance/BondEMTN CFSEISIP XS2738059828/0D/TAUX/19/04/2027	19/04/2027	EUR	-2 000 000	-2 000 000
FR2CIBFS9129	Issuance/BondEMTN CFSEISIP FR2CIBFS9129/0D/TAUX/23/04/2027	23/04/2027	EUR	-3 000 000	-3 000 000
FR2CIBFS9442	Issuance/BondEMTN CFSEISIP FR2CIBFS9442/0D/TAUX/26/04/2027	26/04/2027	EUR	-2 245 000	-2 245 000
FR2CIBFS9517	Issuance/BondEMTN CFSEISIP FR2CIBFS9517/0D/TAUX/30/04/2027	30/04/2027	EUR	-3 600 000	-3 600 000
FR2CIBFS9533	Issuance/BondEMTN CFSEISIP FR2CIBFS9533/0D/TAUX/03/05/2027	03/05/2027	EUR	-1 935 000	-1 935 000
FR3CIBFS0036	Issuance/BondEMTN CFSEISIP FR3CIBFS0036/0D/TAUX/03/05/2027	03/05/2027	EUR	-1 200 000	-1 200 000
XS2738043152	Issuance/BondEMTN CFSEISIP XS2738043152/0D/TAUX/03/05/2027	03/05/2027	EUR	-2 000 000	-2 000 000
XS2738043236	Issuance/BondEMTN CFSEISIP XS2738043236/0D/TAUX/07/05/2027	07/05/2027	EUR	-2 000 000	-2 000 000
XS2738043319	Issuance/BondEMTN CFSEISIP XS2738043319/0D/TAUX/07/05/2027	07/05/2027	EUR	-2 000 000	-2 000 000
FR3CIBFS0465	Issuance/BondEMTN CFSEISIP FR3CIBFS0465/0D/TAUX/10/05/2027	10/05/2027	EUR	-900 000	-900 000
XS2738043400	Issuance/BondEMTN CFSEISIP XS2738043400/0D/TAUX/10/05/2027	10/05/2027	EUR	-1 000 000	-1 000 000
FR3CIBFS0804	Issuance/BondEMTN CFSEISIP FR3CIBFS0804/0D/TAUX/04/06/2027	04/06/2027	EUR	-2 500 000	-2 500 000
XS2738104129	Issuance/BondEMTN CFSEISIP XS2738104129/0D/TAUX/04/06/2027	04/06/2027	EUR	-5 000 000	-5 000 000
XS2738121057	Issuance/BondEMTN CFSEISIP XS2738121057/0D/TAUX/14/06/2027	14/06/2027	EUR	-1 500 000	-1 500 000
XS2738080782	Issuance/BondEMTN CFSEISIP XS2738080782/0D/TAUX/17/06/2027	17/06/2027	EUR	-10 000 000	-10 000 000
FR3CIBFS1901	Issuance/BondEMTN CFSEISIP FR3CIBFS1901/0D/TAUX/28/06/2027	28/06/2027	EUR	-30 000 000	-30 000 000
XS2583390617	Issuance/BondCERTIFIC CFSEISIP XS2583390617/0D/TAUX/28/06/2027	28/06/2027	EUR	-3 000 000	-3 000 000
XS2738108203	Issuance/BondEMTN CFSEISIP XS2738108203/0D/TAUX/28/06/2027	28/06/2027	EUR	-2 000 000	-2 000 000
FR2CIBFS9855	Issuance/BondEMTN CFSEISIP FR2CIBFS9855/0D/TAUX/26/07/2027	26/07/2027	EUR	-2 170 000	-2 170 000
XS2583389445	Issuance/BondCERTIFIC CFSEISIP XS2583389445/0D/TAUX/06/09/2027	06/09/2027	EUR	-10 000 000	-10 000 000
FR2CIBFS7230	Issuance/BondEMTN CFSEISIP FR2CIBFS7230/0D/TAUX/13/03/2028	13/03/2028	EUR	-600 000	-600 000

CREDIT AGRICOLE CIB FINANCIAL SOLUTIONS
Rapport financier semestriel le 30 juin 2024

Code Isin	Libellé du Code Isin	Date d'échéance	Devises	Montant Nominal en devise	Montant Nominal en CVEUR
FR2CIBFS8436	Issuance/BondEMTN CFSEISIP FR2CIBFS8436/0D/TAUX/10/04/2028	10/04/2028	EUR	-900 000	-900 000
FR3CIBFS0028	Issuance/BondEMTN CFSEISIP FR3CIBFS0028/0D/TAUX/03/05/2028	03/05/2028	EUR	-600 000	-600 000
XS2738082135	Issuance/BondEMTN CFSEISIP XS2738082135/0D/TAUX/16/05/2028	16/05/2028	EUR	-3 000 000	-3 000 000
FR3CIBFS0622	Issuance/BondEMTN CFSEISIP FR3CIBFS0622/0D/TAUX/30/05/2028	30/05/2028	EUR	-5 000 000	-5 000 000
XS2738102933	Issuance/BondEMTN CFSEISIP XS2738102933/0D/TAUX/31/05/2028	31/05/2028	EUR	-2 000 000	-2 000 000
FR3CIBFS1067	Issuance/BondEMTN CFSEISIP FR3CIBFS1067/0D/TAUX/12/06/2028	12/06/2028	EUR	-525 000	-525 000
FR3CIBFS1489	Issuance/BondEMTN CFSEISIP FR3CIBFS1489/0D/TAUX/26/06/2028	26/06/2028	EUR	-4 595 000	-4 595 000
FR3CIBFS1802	Issuance/BondEMTN CFSEISIP FR3CIBFS1802/0D/TAUX/26/06/2028	26/06/2028	EUR	-920 000	-920 000
FR3CIBFS1877	Issuance/BondEMTN CFSEISIP FR3CIBFS1877/0D/TAUX/28/06/2028	28/06/2028	EUR	-900 000	-900 000
XS2706962284	Issuance/BondCERTIFIC CFSEISIP XS2706962284/0D/TAUX/15/09/2028	15/09/2028	EUR	-3 000 000	-3 000 000
FR2CIBFS4716	Issuance/BondEMTN CFSEISIP FR2CIBFS4716/0D/TAUX/10/01/2029	10/01/2029	EUR	-5 000 000	-5 000 000
FR2CIBFS4609	Issuance/BondEMTN CFSEISIP FR2CIBFS4609/0D/TAUX/16/01/2029	16/01/2029	EUR	-1 100 000	-1 100 000
FR2CIBFS4617	Issuance/BondEMTN CFSEISIP FR2CIBFS4617/0D/TAUX/16/01/2029	16/01/2029	EUR	-1 100 000	-1 100 000
FR2CIBFS4658	Issuance/BondEMTN CFSEISIP FR2CIBFS4658/0D/TAUX/22/01/2029	22/01/2029	EUR	-900 000	-900 000
FR2CIBFS4674	Issuance/BondEMTN CFSEISIP FR2CIBFS4674/0D/TAUX/23/01/2029	23/01/2029	EUR	-900 000	-900 000
FR2CIBFS5622	Issuance/BondEMTN CFSEISIP FR2CIBFS5622/0D/TAUX/24/01/2029	24/01/2029	EUR	-6 000 000	-6 000 000
FR2CIBFS4682	Issuance/BondEMTN CFSEISIP FR2CIBFS4682/0D/TAUX/25/01/2029	25/01/2029	EUR	-950 000	-950 000
XS2638714308	Issuance/BondXS2638714308/0D/TAUX/26/01/2029	26/01/2029	EUR	-250 000 000	-250 000 000
FR2CIBFS5234	Issuance/BondEMTN CFSEISIP FR2CIBFS5234/0D/TAUX/29/01/2029	29/01/2029	EUR	-900 000	-900 000
FR2CIBFS5259	Issuance/BondEMTN CFSEISIP FR2CIBFS5259/0D/TAUX/29/01/2029	29/01/2029	EUR	-1 100 000	-1 100 000
FR2CIBFS5341	Issuance/BondEMTN CFSEISIP FR2CIBFS5341/0D/TAUX/01/02/2029	01/02/2029	EUR	-1 000 000	-1 000 000
XS2638667977	Issuance/BondEMTN CFSEISIP XS2638667977/0D/TAUX/02/02/2029	02/02/2029	EUR	-2 250 000	-2 250 000
FR2CIBFS5457	Issuance/BondEMTN CFSEISIP FR2CIBFS5457/0D/TAUX/07/02/2029	07/02/2029	EUR	-900 000	-900 000
FR2CIBFS5481	Issuance/BondEMTN CFSEISIP FR2CIBFS5481/0D/TAUX/08/02/2029	08/02/2029	EUR	-900 000	-900 000
FR2CIBFS5861	Issuance/BondEMTN CFSEISIP FR2CIBFS5861/0D/TAUX/08/02/2029	08/02/2029	EUR	-478 000	-478 000
FR2CIBFS5549	Issuance/BondEMTN CFSEISIP FR2CIBFS5549/0D/TAUX/13/02/2029	13/02/2029	EUR	-1 000 000	-1 000 000
FR2CIBFS5903	Issuance/BondEMTN CFSEISIP FR2CIBFS5903/0D/TAUX/13/02/2029	13/02/2029	EUR	-1 500 000	-1 500 000
FR2CIBFS5572	Issuance/BondEMTN CFSEISIP FR2CIBFS5572/0D/TAUX/14/02/2029	14/02/2029	EUR	-3 000 000	-3 000 000
FR2CIBFS5580	Issuance/BondEMTN CFSEISIP FR2CIBFS5580/0D/TAUX/15/02/2029	15/02/2029	EUR	-900 000	-900 000
XS2706963688	Issuance/BondEMTN CFSEISIP XS2706963688/0D/TAUX/15/02/2029	15/02/2029	EUR	-7 500 000	-7 500 000
FR2CIBFS6240	Issuance/BondEMTN CFSEISIP FR2CIBFS6240/0D/TAUX/16/02/2029	16/02/2029	EUR	-1 750 000	-1 750 000
FR2CIBFS5937	Issuance/BondEMTN CFSEISIP FR2CIBFS5937/0D/TAUX/19/02/2029	19/02/2029	EUR	-5 000 000	-5 000 000
FR2CIBFS6265	Issuance/BondEMTN CFSEISIP FR2CIBFS6265/0D/TAUX/20/02/2029	20/02/2029	EUR	-1 500 000	-1 500 000
FR2CIBFS6505	Issuance/BondEMTN CFSEISIP FR2CIBFS6505/0D/TAUX/20/02/2029	20/02/2029	EUR	-3 000 000	-3 000 000
FR2CIBFS6588	Issuance/BondEMTN CFSEISIP FR2CIBFS6588/0D/TAUX/21/02/2029	21/02/2029	EUR	-3 000 000	-3 000 000
FR2CIBFS6315	Issuance/BondEMTN CFSEISIP FR2CIBFS6315/0D/TAUX/22/02/2029	22/02/2029	EUR	-900 000	-900 000
FR2CIBFS5119	Issuance/BondEMTN CFSEISIP FR2CIBFS5119/0D/TAUX/23/02/2029	23/02/2029	EUR	-2 100 000	-2 100 000
FR2CIBFS6976	Issuance/BondEMTN CFSEISIP FR2CIBFS6976/0D/TAUX/26/02/2029	26/02/2029	EUR	-2 500 000	-2 500 000
FR2CIBFS6398	Issuance/BondEMTN CFSEISIP FR2CIBFS6398/0D/TAUX/01/03/2029	01/03/2029	EUR	-900 000	-900 000
FR2CIBFS6984	Issuance/BondEMTN CFSEISIP FR2CIBFS6984/0D/TAUX/01/03/2029	01/03/2029	EUR	-2 500 000	-2 500 000
FR2CIBFS6430	Issuance/BondEMTN CFSEISIP FR2CIBFS6430/0D/TAUX/06/03/2029	06/03/2029	EUR	-5 000 000	-5 000 000
FR2CIBFS7164	Issuance/BondEMTN CFSEISIP FR2CIBFS7164/0D/TAUX/08/03/2029	08/03/2029	EUR	-1 100 000	-1 100 000
FR2CIBFS3999	Issuance/BondEMTN CFSEISIP FR2CIBFS3999/0D/TAUX/09/03/2029	09/03/2029	EUR	-20 190 000	-20 190 000
FR2CIBFS7248	Issuance/BondEMTN CFSEISIP FR2CIBFS7248/0D/TAUX/12/03/2029	12/03/2029	EUR	-950 000	-950 000
FR2CIBFS7495	Issuance/BondEMTN CFSEISIP FR2CIBFS7495/0D/TAUX/14/03/2029	14/03/2029	EUR	-900 000	-900 000
FR2CIBFS7503	Issuance/BondEMTN CFSEISIP FR2CIBFS7503/0D/TAUX/14/03/2029	14/03/2029	EUR	-900 000	-900 000
FR2CIBFS7511	Issuance/BondEMTN CFSEISIP FR2CIBFS7511/0D/TAUX/14/03/2029	14/03/2029	EUR	-1 000 000	-1 000 000
FR2CIBFS7529	Issuance/BondEMTN CFSEISIP FR2CIBFS7529/0D/TAUX/14/03/2029	14/03/2029	EUR	-1 240 000	-1 240 000
FR2CIBFS7420	Issuance/BondEMTN CFSEISIP FR2CIBFS7420/0D/TAUX/15/03/2029	15/03/2029	EUR	-500 000	-500 000
FR2CIBFS7453	Issuance/BondEMTN CFSEISIP FR2CIBFS7453/0D/TAUX/19/03/2029	19/03/2029	EUR	-2 500 000	-2 500 000
FR2CIBFS7594	Issuance/BondEMTN CFSEISIP FR2CIBFS7594/0D/TAUX/19/03/2029	19/03/2029	EUR	-12 432 000	-12 432 000
XS2638668512	Issuance/BondEMTN CFSEISIP XS2638668512/0D/TAUX/19/03/2029	19/03/2029	EUR	-1 675 000	-1 675 000
FR2CIBFS7636	Issuance/BondEMTN CFSEISIP FR2CIBFS7636/0D/TAUX/20/03/2029	20/03/2029	EUR	-1 100 000	-1 100 000
FR2CIBFS6364	Issuance/BondEMTN CFSEISIP FR2CIBFS6364/0D/TAUX/22/03/2029	22/03/2029	EUR	-2 598 000	-2 598 000
FR2CIBFS6414	Issuance/BondEMTN CFSEISIP FR2CIBFS6414/0D/TAUX/22/03/2029	22/03/2029	EUR	-4 810 000	-4 810 000
FR2CIBFS6968	Issuance/BondEMTN CFSEISIP FR2CIBFS6968/0D/TAUX/22/03/2029	22/03/2029	EUR	-3 400 000	-3 400 000
FR2CIBFS7743	Issuance/BondEMTN CFSEISIP FR2CIBFS7743/0D/TAUX/26/03/2029	26/03/2029	EUR	-900 000	-900 000
FR2CIBFS7875	Issuance/BondEMTN CFSEISIP FR2CIBFS7875/0D/TAUX/03/04/2029	03/04/2029	EUR	-2 200 000	-2 200 000
FR2CIBFS7867	Issuance/BondEMTN CFSEISIP FR2CIBFS7867/0D/TAUX/04/04/2029	04/04/2029	EUR	-1 000 000	-1 000 000
FR2CIBFS8311	Issuance/BondEMTN CFSEISIP FR2CIBFS8311/0D/TAUX/06/04/2029	06/04/2029	EUR	-2 500 000	-2 500 000
FR2CIBFS8527	Issuance/BondEMTN CFSEISIP FR2CIBFS8527/0D/TAUX/06/04/2029	06/04/2029	EUR	-2 782 000	-2 782 000
FR2CIBFS5200	Issuance/BondEMTN CFSEISIP FR2CIBFS5200/0D/TAUX/17/04/2029	17/04/2029	EUR	-6 740 000	-6 740 000
FR2CIBFS8972	Issuance/BondEMTN CFSEISIP FR2CIBFS8972/0D/TAUX/17/04/2029	17/04/2029	EUR	-900 000	-900 000
FR2CIBFS8980	Issuance/BondEMTN CFSEISIP FR2CIBFS8980/0D/TAUX/17/04/2029	17/04/2029	EUR	-800 000	-800 000
XS2738042931	Issuance/BondEMTN CFSEISIP XS2738042931/0D/TAUX/17/04/2029	17/04/2029	EUR	-1 500 000	-1 500 000
FR2CIBFS9053	Issuance/BondEMTN CFSEISIP FR2CIBFS9053/0D/TAUX/18/04/2029	18/04/2029	EUR	-1 450 000	-1 450 000
FR2CIBFS9079	Issuance/BondEMTN CFSEISIP FR2CIBFS9079/0D/TAUX/18/04/2029	18/04/2029	EUR	-600 000	-600 000
FR2CIBFS9392	Issuance/BondEMTN CFSEISIP FR2CIBFS9392/0D/TAUX/25/04/2029	25/04/2029	EUR	-600 000	-600 000
FR2CIBFS9475	Issuance/BondEMTN CFSEISIP FR2CIBFS9475/0D/TAUX/30/04/2029	30/04/2029	EUR	-1 500 000	-1 500 000
XS2707308412	Issuance/BondEMTN CFSEISIP XS2707308412/0D/TAUX/30/04/2029	30/04/2029	EUR	-10 000 000	-10 000 000
FR2CIBFS5499	Issuance/BondEMTN CFSEISIP FR2CIBFS5499/0D/TAUX/03/05/2029	03/05/2029	EUR	-20 916 000	-20 916 000
FR2CIBFS9574	Issuance/BondEMTN CFSEISIP FR2CIBFS9574/0D/TAUX/03/05/2029	03/05/2029	EUR	-1 700 000	-1 700 000
FR3CIBFS0085	Issuance/BondEMTN CFSEISIP FR3CIBFS0085/0D/TAUX/04/05/2029	04/05/2029	EUR	-600 000	-600 000
FR3CIBFS0143	Issuance/BondEMTN CFSEISIP FR3CIBFS0143/0D/TAUX/08/05/2029	08/05/2029	EUR	-900 000	-900 000
FR3CIBFS0168	Issuance/BondEMTN CFSEISIP FR3CIBFS0168/0D/TAUX/08/05/2029	08/05/2029	EUR	-1 100 000	-1 100 000
FR3CIBFS0176	Issuance/BondEMTN CFSEISIP FR3CIBFS0176/0D/TAUX/10/05/2029	10/05/2029	EUR	-900 000	-900 000

CREDIT AGRICOLE CIB FINANCIAL SOLUTIONS
Rapport financier semestriel le 30 juin 2024

Code Isin	Libellé du Code Isin	Date d'échéance	Devises	Montant Nominal en devise	Montant Nominal en CVEUR
FR3CIBFS0184	Issuance/BondEMTN CFSEISIP FR3CIBFS0184/0D/TAUX/10/05/2029	10/05/2029	EUR	-900 000	-900 000
FR2CIBFS6760	Issuance/BondEMTN CFSEISIP FR2CIBFS6760/0D/TAUX/16/05/2029	16/05/2029	EUR	-1 564 000	-1 564 000
XS2738053466	Issuance/BondEMTN CFSEISIP XS2738053466/0D/TAUX/16/05/2029	16/05/2029	EUR	-10 000 000	-10 000 000
FR3CIBFS0564	Issuance/BondEMTN CFSEISIP FR3CIBFS0564/0D/TAUX/21/05/2029	21/05/2029	EUR	-40 000 000	-40 000 000
FR2CIBFS5127	Issuance/BondEMTN CFSEISIP FR2CIBFS5127/0D/TAUX/24/05/2029	24/05/2029	EUR	-15 565 000	-15 565 000
FR3CIBFS0739	Issuance/BondEMTN CFSEISIP FR3CIBFS0739/0D/TAUX/28/05/2029	28/05/2029	EUR	-470 000	-470 000
XS2738091391	Issuance/BondEMTN CFSEISIP XS2738091391/0D/TAUX/30/05/2029	30/05/2029	EUR	-5 000 000	-5 000 000
FR2CIBFS9509	Issuance/BondEMTN CFSEISIP FR2CIBFS9509/0D/TAUX/31/05/2029	31/05/2029	EUR	-10 156 000	-10 156 000
FR3CIBFS1018	Issuance/BondEMTN CFSEISIP FR3CIBFS1018/0D/TAUX/31/05/2029	31/05/2029	EUR	-4 320 000	-4 320 000
FR3CIBFS1026	Issuance/BondEMTN CFSEISIP FR3CIBFS1026/0D/TAUX/31/05/2029	31/05/2029	EUR	-50 000 000	-50 000 000
FR3CIBFS0820	Issuance/BondEMTN CFSEISIP FR3CIBFS0820/0D/TAUX/06/06/2029	06/06/2029	EUR	-4 500 000	-4 500 000
FR3CIBFS0994	Issuance/BondEMTN CFSEISIP FR3CIBFS0994/0D/TAUX/07/06/2029	07/06/2029	EUR	-1 200 000	-1 200 000
FR3CIBFS1307	Issuance/BondEMTN CFSEISIP FR3CIBFS1307/0D/TAUX/11/06/2029	11/06/2029	EUR	-675 000	-675 000
FR3CIBFS1794	Issuance/BondEMTN CFSEISIP FR3CIBFS1794/0D/TAUX/19/06/2029	19/06/2029	EUR	-30 000 000	-30 000 000
FR3CIBFS1455	Issuance/BondEMTN CFSEISIP FR3CIBFS1455/0D/TAUX/21/06/2029	21/06/2029	EUR	-1 100 000	-1 100 000
FR3CIBFS1646	Issuance/BondEMTN CFSEISIP FR3CIBFS1646/0D/TAUX/21/06/2029	21/06/2029	EUR	-2 500 000	-2 500 000
FR3CIBFS1679	Issuance/BondEMTN CFSEISIP FR3CIBFS1679/0D/TAUX/25/06/2029	25/06/2029	EUR	-3 000 000	-3 000 000
FR3CIBFS1273	Issuance/BondEMTN CFSEISIP FR3CIBFS1273/0D/TAUX/27/06/2029	27/06/2029	EUR	-2 500 000	-2 500 000
FR2CIBFS7818	Issuance/BondEMTN CFSEISIP FR2CIBFS7818/0D/TAUX/28/06/2029	28/06/2029	EUR	-30 000 000	-30 000 000
FR2CIBFS7800	Issuance/BondEMTN CFSEISIP FR2CIBFS7800/0D/TAUX/05/07/2029	05/07/2029	EUR	-50 000 000	-50 000 000
FR3CIBFS1265	Issuance/BondEMTN CFSEISIP FR3CIBFS1265/0D/TAUX/13/08/2029	13/08/2029	EUR	-30 000 000	-30 000 000
FR2CIBFS7156	Issuance/BondEMTN CFSEISIP FR2CIBFS7156/0D/TAUX/08/03/2030	08/03/2030	EUR	-1 100 000	-1 100 000
FR2CIBFS7180	Issuance/BondEMTN CFSEISIP FR2CIBFS7180/0D/TAUX/11/03/2030	11/03/2030	EUR	-900 000	-900 000
FR2CIBFS8246	Issuance/BondEMTN CFSEISIP FR2CIBFS8246/0D/TAUX/22/03/2030	22/03/2030	EUR	-500 000	-500 000
FR2CIBFS5333	Issuance/BondEMTN CFSEISIP FR2CIBFS5333/0D/TAUX/29/03/2030	29/03/2030	EUR	-21 629 000	-21 629 000
FR2CIBFS9251	Issuance/BondEMTN CFSEISIP FR2CIBFS9251/0D/TAUX/26/04/2030	26/04/2030	EUR	-3 000 000	-3 000 000
FR2CIBFS9681	Issuance/BondEMTN CFSEISIP FR2CIBFS9681/0D/TAUX/29/04/2030	29/04/2030	EUR	-1 000 000	-1 000 000
FR2CIBFS6489	Issuance/BondEMTN CFSEISIP FR2CIBFS6489/0D/TAUX/13/02/2031	13/02/2031	EUR	-500 000	-500 000
XS2738070478	Issuance/BondEMTN CFSEISIP XS2738070478/0D/TAUX/07/05/2031	07/05/2031	EUR	-5 000 000	-5 000 000
FR3CIBFS0663	Issuance/BondEMTN CFSEISIP FR3CIBFS0663/0D/TAUX/15/05/2031	15/05/2031	EUR	-500 000	-500 000
XS2738071872	Issuance/BondEMTN CFSEISIP XS2738071872/0D/TAUX/02/06/2031	02/06/2031	EUR	-10 000 000	-10 000 000
FR2CIBFS8600	Issuance/BondEMTN CFSEISIP FR2CIBFS8600/0D/TAUX/12/04/2032	12/04/2032	EUR	-1 300 000	-1 300 000
FR3CIBFS0390	Issuance/BondEMTN CFSEISIP FR3CIBFS0390/0D/TAUX/27/05/2032	27/05/2032	EUR	-1 500 000	-1 500 000
FR3CIBFS0747	Issuance/BondEMTN CFSEISIP FR3CIBFS0747/0D/TAUX/27/05/2032	27/05/2032	EUR	-483 000	-483 000
FR2CIBFS5556	Issuance/BondEMTN CFSEISIP FR2CIBFS5556/0D/TAUX/28/06/2034	21/06/2034	EUR	-100 000 000	-100 000 000
FR2CIBFS5713	Issuance/BondEMTN CFSEISIP FR2CIBFS5713/0D/TAUX/12/07/2034	12/07/2034	EUR	-3 314 000	-3 314 000
FR2CIBFS6950	Issuance/BondEMTN CFSEISIP FR2CIBFS6950/0D/TAUX/13/05/2036	13/05/2036	EUR	-4 505 000	-4 505 000
FR2CIBFS5804	Issuance/BondEMTN CFSSOLIP FR2CIBFS5804/0D/TAUX/20/02/2034	20/02/2034	EUR	-750 000	-750 000
FR2CIBFS9335	Issuance/BondEMTN CFSSOLIP FR2CIBFS9335/0D/TAUX/30/06/2029	30/06/2029	EUR	-5 000 000	-5 000 000
XS2638710579	Issuance/BondEMTN CFSSOLIP XS2638710579/0D/TAUX/31/12/2025	31/12/2025	EUR	-500 000	-500 000
XS2638711544	Issuance/BondEMTN CFSSOLIP XS2638711544/0D/TAUX/30/12/2030	30/12/2030	EUR	-1 222 000	-1 222 000
XS2707302647	Issuance/BondCFSFRPP2 EMTN/0D/TAUX/28/12/2029	28/12/2029	EUR	-1 200 000	-1 200 000
XS2707308685	Issuance/BondCFSFRPP2 EMTN/0D/TAUX/30/06/2031	30/06/2031	EUR	-1 434 000	-1 434 000
FR2CIBFS4542	Issuance/BondCFSFRPP2 EMTN/0D/TAUX/16/04/2029	16/04/2029	EUR	-4 433 000	-4 433 000
FR2CIBFS7099	Issuance/BondCFSFRPP2 EMTN/0D/TAUX/17/05/2030	17/05/2030	EUR	-7 019 000	-7 019 000
FR2CIBFS6521	Issuance/BondCFSFRPP2 EMTN/0D/TAUX/19/02/2029	19/02/2029	EUR	-10 500 000	-10 500 000
FR2CIBFS6554	Issuance/BondCFSFRPP2 EMTN/0D/TAUX/15/09/2041	15/09/2041	EUR	-2 000 000	-2 000 000
FR2CIBFS6570	Issuance/BondCFSFRPP2 EMTN/0D/TAUX/15/09/2035	15/09/2035	EUR	-2 500 000	-2 500 000
FR2CIBFS7040	Issuance/BondCFSFRPP2 EMTN/0D/TAUX/01/03/2039	01/03/2039	EUR	-4 000 000	-4 000 000
FR2CIBFS7396	Issuance/BondCFSFRPP2 EMTN/0D/TAUX/13/03/2029	13/03/2029	EUR	-1 000 000	-1 000 000
FR3CIBFS0416	Issuance/BondCFSFRPP2 EMTN/0D/TAUX/30/06/2034	30/06/2034	EUR	-907 708	-907 708
XS2706970543	Issuance/BondEMTN CFSSOLIP XS2706970543/0D/TAUX/30/12/2028	30/12/2028	EUR	-3 000 000	-3 000 000
XS2706985731	Issuance/BondEMTN CFSSOLIP XS2706985731/0D/TAUX/30/12/2028	30/12/2028	EUR	-6 250 000	-6 250 000
XS2707004896	Issuance/BondCFSFRPP2 EMTN/0D/TAUX/02/04/2025	02/04/2025	EUR	-3 700 000	-3 700 000
XS2707307448	Issuance/BondCFSFRPP2 EMTN/0D/TAUX/08/04/2025	08/04/2025	EUR	-1 000 000	-1 000 000
XS2738072763	Issuance/BondCFSFRPP2 EMTN/0D/TAUX/02/05/2025	02/05/2025	EUR	-2 500 000	-2 500 000
XS2738079263	Issuance/BondEMTN CFSSOLIP XS2738079263/0D/TAUX/30/06/2029	30/06/2029	EUR	-1 000 000	-1 000 000
FR2CIBFS6133	Issuance/BondCFSFRPP2 EMTN/0D/TAUX/22/02/2034	22/02/2034	EUR	-725 000	-725 000
FR2CIBFS6117	Issuance/BondCFSFRPP2 EMTN/0D/TAUX/22/02/2034	22/02/2034	EUR	-625 000	-625 000
FR2CIBFS6125	Issuance/BondCFSFRPP2 EMTN/0D/TAUX/22/02/2034	22/02/2034	EUR	-625 000	-625 000
FR2CIBFS6141	Issuance/BondCFSFRPP2 EMTN/0D/TAUX/22/02/2034	22/02/2034	EUR	-725 000	-725 000
FR2CIBFS6166	Issuance/BondCFSFRPP2 EMTN/0D/TAUX/22/02/2034	22/02/2034	EUR	-500 000	-500 000
FR2CIBFS6158	Issuance/BondCFSFRPP2 EMTN/0D/TAUX/22/02/2034	22/02/2034	EUR	-500 000	-500 000
FR2CIBFS6463	Issuance/BondCFSFRPP2 EMTN/0D/TAUX/23/02/2034	23/02/2034	EUR	-500 000	-500 000
FR2CIBFS6182	Issuance/BondCFSFRPP2 EMTN/0D/TAUX/23/02/2034	23/02/2034	EUR	-500 000	-500 000
FR2CIBFS6927	Issuance/BondCFSFRPP2 EMTN/0D/TAUX/28/02/2027	28/02/2027	EUR	-1 000 000	-1 000 000
FR2CIBFS6919	Issuance/BondCFSFRPP2 EMTN/0D/TAUX/28/02/2027	28/02/2027	EUR	-1 012 898	-1 012 898
FR2CIBFS6653	Issuance/BondEMTN CFSSOLIP FR2CIBFS6653/0D/TAUX/30/03/2034	30/03/2034	EUR	-500 000	-500 000
FR2CIBFS7321	Issuance/BondCFSFRPP2 EMTN/0D/TAUX/30/06/2034	30/06/2034	EUR	-2 100 000	-2 100 000
FR2CIBFS8154	Issuance/BondCFSFRPP2 EMTN/0D/TAUX/30/03/2034	30/03/2034	EUR	-1 000 000	-1 000 000
FR2CIBFS8212	Issuance/BondCFSFRPP2 EMTN/0D/TAUX/30/06/2034	30/06/2034	EUR	-707 500	-707 500
FR2CIBFS8238	Issuance/BondCFSFRPP2 EMTN/0D/TAUX/30/06/2034	30/06/2034	EUR	-710 000	-710 000
FR2CIBFS8295	Issuance/BondEMTN CFSSOLIP FR2CIBFS8295/0D/TAUX/30/10/2029	30/10/2029	EUR	-500 000	-500 000
FR2CIBFS8824	Issuance/BondCFSFRPP2 EMTN/0D/TAUX/30/04/2026	30/04/2026	EUR	-240 000	-240 000
FR2CIBFS9897	Issuance/BondEMTN CFSSOLIP FR2CIBFS9897/0D/TAUX/30/06/2034	30/06/2034	EUR	-1 000 000	-1 000 000
FR3CIBFS0259	Issuance/BondCFSFRPP2 EMTN/0D/TAUX/30/06/2027	30/06/2027	EUR	-1 500 000	-1 500 000

CREDIT AGRICOLE CIB FINANCIAL SOLUTIONS
Rapport financier semestriel le 30 juin 2024

Code Isin	Libellé du Code Isin	Date d'échéance	Devise	Montant Nominal en devise	Montant Nominal en CVEUR
FR3CIBFS0267	Issuance/BondCFSFRPP2 EMTN/0D/TAUX/30/06/2028	30/06/2028	EUR	-1 500 000	-1 500 000
XS2738080949	Issuance/BondEMTN CFSSOLIP XS2738080949/0D/TAUX/30/06/2029	30/06/2029	EUR	-1 510 000	-1 510 000
FR3CIBFS0275	Issuance/BondCFSFRPP2 EMTN/0D/TAUX/30/06/2029	30/06/2029	EUR	-1 000 000	-1 000 000
FR3CIBFS0242	Issuance/BondCFSFRPP2 EMTN/0D/TAUX/30/06/2026	30/06/2026	EUR	-2 000 000	-2 000 000
FR2CIBFS9962	Issuance/BondEMTN CFSSOLIP FR2CIBFS9962/0D/TAUX/30/06/2032	30/06/2032	EUR	-500 000	-500 000
XS2738099378	Issuance/BondCFSFRPP2 EMTN/0D/TAUX/03/06/2027	03/06/2027	EUR	-7 000 000	-7 000 000
FR3CIBFS0770	Issuance/BondEMTN CFSSOLIP FR3CIBFS0770/0D/TAUX/30/12/2029	30/12/2029	EUR	-500 000	-500 000
FR3CIBFS0721	Issuance/BondCFSFRPP2 EMTN/0D/TAUX/07/06/2026	07/06/2026	EUR	-492 000	-492 000
FR3CIBFS1612	Issuance/BondCFSFRPP2 EMTN/0D/TAUX/30/12/2031	30/12/2031	EUR	-501 067	-501 067
FR3CIBFS1604	Issuance/BondCFSFRPP2 EMTN/0D/TAUX/30/12/2034	30/12/2034	EUR	-500 000	-500 000
FR3CIBFS1638	Issuance/BondCFSFRPP2 EMTN/0D/TAUX/30/06/2034	30/06/2034	EUR	-50 080 169	-50 080 169
FR3CIBFS1174	Issuance/BondCFSFRPP2 EMTN/0D/TAUX/30/12/2034	30/12/2034	EUR	-500 000	-500 000
XS2638716857	Issuance/BondCFSFRPP2 EMTN/0D/TAUX/05/02/2031	05/02/2031	EUR	-650 000	-650 000
FR2CIBFS5663	Issuance/BondCFSFRPP2 EMTN/0D/TAUX/30/12/2033	30/12/2033	EUR	-400 000	-400 000
FR2CIBFS6042	Issuance/BondEMTN CFSSOLIP FR2CIBFS6042/0D/TAUX/30/03/2034	30/03/2034	EUR	-400 000	-400 000
FR2CIBFS6067	Issuance/BondEMTN CFSSOLIP FR2CIBFS6067/0D/TAUX/30/03/2034	30/03/2034	EUR	-1 000 000	-1 000 000
FR2CIBFS6059	Issuance/BondEMTN CFSSOLIP FR2CIBFS6059/0D/TAUX/30/06/2030	30/06/2030	EUR	-4 000 000	-4 000 000
FR2CIBFS5069	Issuance/BondCFSFRPP2 EMTN/0D/TAUX/30/01/2029	30/01/2029	EUR	-500 000	-500 000
FR2CIBFS5770	Issuance/BondCFSFRPP2 EMTN/0D/TAUX/08/02/2031	08/02/2031	EUR	-1 700 000	-1 700 000
FR2CIBFS5655	Issuance/BondCFSFRPP2 EMTN/0D/TAUX/30/03/2034	30/03/2034	EUR	-4 000 000	-4 000 000
		TOTAL	EUR	-21 035 132 840	-21 035 132 840

XS1923112681	Issuance/BondCFSFRPP2 EMTN/0D/TAUX/05/07/2024	05/07/2024	GBP	-500 000	-589 802
XS1923113655	Issuance/BondCFSFRPP2 EMTN/0D/TAUX/05/07/2024	05/07/2024	GBP	-500 000	-589 802
XS1923117722	Issuance/BondCFSFRPP2 EMTN/0D/TAUX/05/07/2024	05/07/2024	GBP	-500 000	-589 802
XS1962151665	Issuance/BondEMTN CFSSOLIP XS1962151665/0D/TAUX/08/07/2024	08/07/2024	GBP	-500 000	-589 802
XS2149727435	Issuance/BondEMTN FSBOKEIS XS2149727435/0D/TAUX/12/02/2027	12/02/2027	GBP	-1 006 000	-1 186 682
XS2201335168	Issuance/BondEMTN FSBOKEIS XS2201335168/0D/TAUX/06/04/2027	06/04/2027	GBP	-121 607	-143 448
XS2201336729	Issuance/BondEMTN FSBOKEIS XS2201336729/0D/TAUX/12/03/2027	12/03/2027	GBP	-1 195 000	-1 409 627
XS2201347684	Issuance/BondEMTN FSBOKEIS XS2201347684/0D/TAUX/14/04/2027	14/04/2027	GBP	-2 000 000	-2 359 209
XS2201353906	Issuance/BondEMTN FSBOKEIS XS2201353906/0D/TAUX/07/05/2027	07/05/2027	GBP	-103 000	-121 499
XS2201356750	Issuance/BondEMTN CFSEISIP XS2201356750/0D/TAUX/14/05/2027	14/05/2027	GBP	-1 934 000	-2 281 355
XS2268491490	Issuance/BondEMTN CFSEISIP XS2268491490/0D/TAUX/11/06/2027	11/06/2027	GBP	-4 050 000	-4 777 398
XS2268492548	Issuance/BondEMTN CFSEISIP XS2268492548/0D/TAUX/14/06/2027	14/06/2027	GBP	-293 000	-345 624
XS2268493868	Issuance/BondCFSFRPP2 EMTN/0D/TAUX/10/05/2026	10/05/2026	GBP	-2 000 000	-2 359 209
XS2268498156	Issuance/BondEMTN CFSEISIP XS2268498156/0D/TAUX/09/07/2027	09/07/2027	GBP	-158 000	-186 378
XS2268498313	Issuance/BondEMTN CFSEISIP XS2268498313/0D/TAUX/10/06/2027	10/06/2027	GBP	-2 600 000	-3 066 971
XS2268498586	Issuance/BondEMTN CFSEISIP XS2268498586/0D/TAUX/09/07/2027	09/07/2027	GBP	-2 247 000	-2 650 571
XS2268508053	Issuance/BondEMTN CFSEISIP XS2268508053/0D/TAUX/01/07/2024	01/07/2024	GBP	-600 000	-707 763
XS2268519761	Issuance/BondEMTN CFSEISIP XS2268519761/0D/TAUX/13/08/2027	13/08/2027	GBP	-2 970 000	-3 503 425
XS2268525495	Issuance/BondEMTN CFSEISIP XS2268525495/0D/TAUX/07/09/2027	07/09/2027	GBP	-665 000	-784 437
XS2268530149	Issuance/BondEMTN CFSEISIP XS2268530149/0D/TAUX/15/09/2027	15/09/2027	GBP	-2 295 000	-2 707 192
XS2299250915	Issuance/BondEMTN CFSEISIP XS2299250915/0D/TAUX/21/10/2027	21/10/2027	GBP	-3 316 000	-3 911 568
XS2299253935	Issuance/BondEMTN CFSEISIP XS2299253935/0D/TAUX/03/11/2027	03/11/2027	GBP	-749 000	-883 524
XS2299255047	Issuance/BondEMTN CFSEISIP XS2299255047/0D/TAUX/05/11/2026	05/11/2026	GBP	-700 000	-825 723
XS2299261441	Issuance/BondEMTN CFSEISIP XS2299261441/0D/TAUX/26/11/2027	26/11/2027	GBP	-3 000 000	-3 538 813
XS2299262175	Issuance/BondEMTN CFSEISIP XS2299262175/0D/TAUX/15/10/2026	15/10/2026	GBP	-1 447 000	-1 706 888
XS2299267646	Issuance/BondEMTN CFSEISIP XS2299267646/0D/TAUX/17/12/2027	17/12/2027	GBP	-2 206 000	-2 602 207
XS2316241715	Issuance/BondEMTN CFSEISIP XS2316241715/0D/TAUX/09/12/2024	09/12/2024	GBP	-1 000 000	-1 179 604
XS2316242101	Issuance/BondEMTN CFSEISIP XS2316242101/0D/TAUX/28/01/2028	28/01/2028	GBP	-4 541 000	-5 356 584
XS2316261580	Issuance/BondEMTN CFSEISIP XS2316261580/0D/TAUX/03/03/2028	03/03/2028	GBP	-4 065 000	-4 795 092
XS2316270813	Issuance/BondEMTN CFSSOLIP XS2316270813/0D/TAUX/15/02/2027	15/02/2027	GBP	-3 000 000	-3 538 813
XS2348546313	Issuance/BondEMTN CFSEISIP XS2348546313/0D/TAUX/18/04/2028	18/04/2028	GBP	-4 720 000	-5 567 733
XS2348781159	Issuance/BondEMTN CFSEISIP XS2348781159/0D/TAUX/12/05/2028	12/05/2028	GBP	-1 971 000	-2 325 000
XS2348785812	Issuance/BondEMTN CFSEISIP XS2348785812/0D/TAUX/14/06/2028	14/06/2028	GBP	-2 234 000	-2 635 236
XS2367367336	Issuance/BondEMTN CFSEISIP XS2367367336/0D/TAUX/21/07/2028	21/07/2028	GBP	-2 322 000	-2 739 041
XS2393090381	Issuance/BondEMTN CFSSOLIP XS2393090381/0D/TAUX/09/09/2027	09/09/2027	GBP	-5 000 000	-5 898 022
XS2438223195	Issuance/BondEMTN CFSSOLIP XS2438223195/0D/TAUX/06/12/2024	06/12/2024	GBP	-2 479 000	-2 924 239
XS2438228319	Issuance/BondEMTN CFSSOLIP XS2438228319/0D/TAUX/28/12/2025	28/12/2025	GBP	-1 000 000	-1 179 604
XS2438229473	Issuance/BondEMTN CFSEISIP XS2438229473/0D/TAUX/06/01/2028	06/01/2028	GBP	-800 000	-943 684
XS2393102657	Issuance/BondEMTN CFSEISIP XS2393102657/0D/TAUX/13/11/2028	13/11/2028	GBP	-5 602 000	-6 608 144
XS2438219672	Issuance/BondEMTN CFSEISIP XS2438219672/0D/TAUX/14/02/2029	14/02/2029	GBP	-155 000	-182 839
XS2438227188	Issuance/BondEMTN CFSEISIP XS2438227188/0D/TAUX/03/01/2029	03/01/2029	GBP	-3 000 000	-3 538 813
XS2438227345	Issuance/BondEMTN CFSEISIP XS2438227345/0D/TAUX/06/02/2029	06/02/2029	GBP	-393 000	-463 585
XS2392817537	Issuance/BondEMTN CFSEISIP XS2392817537/0D/TAUX/29/08/2025	29/08/2025	GBP	-1 000 000	-1 179 604
XS2438207313	Issuance/BondEMTN CFSEISIP XS2438207313/0D/TAUX/10/11/2027	10/11/2027	GBP	-2 700 000	-3 184 932
XS2367375602	Issuance/BondEMTN CFSEISIP XS2367375602/0D/TAUX/19/09/2028	19/09/2028	GBP	-1 139 000	-1 343 569
XS2367377137	Issuance/BondEMTN CFSEISIP XS2367377137/0D/TAUX/25/09/2028	25/09/2028	GBP	-1 084 000	-1 278 691
XS2393085977	Issuance/BondEMTN CFSEISIP XS2393085977/0D/TAUX/23/10/2028	23/10/2028	GBP	-891 000	-1 051 028
XS2438207073	Issuance/BondEMTN CFSEISIP XS2438207073/0D/TAUX/21/12/2028	21/12/2028	GBP	-278 000	-327 930
XS2438222973	Issuance/BondCFSFRPP2 EMTN/0D/TAUX/30/12/2025	30/12/2025	GBP	-1 000 000	-1 179 604
FR1CIBFS5151	Issuance/BondEMTN CFSSOLIP FR1CIBFS5151/0D/TAUX/15/03/2025	15/03/2025	GBP	-494 000	-582 725
XS2459329012	Issuance/BondEMTN CFSSOLIP XS2459329012/0D/TAUX/03/02/2026	03/02/2026	GBP	-944 000	-1 113 547
XS2459339086	Issuance/BondEMTN CFSSOLIP XS2459339086/0D/TAUX/15/02/2026	15/02/2026	GBP	-2 000 000	-2 359 209
XS2459342890	Issuance/BondEMTN CFSEISIP XS2459342890/0D/TAUX/04/03/2025	04/03/2025	GBP	-1 000 000	-1 179 604

CREDIT AGRICOLE CIB FINANCIAL SOLUTIONS
Rapport financier semestriel le 30 juin 2024

Code Isin	Libellé du Code Isin	Date d'échéance	Devise	Montant Nominal en devise	Montant Nominal en CVEUR
XS2459342973	Issuance/BondEMTN CFSEISIP XS2459342973/OD/TAUX/07/03/2025	07/03/2025	GBP	-1 000 000	-1 179 604
XS2483046426	Issuance/BondEMTN CFSEISIP XS2483046426/OD/TAUX/04/04/2028	04/04/2028	GBP	-1 000 000	-1 179 604
XS2483060922	Issuance/BondEMTN CFSEISIP XS2483060922/OD/TAUX/05/05/2028	05/05/2028	GBP	-2 300 000	-2 713 090
XS2516345134	Issuance/BondEMTN CFSSOLIP XS2516345134/OD/TAUX/27/06/2027	27/06/2027	GBP	-3 950 000	-4 659 437
FR1CIBFS5714	Issuance/BondEMTN CFSSOLIP FR1CIBFS5714/OD/TAUX/02/03/2026	02/03/2026	GBP	-444 000	-523 744
XS2459344839	Issuance/BondEMTN CFSEISIP XS2459344839/OD/TAUX/03/03/2025	03/03/2025	GBP	-5 000 000	-5 898 022
XS2459345059	Issuance/BondEMTN CFSEISIP XS2459345059/OD/TAUX/03/03/2025	03/03/2025	GBP	-5 000 000	-5 898 022
XS2459355447	Issuance/BondEMTN CFSEISIP XS2459355447/OD/TAUX/26/06/2025	26/06/2025	GBP	-5 000 000	-5 898 022
XS2459345216	Issuance/BondEMTN CFSEISIP XS2459345216/OD/TAUX/03/03/2026	03/03/2026	GBP	-1 000 000	-1 179 604
XS2483093428	Issuance/BondEMTN CFSEISIP XS2483093428/OD/TAUX/15/06/2026	15/06/2026	GBP	-650 000	-766 743
XS2483051699	Issuance/BondEMTN CFSEISIP XS2483051699/OD/TAUX/14/04/2027	14/04/2027	GBP	-1 000 000	-1 179 604
XS2516350217	Issuance/BondEMTN CFSEISIP XS2516350217/OD/TAUX/05/07/2027	05/07/2027	GBP	-3 120 000	-3 680 366
XS2516350720	Issuance/BondEMTN CFSEISIP XS2516350720/OD/TAUX/05/07/2027	05/07/2027	GBP	-1 000 000	-1 179 604
XS2516368938	Issuance/BondEMTN CFSEISIP XS2516368938/OD/TAUX/06/07/2027	06/07/2027	GBP	-2 000 000	-2 359 209
XS2516372294	Issuance/BondEMTN CFSEISIP XS2516372294/OD/TAUX/07/07/2027	07/07/2027	GBP	-2 500 000	-2 949 011
XS2516374407	Issuance/BondEMTN CFSEISIP XS2516374407/OD/TAUX/13/07/2027	13/07/2027	GBP	-600 000	-707 763
XS2516374662	Issuance/BondEMTN CFSEISIP XS2516374662/OD/TAUX/13/07/2027	13/07/2027	GBP	-600 000	-707 763
XS2516374829	Issuance/BondEMTN CFSEISIP XS2516374829/OD/TAUX/13/07/2027	13/07/2027	GBP	-600 000	-707 763
XS2516376444	Issuance/BondEMTN CFSEISIP XS2516376444/OD/TAUX/15/07/2027	15/07/2027	GBP	-4 000 000	-4 718 418
XS2516371999	Issuance/BondEMTN CFSEISIP XS2516371999/OD/TAUX/07/07/2028	07/07/2028	GBP	-600 000	-707 763
XS2516372450	Issuance/BondEMTN CFSEISIP XS2516372450/OD/TAUX/07/07/2028	07/07/2028	GBP	-3 000 000	-3 538 813
XS2516337461	Issuance/BondEMTN CFSEISIP XS2516337461/OD/TAUX/15/12/2028	15/12/2028	GBP	-3 100 000	-3 656 774
XS2483045709	Issuance/BondEMTN CFSEISIP XS2483045709/OD/TAUX/11/05/2029	11/05/2029	GBP	-301 000	-355 061
XS2483061227	Issuance/BondEMTN CFSEISIP XS2483061227/OD/TAUX/25/06/2029	25/06/2029	GBP	-305 000	-359 779
XS2459357732	Issuance/BondCFSPRPP2 EMTN/OD/TAUX/27/06/2025	27/06/2025	GBP	-10 000 000	-11 796 044
XS2459357658	Issuance/BondCFSPRPP2 EMTN/OD/TAUX/17/10/2025	17/10/2025	GBP	-10 000 000	-11 796 044
FR1CIBFS9930	Issuance/BondEMTN CFSSOLIP FR1CIBFS9930/OD/TAUX/26/07/2025	26/07/2025	GBP	-1 000 000	-1 179 604
XS2583383836	Issuance/BondEMTN CFSSOLIP XS2583383836/OD/TAUX/09/10/2028	09/10/2028	GBP	-4 000 000	-4 718 418
XS2516351611	Issuance/BondEMTN CFSEISIP XS2516351611/OD/TAUX/14/08/2026	14/08/2026	GBP	-664 000	-783 257
XS2517119504	Issuance/BondEMTN CFSEISIP XS2517119504/OD/TAUX/14/09/2027	14/09/2027	GBP	-719 000	-848 136
XS2517120692	Issuance/BondEMTN CFSEISIP XS2517120692/OD/TAUX/16/08/2024	16/08/2024	GBP	-1 500 000	-1 769 407
XS2583071431	Issuance/BondEMTN CFSEISIP XS2583071431/OD/TAUX/26/10/2027	26/10/2027	GBP	-1 500 000	-1 769 407
XS2583400358	Issuance/BondEMTN CFSEISIP XS2583400358/OD/TAUX/03/10/2024	03/10/2024	GBP	-3 000 000	-3 538 813
XS2583401083	Issuance/BondEMTN CFSEISIP XS2583401083/OD/TAUX/14/10/2024	14/10/2024	GBP	-500 000	-589 802
XS2583408849	Issuance/BondEMTN CFSEISIP XS2583408849/OD/TAUX/25/10/2024	25/10/2024	GBP	-216 000	-254 795
XS2638684477	Issuance/BondEMTN CFSEISIP XS2638684477/OD/TAUX/14/12/2029	14/12/2029	GBP	-2 000 000	-2 359 209
XS2638698857	Issuance/BondEMTN CFSEISIP XS2638698857/OD/TAUX/18/09/2024	18/09/2024	GBP	-1 000 000	-1 179 604
XS2517106352	Issuance/BondEMTN CFSSOLIP XS2517106352/OD/TAUX/26/07/2030	26/07/2030	GBP	-1 000 000	-1 179 604
XS2517106600	Issuance/BondEMTN CFSSOLIP XS2517106600/OD/TAUX/26/07/2027	26/07/2027	GBP	-2 000 000	-2 359 209
XS2517108218	Issuance/BondEMTN CFSSOLIP XS2517108218/OD/TAUX/04/08/2033	04/08/2033	GBP	-1 300 000	-1 533 486
XS2517119843	Issuance/BondEMTN CFSSOLIP XS2517119843/OD/TAUX/14/08/2033	14/08/2033	GBP	-400 000	-471 842
XS2583052217	Issuance/BondEMTN CFSSOLIP XS2583052217/OD/TAUX/30/08/2033	30/08/2033	GBP	-6 100 000	-7 195 587
XS2583394106	Issuance/BondEMTN CFSSOLIP XS2583394106/OD/TAUX/28/09/2033	28/09/2033	GBP	-1 000 000	-1 179 604
XS2638673603	Issuance/BondEMTN CFSSOLIP XS2638673603/OD/TAUX/14/11/2033	14/11/2033	GBP	-4 300 000	-5 072 299
XS2638684394	Issuance/BondEMTN CFSSOLIP XS2638684394/OD/TAUX/20/11/2028	20/11/2028	GBP	-1 300 000	-1 533 486
XS2638692579	Issuance/BondEMTN CFSSOLIP XS2638692579/OD/TAUX/08/12/2033	08/12/2033	GBP	-1 400 000	-1 651 446
XS2638697024	Issuance/BondEMTN CFSSOLIP XS2638697024/OD/TAUX/19/12/2033	19/12/2033	GBP	-2 000 000	-2 359 209
XS2517132358	Issuance/BondEMTN CFSEISIP XS2517132358/OD/TAUX/21/08/2028	21/08/2028	GBP	-6 000 000	-7 077 626
XS2583079509	Issuance/BondEMTN CFSEISIP XS2583079509/OD/TAUX/14/09/2027	14/09/2027	GBP	-3 000 000	-3 538 813
XS2638695754	Issuance/BondEMTN CFSEISIP XS2638695754/OD/TAUX/13/06/2025	13/06/2025	GBP	-1 000 000	-1 179 604
XS2638691092	Issuance/BondEMTN CFSEISIP XS2638691092/OD/TAUX/04/06/2025	04/06/2025	GBP	-1 000 000	-1 179 604
XS2517109299	Issuance/BondEMTN CFSEISIP XS2517109299/OD/TAUX/24/08/2026	24/08/2026	GBP	-20 000 000	-23 592 088
XS2583383752	Issuance/BondEMTN CFSEISIP XS2583383752/OD/TAUX/15/12/2026	15/12/2026	GBP	-4 000 000	-4 718 418
XS2638700935	Issuance/BondEMTN CFSEISIP XS2638700935/OD/TAUX/31/12/2026	31/12/2026	GBP	-3 000 000	-3 538 813
XS2638701073	Issuance/BondEMTN CFSEISIP XS2638701073/OD/TAUX/31/12/2026	31/12/2026	GBP	-3 000 000	-3 538 813
XS2517105388	Issuance/BondEMTN CFSEISIP XS2517105388/OD/TAUX/21/07/2027	21/07/2027	GBP	-6 000 000	-7 077 626
XS2517106519	Issuance/BondEMTN CFSEISIP XS2517106519/OD/TAUX/26/07/2027	26/07/2027	GBP	-500 000	-589 802
XS2517107756	Issuance/BondEMTN CFSEISIP XS2517107756/OD/TAUX/26/07/2027	26/07/2027	GBP	-4 000 000	-4 718 418
XS2517106949	Issuance/BondEMTN CFSEISIP XS2517106949/OD/TAUX/27/07/2027	27/07/2027	GBP	-2 815 000	-3 320 586
XS2517107160	Issuance/BondEMTN CFSEISIP XS2517107160/OD/TAUX/27/07/2027	27/07/2027	GBP	-3 000 000	-3 538 813
XS2517132606	Issuance/BondEMTN CFSEISIP XS2517132606/OD/TAUX/23/08/2027	23/08/2027	GBP	-1 845 000	-2 176 370
XS2517133166	Issuance/BondEMTN CFSEISIP XS2517133166/OD/TAUX/23/08/2027	23/08/2027	GBP	-2 000 000	-2 359 209
XS2583052720	Issuance/BondEMTN CFSEISIP XS2583052720/OD/TAUX/31/08/2027	31/08/2027	GBP	-4 810 000	-5 673 897
XS2583054858	Issuance/BondEMTN CFSEISIP XS2583054858/OD/TAUX/01/09/2027	01/09/2027	GBP	-1 500 000	-1 769 407
XS2583055822	Issuance/BondEMTN CFSEISIP XS2583055822/OD/TAUX/07/09/2027	07/09/2027	GBP	-3 245 000	-3 827 816
XS2583064063	Issuance/BondEMTN CFSEISIP XS2583064063/OD/TAUX/07/09/2027	07/09/2027	GBP	-620 000	-731 355
XS2583064907	Issuance/BondEMTN CFSEISIP XS2583064907/OD/TAUX/08/09/2027	08/09/2027	GBP	-3 000 000	-3 538 813
XS2583079335	Issuance/BondEMTN CFSEISIP XS2583079335/OD/TAUX/21/09/2027	21/09/2027	GBP	-1 000 000	-1 179 604
XS2583079418	Issuance/BondEMTN CFSEISIP XS2583079418/OD/TAUX/21/09/2027	21/09/2027	GBP	-4 500 000	-5 308 220
XS2583393801	Issuance/BondEMTN CFSEISIP XS2583393801/OD/TAUX/27/09/2027	27/09/2027	GBP	-4 000 000	-4 718 418
XS2583394528	Issuance/BondEMTN CFSEISIP XS2583394528/OD/TAUX/29/09/2027	29/09/2027	GBP	-2 000 000	-2 359 209
XS2583395095	Issuance/BondEMTN CFSEISIP XS2583395095/OD/TAUX/04/10/2027	04/10/2027	GBP	-1 150 000	-1 356 545
XS2583396739	Issuance/BondEMTN CFSEISIP XS2583396739/OD/TAUX/04/10/2027	04/10/2027	GBP	-6 000 000	-7 077 626
XS2583394957	Issuance/BondEMTN CFSEISIP XS2583394957/OD/TAUX/05/10/2027	05/10/2027	GBP	-5 000 000	-5 898 022
XS2583400606	Issuance/BondEMTN CFSEISIP XS2583400606/OD/TAUX/11/10/2027	11/10/2027	GBP	-2 000 000	-2 359 209
XS2583401166	Issuance/BondEMTN CFSEISIP XS2583401166/OD/TAUX/12/10/2027	12/10/2027	GBP	-2 000 000	-2 359 209

CREDIT AGRICOLE CIB FINANCIAL SOLUTIONS
Rapport financier semestriel le 30 juin 2024

Code Isin	Libellé du Code Isin	Date d'échéance	Devise	Montant Nominal en devise	Montant Nominal en CVEUR
XS2583401596	Issuance/BondEMTN CFSEISIP XS2583401596/OD/TAUX/12/10/2027	12/10/2027	GBP	-2 000 000	-2 359 209
XS2583406470	Issuance/BondEMTN CFSEISIP XS2583406470/OD/TAUX/19/10/2027	19/10/2027	GBP	-2 000 000	-2 359 209
XS2583406553	Issuance/BondEMTN CFSEISIP XS2583406553/OD/TAUX/19/10/2027	19/10/2027	GBP	-5 000 000	-5 898 022
XS2583407957	Issuance/BondEMTN CFSEISIP XS2583407957/OD/TAUX/25/10/2027	25/10/2027	GBP	-5 000 000	-5 898 022
XS2638670682	Issuance/BondEMTN CFSEISIP XS2638670682/OD/TAUX/02/11/2027	02/11/2027	GBP	-3 000 000	-3 538 813
XS2638671730	Issuance/BondEMTN CFSEISIP XS2638671730/OD/TAUX/08/11/2027	08/11/2027	GBP	-2 000 000	-2 359 209
XS2638671904	Issuance/BondEMTN CFSEISIP XS2638671904/OD/TAUX/08/11/2027	08/11/2027	GBP	-2 500 000	-2 949 011
XS2638673942	Issuance/BondEMTN CFSEISIP XS2638673942/OD/TAUX/15/11/2027	15/11/2027	GBP	-3 000 000	-3 538 813
XS2638674916	Issuance/BondEMTN CFSEISIP XS2638674916/OD/TAUX/17/11/2027	17/11/2027	GBP	-2 500 000	-2 949 011
XS2638684808	Issuance/BondEMTN CFSEISIP XS2638684808/OD/TAUX/22/11/2027	22/11/2027	GBP	-3 000 000	-3 538 813
XS2638690284	Issuance/BondEMTN CFSEISIP XS2638690284/OD/TAUX/29/11/2027	29/11/2027	GBP	-2 000 000	-2 359 209
XS2638690797	Issuance/BondEMTN CFSEISIP XS2638690797/OD/TAUX/29/11/2027	29/11/2027	GBP	-2 000 000	-2 359 209
XS2638697297	Issuance/BondEMTN CFSEISIP XS2638697297/OD/TAUX/20/12/2027	20/12/2027	GBP	-2 000 000	-2 359 209
XS2638698006	Issuance/BondEMTN CFSEISIP XS2638698006/OD/TAUX/21/12/2027	21/12/2027	GBP	-2 000 000	-2 359 209
XS2638699319	Issuance/BondEMTN CFSEISIP XS2638699319/OD/TAUX/22/12/2027	22/12/2027	GBP	-3 000 000	-3 538 813
XS2638702394	Issuance/BondEMTN CFSEISIP XS2638702394/OD/TAUX/06/01/2028	06/01/2028	GBP	-2 000 000	-2 359 209
XS2517107673	Issuance/BondEMTN CFSEISIP XS2517107673/OD/TAUX/28/07/2028	28/07/2028	GBP	-2 195 000	-2 589 232
XS2517108994	Issuance/BondEMTN CFSEISIP XS2517108994/OD/TAUX/02/08/2028	02/08/2028	GBP	-1 000 000	-1 179 604
XS2517113309	Issuance/BondEMTN CFSEISIP XS2517113309/OD/TAUX/09/08/2028	09/08/2028	GBP	-1 100 000	-1 297 565
XS2517130816	Issuance/BondEMTN CFSEISIP XS2517130816/OD/TAUX/18/08/2028	18/08/2028	GBP	-3 000 000	-3 538 813
XS2517109026	Issuance/BondEMTN CFSEISIP XS2517109026/OD/TAUX/30/08/2028	30/08/2028	GBP	-20 000 000	-23 592 088
XS2583055665	Issuance/BondEMTN CFSEISIP XS2583055665/OD/TAUX/04/09/2028	04/09/2028	GBP	-1 000 000	-1 179 604
XS2583408508	Issuance/BondEMTN CFSEISIP XS2583408508/OD/TAUX/25/10/2028	25/10/2028	GBP	-3 000 000	-3 538 813
XS2583395509	Issuance/BondEMTN CFSEISIP XS2583395509/OD/TAUX/03/11/2028	03/11/2028	GBP	-3 000 000	-3 538 813
XS2638685441	Issuance/BondEMTN CFSEISIP XS2638685441/OD/TAUX/05/12/2028	05/12/2028	GBP	-10 000 000	-11 796 044
XS2583407361	Issuance/BondEMTN CFSEISIP XS2583407361/OD/TAUX/14/12/2028	14/12/2028	GBP	-2 000 000	-2 359 209
XS2583400945	Issuance/BondEMTN CFSEISIP XS2583400945/OD/TAUX/24/05/2029	24/05/2029	GBP	-3 000 000	-3 538 813
XS2516376105	Issuance/BondEMTN CFSEISIP XS2516376105/OD/TAUX/29/08/2029	29/08/2029	GBP	-1 236 000	-1 457 991
XS2516379463	Issuance/BondEMTN CFSEISIP XS2516379463/OD/TAUX/29/08/2029	29/08/2029	GBP	-432 000	-509 589
XS2517112327	Issuance/BondEMTN CFSEISIP XS2517112327/OD/TAUX/20/09/2029	20/09/2029	GBP	-1 500 000	-1 769 407
XS2583063842	Issuance/BondEMTN CFSEISIP XS2583063842/OD/TAUX/15/10/2029	15/10/2029	GBP	-2 000 000	-2 359 209
XS2583398271	Issuance/BondEMTN CFSEISIP XS2583398271/OD/TAUX/12/11/2029	12/11/2029	GBP	-1 500 000	-1 769 407
XS2638673868	Issuance/BondEMTN CFSEISIP XS2638673868/OD/TAUX/24/12/2029	24/12/2029	GBP	-2 000 000	-2 359 209
XS2583405589	Issuance/BondEMTN CFSEISIP XS2583405589/OD/TAUX/25/11/2030	25/11/2030	GBP	-3 000 000	-3 538 813
XS2517133323	Issuance/BondEMTN CFSEISIP XS2517133323/OD/TAUX/18/08/2031	18/08/2031	GBP	-1 000 000	-1 179 604
XS2638675210	Issuance/BondCFSPRP2 EMTN/OD/TAUX/05/01/2029	05/01/2029	GBP	-1 000 000	-1 179 604
XS2638675301	Issuance/BondCFSPRP2 EMTN/OD/TAUX/05/01/2029	05/01/2029	GBP	-1 000 000	-1 179 604
XS2638675483	Issuance/BondCFSPRP2 EMTN/OD/TAUX/05/01/2029	05/01/2029	GBP	-1 000 000	-1 179 604
XS2638675566	Issuance/BondCFSPRP2 EMTN/OD/TAUX/05/01/2031	05/01/2031	GBP	-1 000 000	-1 179 604
XS2638683826	Issuance/BondCFSPRP2 EMTN/OD/TAUX/05/01/2031	05/01/2031	GBP	-1 000 000	-1 179 604
XS2516380396	Issuance/BondCFSPRP2 EMTN/OD/TAUX/30/06/2028	30/06/2028	GBP	-1 000 000	-1 179 604
FR2CIBFS5788	Issuance/BondEMTN CFSSOLIP FR2CIBFS5788/OD/TAUX/28/02/2039	28/02/2039	GBP	-300 000	-353 881
FR2CIBFS2033	Issuance/BondEMTN CFSSOLIP FR2CIBFS2033/OD/TAUX/20/02/2029	20/02/2029	GBP	-630 000	-743 151
XS2638708243	Issuance/BondEMTN CFSSOLIP XS2638708243/OD/TAUX/30/01/2029	30/01/2029	GBP	-1 000 000	-1 179 604
XS2700524106	Issuance/BondEMTN CFSSOLIP XS2700524106/OD/TAUX/07/03/2029	07/03/2029	GBP	-1 300 000	-1 533 486
XS2738117295	Issuance/BondEMTN CFSSOLIP XS2738117295/OD/TAUX/20/06/2025	20/06/2025	GBP	-1 200 000	-1 415 525
XS2316244909	Issuance/BondEMTN CFSEISIP XS2316244909/OD/TAUX/28/01/2025	28/01/2025	GBP	-100 000	-117 960
XS2638711387	Issuance/BondEMTN CFSEISIP XS2638711387/OD/TAUX/28/01/2025	28/01/2025	GBP	-2 000 000	-2 359 209
XS2706982126	Issuance/BondEMTN CFSEISIP XS2706982126/OD/TAUX/04/09/2024	04/09/2024	GBP	-1 000 000	-1 179 604
XS2706982399	Issuance/BondEMTN CFSEISIP XS2706982399/OD/TAUX/04/09/2024	04/09/2024	GBP	-1 000 000	-1 179 604
XS2706993834	Issuance/BondEMTN CFSEISIP XS2706993834/OD/TAUX/13/03/2025	13/03/2025	GBP	-1 500 000	-1 769 407
XS2706993917	Issuance/BondEMTN CFSEISIP XS2706993917/OD/TAUX/13/03/2025	13/03/2025	GBP	-1 500 000	-1 769 407
XS2738051502	Issuance/BondEMTN CFSEISIP XS2738051502/OD/TAUX/16/04/2025	16/04/2025	GBP	-1 500 000	-1 769 407
XS2738057962	Issuance/BondEMTN CFSEISIP XS2738057962/OD/TAUX/15/04/2025	15/04/2025	GBP	-1 500 000	-1 769 407
XS2738058002	Issuance/BondEMTN CFSEISIP XS2738058002/OD/TAUX/15/04/2025	15/04/2025	GBP	-1 500 000	-1 769 407
XS2738058184	Issuance/BondEMTN CFSEISIP XS2738058184/OD/TAUX/15/04/2025	15/04/2025	GBP	-1 500 000	-1 769 407
XS2738058267	Issuance/BondEMTN CFSEISIP XS2738058267/OD/TAUX/15/04/2025	15/04/2025	GBP	-1 500 000	-1 769 407
XS2738058697	Issuance/BondEMTN CFSEISIP XS2738058697/OD/TAUX/01/06/2027	01/06/2027	GBP	-3 000 000	-3 538 813
XS2738058853	Issuance/BondEMTN CFSEISIP XS2738058853/OD/TAUX/25/04/2025	25/04/2025	GBP	-1 000 000	-1 179 604
XS2738072847	Issuance/BondEMTN CFSEISIP XS2738072847/OD/TAUX/05/05/2026	05/05/2026	GBP	-2 000 000	-2 359 209
XS2738099022	Issuance/BondEMTN CFSEISIP XS2738099022/OD/TAUX/21/11/2025	21/11/2025	GBP	-1 000 000	-1 179 604
XS2738099295	Issuance/BondEMTN CFSEISIP XS2738099295/OD/TAUX/21/11/2025	21/11/2025	GBP	-1 000 000	-1 179 604
XS2638707278	Issuance/BondEMTN CFSSOLIP XS2638707278/OD/TAUX/25/01/2034	25/01/2034	GBP	-2 500 000	-2 949 011
XS2638712278	Issuance/BondEMTN CFSSOLIP XS2638712278/OD/TAUX/02/02/2029	02/02/2029	GBP	-1 000 000	-1 179 604
XS2638713086	Issuance/BondEMTN CFSSOLIP XS2638713086/OD/TAUX/06/02/2029	06/02/2029	GBP	-4 000 000	-4 718 418
XS2706984841	Issuance/BondEMTN CFSSOLIP XS2706984841/OD/TAUX/12/03/2029	12/03/2029	GBP	-1 800 000	-2 123 288
XS2707307794	Issuance/BondEMTN CFSSOLIP XS2707307794/OD/TAUX/08/04/2029	08/04/2029	GBP	-500 000	-589 802
XS2738059745	Issuance/BondEMTN CFSSOLIP XS2738059745/OD/TAUX/25/04/2034	25/04/2034	GBP	-1 000 000	-1 179 604
XS2738092522	Issuance/BondEMTN CFSSOLIP XS2738092522/OD/TAUX/30/05/2029	30/05/2029	GBP	-800 000	-943 684
XS2738057459	Issuance/BondEMTN CFSEISIP XS2738057459/OD/TAUX/26/04/2028	26/04/2028	GBP	-1 500 000	-1 769 407
XS2738071286	Issuance/BondEMTN CFSEISIP XS2738071286/OD/TAUX/01/05/2026	01/05/2026	GBP	-6 000 000	-7 077 626
XS2638707435	Issuance/BondEMTN CFSEISIP XS2638707435/OD/TAUX/25/07/2025	25/07/2025	GBP	-17 000 000	-20 053 275
XS2638700265	Issuance/BondEMTN CFSEISIP XS2638700265/OD/TAUX/03/08/2026	03/08/2026	GBP	-1 000 000	-1 179 604
XS2706964579	Issuance/BondEMTN CFSEISIP XS2706964579/OD/TAUX/15/02/2028	15/02/2028	GBP	-2 500 000	-2 949 011
XS2706964496	Issuance/BondEMTN CFSEISIP XS2706964496/OD/TAUX/15/02/2028	15/02/2028	GBP	-2 500 000	-2 949 011
XS2706965972	Issuance/BondEMTN CFSEISIP XS2706965972/OD/TAUX/21/02/2028	21/02/2028	GBP	-3 000 000	-3 538 813

CREDIT AGRICOLE CIB FINANCIAL SOLUTIONS
Rapport financier semestriel le 30 juin 2024

Code Isin	Libellé du Code Isin	Date d'échéance	Devise	Montant Nominal en devise	Montant Nominal en CVEUR
XS2638703798	Issuance/BondEMTN CFSEISIP XS2638703798/OD/TAUX/16/01/2025	16/01/2025	GBP	-1 000 000	-1 179 604
XS2738071369	Issuance/BondEMTN CFSEISIP XS2738071369/OD/TAUX/31/10/2025	31/10/2025	GBP	-6 000 000	-7 077 626
XS2738094064	Issuance/BondEMTN CFSEISIP XS2738094064/OD/TAUX/17/11/2025	17/11/2025	GBP	-2 000 000	-2 359 209
XS2738101372	Issuance/BondEMTN CFSEISIP XS2738101372/OD/TAUX/01/12/2025	01/12/2025	GBP	-15 000 000	-17 694 066
XS2738069207	Issuance/BondEMTN CFSEISIP XS2738069207/OD/TAUX/19/05/2026	19/05/2026	GBP	-4 750 000	-5 603 121
XS2738135198	Issuance/BondEMTN CFSEISIP XS2738135198/OD/TAUX/25/06/2026	25/06/2026	GBP	-5 000 000	-5 898 022
XS2707309220	Issuance/BondEMTN CFSEISIP XS2707309220/OD/TAUX/13/04/2027	13/04/2027	GBP	-3 000 000	-3 538 813
XS2738116644	Issuance/BondEMTN CFSEISIP XS2738116644/OD/TAUX/21/06/2027	21/06/2027	GBP	-1 000 000	-1 179 604
XS2638703954	Issuance/BondEMTN CFSEISIP XS2638703954/OD/TAUX/18/01/2028	18/01/2028	GBP	-5 000 000	-5 898 022
XS2638705819	Issuance/BondEMTN CFSEISIP XS2638705819/OD/TAUX/25/01/2028	25/01/2028	GBP	-2 000 000	-2 359 209
XS2638721006	Issuance/BondEMTN CFSEISIP XS2638721006/OD/TAUX/14/02/2028	14/02/2028	GBP	-2 000 000	-2 359 209
XS2706963928	Issuance/BondEMTN CFSEISIP XS2706963928/OD/TAUX/15/02/2028	15/02/2028	GBP	-6 500 000	-7 667 429
XS2706964223	Issuance/BondEMTN CFSEISIP XS2706964223/OD/TAUX/15/02/2028	15/02/2028	GBP	-2 500 000	-2 949 011
XS2706972598	Issuance/BondEMTN CFSEISIP XS2706972598/OD/TAUX/28/02/2028	28/02/2028	GBP	-4 000 000	-4 718 418
XS2706983447	Issuance/BondEMTN CFSEISIP XS2706983447/OD/TAUX/03/03/2028	03/03/2028	GBP	-3 000 000	-3 538 813
XS2706993081	Issuance/BondEMTN CFSEISIP XS2706993081/OD/TAUX/20/03/2028	20/03/2028	GBP	-3 500 000	-4 128 615
XS2707004540	Issuance/BondEMTN CFSEISIP XS2707004540/OD/TAUX/03/04/2028	03/04/2028	GBP	-1 000 000	-1 179 604
XS2738045363	Issuance/BondEMTN CFSEISIP XS2738045363/OD/TAUX/10/04/2028	10/04/2028	GBP	-6 000 000	-7 077 626
XS2738051767	Issuance/BondEMTN CFSEISIP XS2738051767/OD/TAUX/19/04/2028	19/04/2028	GBP	-4 000 000	-4 718 418
XS2738051841	Issuance/BondEMTN CFSEISIP XS2738051841/OD/TAUX/19/04/2028	19/04/2028	GBP	-4 000 000	-4 718 418
XS2738056725	Issuance/BondEMTN CFSEISIP XS2738056725/OD/TAUX/21/04/2028	21/04/2028	GBP	-6 500 000	-7 667 429
XS2738057616	Issuance/BondEMTN CFSEISIP XS2738057616/OD/TAUX/26/04/2028	26/04/2028	GBP	-1 000 000	-1 179 604
XS2738062616	Issuance/BondEMTN CFSEISIP XS2738062616/OD/TAUX/28/04/2028	28/04/2028	GBP	-2 000 000	-2 359 209
XS2738063424	Issuance/BondEMTN CFSEISIP XS2738063424/OD/TAUX/03/05/2028	03/05/2028	GBP	-3 000 000	-3 538 813
XS2738071799	Issuance/BondEMTN CFSEISIP XS2738071799/OD/TAUX/03/05/2028	03/05/2028	GBP	-5 000 000	-5 898 022
XS2738072177	Issuance/BondEMTN CFSEISIP XS2738072177/OD/TAUX/03/05/2028	03/05/2028	GBP	-3 000 000	-3 538 813
XS2738078885	Issuance/BondEMTN CFSEISIP XS2738078885/OD/TAUX/04/05/2028	04/05/2028	GBP	-3 000 000	-3 538 813
XS2738079420	Issuance/BondEMTN CFSEISIP XS2738079420/OD/TAUX/09/05/2028	09/05/2028	GBP	-4 000 000	-4 718 418
XS2738083703	Issuance/BondEMTN CFSEISIP XS2738083703/OD/TAUX/16/05/2028	16/05/2028	GBP	-5 000 000	-5 898 022
XS2738095111	Issuance/BondEMTN CFSEISIP XS2738095111/OD/TAUX/30/05/2028	30/05/2028	GBP	-2 500 000	-2 949 011
XS2738095202	Issuance/BondEMTN CFSEISIP XS2738095202/OD/TAUX/30/05/2028	30/05/2028	GBP	-2 500 000	-2 949 011
XS2738102859	Issuance/BondEMTN CFSEISIP XS2738102859/OD/TAUX/01/06/2028	01/06/2028	GBP	-2 000 000	-2 359 209
XS2738103071	Issuance/BondEMTN CFSEISIP XS2738103071/OD/TAUX/01/06/2028	01/06/2028	GBP	-3 000 000	-3 538 813
XS2738105282	Issuance/BondEMTN CFSEISIP XS2738105282/OD/TAUX/07/06/2028	07/06/2028	GBP	-6 000 000	-7 077 626
XS2738113039	Issuance/BondEMTN CFSEISIP XS2738113039/OD/TAUX/12/06/2028	12/06/2028	GBP	-4 000 000	-4 718 418
XS2738114946	Issuance/BondEMTN CFSEISIP XS2738114946/OD/TAUX/13/06/2028	13/06/2028	GBP	-6 500 000	-7 667 429
XS2738115083	Issuance/BondEMTN CFSEISIP XS2738115083/OD/TAUX/13/06/2028	13/06/2028	GBP	-2 500 000	-2 949 011
XS2738115323	Issuance/BondEMTN CFSEISIP XS2738115323/OD/TAUX/13/06/2028	13/06/2028	GBP	-2 500 000	-2 949 011
XS2738117964	Issuance/BondEMTN CFSEISIP XS2738117964/OD/TAUX/19/06/2028	19/06/2028	GBP	-4 000 000	-4 718 418
XS2738120240	Issuance/BondEMTN CFSEISIP XS2738120240/OD/TAUX/20/06/2028	20/06/2028	GBP	-4 000 000	-4 718 418
XS2738120596	Issuance/BondEMTN CFSEISIP XS2738120596/OD/TAUX/20/06/2028	20/06/2028	GBP	-3 000 000	-3 538 813
XS2738120679	Issuance/BondEMTN CFSEISIP XS2738120679/OD/TAUX/21/06/2028	21/06/2028	GBP	-5 000 000	-5 898 022
XS2738121560	Issuance/BondEMTN CFSEISIP XS2738121560/OD/TAUX/26/06/2028	26/06/2028	GBP	-10 000 000	-11 796 044
XS2738122022	Issuance/BondEMTN CFSEISIP XS2738122022/OD/TAUX/26/06/2028	26/06/2028	GBP	-3 000 000	-3 538 813
XS2738130041	Issuance/BondEMTN CFSEISIP XS2738130041/OD/TAUX/27/06/2028	27/06/2028	GBP	-3 000 000	-3 538 813
XS2638715024	Issuance/BondEMTN CFSEISIP XS2638715024/OD/TAUX/09/02/2029	09/02/2029	GBP	-1 000 000	-1 179 604
XS2459342627	Issuance/BondEMTN CFSEISIP XS2459342627/OD/TAUX/14/02/2029	14/02/2029	GBP	-2 500 000	-2 949 011
XS2706977043	Issuance/BondEMTN CFSEISIP XS2706977043/OD/TAUX/15/03/2029	15/03/2029	GBP	-2 000 000	-2 359 209
XS2707304262	Issuance/BondEMTN CFSEISIP XS2707304262/OD/TAUX/14/05/2029	14/05/2029	GBP	-3 000 000	-3 538 813
XS2738062962	Issuance/BondEMTN CFSEISIP XS2738062962/OD/TAUX/22/05/2029	22/05/2029	GBP	-10 000 000	-11 796 044
XS2738083968	Issuance/BondEMTN CFSEISIP XS2738083968/OD/TAUX/28/06/2029	28/06/2029	GBP	-2 000 000	-2 359 209
XS2706983280	Issuance/BondEMTN CFSEISIP XS2706983280/OD/TAUX/11/04/2030	11/04/2030	GBP	-2 000 000	-2 359 209
XS2738059588	Issuance/BondEMTN CFSEISIP XS2738059588/OD/TAUX/29/04/2030	29/04/2030	GBP	-1 500 000	-1 769 407
XS2738063770	Issuance/BondEMTN CFSEISIP XS2738063770/OD/TAUX/10/06/2030	10/06/2030	GBP	-2 000 000	-2 359 209
XS2738094494	Issuance/BondEMTN CFSEISIP XS2738094494/OD/TAUX/19/06/2030	19/06/2030	GBP	-15 000 000	-17 694 066
XS2738122451	Issuance/BondEMTN CFSEISIP XS2738122451/OD/TAUX/20/06/2030	20/06/2030	GBP	-2 000 000	-2 359 209
XS2738089734	Issuance/BondCFSFRPP2 EMTN/OD/TAUX/30/06/2031	30/06/2031	GBP	-1 000 000	-1 179 604
XS2738121487	Issuance/BondCFSFRPP2 EMTN/OD/TAUX/24/06/2029	24/06/2029	GBP	-1 000 000	-1 179 604
XS2738113203	Issuance/BondCFSFRPP2 EMTN/OD/TAUX/11/06/2029	11/06/2029	GBP	-1 000 000	-1 179 615
	TOTAL		GBP	-705 764 607	-832 523 042

XS2638696562	Issuance/BondEMTN CFSEISIP XS2638696562/OD/TAUX/19/09/2024	19/09/2024	HKD	-10 000 000	-1 194 964
XS2738068225	Issuance/BondEMTN CFSEISIP XS2738068225/OD/TAUX/15/08/2024	15/08/2024	HKD	-2 000 000	-238 993
XS2738069116	Issuance/BondEMTN CFSEISIP XS2738069116/OD/TAUX/27/11/2024	27/11/2024	HKD	-2 000 000	-238 993
XS2738092365	Issuance/BondEMTN CFSEISIP XS2738092365/OD/TAUX/03/09/2024	03/09/2024	HKD	-2 000 000	-238 993
XS2738112650	Issuance/BondEMTN CFSEISIP XS2738112650/OD/TAUX/20/09/2024	20/09/2024	HKD	-4 000 000	-477 986
XS2738056303	Issuance/BondEMTN CFSEISIP XS2738056303/OD/TAUX/11/07/2024	11/07/2024	HKD	-10 000 000	-1 194 964
XS2738091805	Issuance/BondEMTN CFSEISIP XS2738091805/OD/TAUX/03/09/2024	03/09/2024	HKD	-10 000 000	-1 194 964
XS2738092951	Issuance/BondEMTN CFSEISIP XS2738092951/OD/TAUX/05/09/2024	05/09/2024	HKD	-2 000 000	-238 993
XS2738091987	Issuance/BondEMTN CFSEISIP XS2738091987/OD/TAUX/04/10/2024	04/10/2024	HKD	-3 000 000	-358 489
XS2738092449	Issuance/BondEMTN CFSEISIP XS2738092449/OD/TAUX/04/10/2024	04/10/2024	HKD	-1 500 000	-179 245
XS2738110365	Issuance/BondEMTN CFSEISIP XS2738110365/OD/TAUX/17/10/2024	17/10/2024	HKD	-2 000 000	-238 993
XS2738054514	Issuance/BondEMTN CFSEISIP XS2738054514/OD/TAUX/24/10/2024	24/10/2024	HKD	-2 500 000	-298 741
XS2738092019	Issuance/BondEMTN CFSEISIP XS2738092019/OD/TAUX/04/12/2024	04/12/2024	HKD	-3 700 000	-442 137
XS2707307018	Issuance/BondEMTN CFSEISIP XS2707307018/OD/TAUX/30/06/2025	30/06/2025	HKD	-5 000 000	-597 482

CREDIT AGRICOLE CIB FINANCIAL SOLUTIONS
Rapport financier semestriel le 30 juin 2024

Code Isin	Libellé du Code Isin	Date d'échéance	Devise	Montant Nominal en devise	Montant Nominal en CVEUR
XS2738055834	Issuance/BondEMTN CFSEISIP XS2738055834/0D/TAUX/04/11/2025	04/11/2025	HKD	-2 000 000	-238 993
XS2738055917	Issuance/BondCFSFRPP2 EMTN/0D/TAUX/02/05/2029	02/05/2029	HKD	-8 000 000	-955 968
	TOTAL		HKD	-69 700 000	-8 328 898

XS2517105891	Issuance/BondEMTN CFSSOLIP XS2517105891/0D/TAUX/31/07/2027	31/07/2027	ILS	-47 000 000	-11 641 879
XS2517105974	Issuance/BondEMTN CFSSOLIP XS2517105974/0D/TAUX/31/07/2028	31/07/2028	ILS	-55 000 000	-13 623 475
	TOTAL		ILS	-102 000 000	-25 265 354

XS1107460757	Issuance/BondCFSFRPP2 EMTN/0D/TAUX/27/09/2024	27/09/2024	JPY	-100 000 000	-580 104
XS1113237470	Issuance/BondCFSFRPP2 EMTN/0D/TAUX/27/09/2024	27/09/2024	JPY	-700 000 000	-4 060 726
XS1114185785	Issuance/BondCFSFRPP2 EMTN/0D/TAUX/27/09/2024	27/09/2024	JPY	-100 000 000	-580 104
XS1148393611	Issuance/BondCFSFRPP2 EMTN/0D/27/12/2024/1.8%	27/12/2024	JPY	-100 000 000	-580 104
XS1157729960	Issuance/BondCFSFRPP2 EMTN/0D/27/12/2024/1.4%	27/12/2024	JPY	-400 000 000	-2 320 415
XS1181318863	Issuance/BondCFSFRPP2 EMTN/0D/27/12/2024/1.6%	27/12/2024	JPY	-100 000 000	-580 104
XS1189687608	Issuance/BondCFSFRPP2 EMTN/0D/TAUX/27/03/2025	27/03/2025	JPY	-100 000 000	-580 104
XS1207411445	Issuance/BondCFSFRPP2 EMTN/0D/27/03/2025/1.1%	27/03/2025	JPY	-100 000 000	-580 104
XS1207417423	Issuance/BondCFSFRPP2 EMTN/0D/27/03/2025/1.1%	27/03/2025	JPY	-100 000 000	-580 104
XS1217990578	Issuance/BondCFSFRPP2 EMTN/0D/27/06/2025/3.1%	27/06/2025	JPY	-300 000 000	-1 740 311
XS1224404357	Issuance/BondCFSFRPP2 EMTN/0D/27/03/2025/1.51%	27/03/2025	JPY	-100 000 000	-580 104
XS1224621026	Issuance/BondCFSFRPP2 EMTN/0D/27/03/2025/1.22%	27/03/2025	JPY	-100 000 000	-580 104
XS1279283474	Issuance/BondCFSFRPP2 EMTN/0D/TAUX/30/12/2025	30/12/2025	JPY	-1 000 000 000	-5 801 038
XS1279286907	Issuance/BondCFSFRPP2 EMTN/0D/29/12/2025/1.85%	29/12/2025	JPY	-300 000 000	-1 740 311
XS1279288275	Issuance/BondCFSFRPP2 EMTN/0D/29/12/2025/2%	29/12/2025	JPY	-200 000 000	-1 160 208
XS1291161534	Issuance/BondCFSFRPP2 EMTN/0D/TAUX/30/09/2025	30/09/2025	JPY	-1 000 000 000	-5 801 038
XS1300964258	Issuance/BondCFSFRPP2 EMTN/0D/29/12/2025/1.15%	29/12/2025	JPY	-200 000 000	-1 160 208
XS1303827627	Issuance/BondCFSFRPP2 EMTN/0D/29/12/2025/1.3%	29/12/2025	JPY	-200 000 000	-1 160 208
XS1334776751	Issuance/BondCFSFRPP2 EMTN/0D/29/12/2025/1.7%	29/12/2025	JPY	-100 000 000	-580 104
XS1334780514	Issuance/BondCFSFRPP2 EMTN/0D/30/06/2026/0.8%	30/06/2026	JPY	-2 000 000 000	-11 602 075
XS1367209613	Issuance/BondCFSFRPP2 EMTN/0D/29/06/2026/2.5%	29/06/2026	JPY	-100 000 000	-580 104
XS1367211940	Issuance/BondCFSFRPP2 EMTN/0D/29/06/2026/2.1%	29/06/2026	JPY	-100 000 000	-580 104
XS1367212245	Issuance/BondCFSFRPP2 EMTN/0D/29/12/2025/0.84%	29/12/2025	JPY	-100 000 000	-580 104
XS1367212328	Issuance/BondCFSFRPP2 EMTN/0D/29/12/2025/0.87%	29/12/2025	JPY	-100 000 000	-580 104
XS1367213219	Issuance/BondCFSFRPP2 EMTN/0D/TAUX/22/06/2026	22/06/2026	JPY	-1 000 000 000	-5 801 038
XS1367217988	Issuance/BondCFSFRPP2 EMTN/0D/TAUX/15/07/2026	15/07/2026	JPY	-500 000 000	-2 900 519
XS1367218523	Issuance/BondCFSFRPP2 EMTN/0D/29/06/2026/0.8%	29/06/2026	JPY	-100 000 000	-580 104
XS1367218796	Issuance/BondCFSFRPP2 EMTN/0D/29/06/2026/1.06%	29/06/2026	JPY	-500 000 000	-2 900 519
XS1367218952	Issuance/BondCFSFRPP2 EMTN/0D/29/06/2026/1.06%	29/06/2026	JPY	-500 000 000	-2 900 519
XS1367219091	Issuance/BondCFSFRPP2 EMTN/0D/29/06/2026/1.01%	29/06/2026	JPY	-100 000 000	-580 104
XS1367219331	Issuance/BondCFSFRPP2 EMTN/0D/26/06/2026/1.45%	26/06/2026	JPY	-500 000 000	-2 900 519
XS1367219414	Issuance/BondCFSFRPP2 EMTN/0D/30/06/2031/0.6%	30/06/2031	JPY	-2 000 000 000	-11 602 075
XS1367219844	Issuance/BondCFSFRPP2 EMTN/0D/26/06/2026/2.2%	26/06/2026	JPY	-300 000 000	-1 740 311
XS1417394688	Issuance/BondCFSFRPP2 EMTN/0D/TAUX/29/06/2026	29/06/2026	JPY	-100 000 000	-580 104
XS1417395222	Issuance/BondCFSFRPP2 EMTN/0D/TAUX/26/06/2026	26/06/2026	JPY	-500 000 000	-2 900 519
XS1417395651	Issuance/BondCFSFRPP2 EMTN/0D/26/06/2026/1.3%	26/06/2026	JPY	-500 000 000	-2 900 519
XS1417395818	Issuance/BondCFSFRPP2 EMTN/0D/30/06/2026/0.63%	30/06/2026	JPY	-1 000 000 000	-5 801 038
XS1417397277	Issuance/BondCFSFRPP2 EMTN/0D/TAUX/25/08/2028	25/08/2028	JPY	-500 000 000	-2 900 519
XS1417400592	Issuance/BondCFSFRPP2 EMTN/0D/29/06/2026/0.9%	29/06/2026	JPY	-100 000 000	-580 104
XS1417402614	Issuance/BondCFSFRPP2 EMTN/0D/29/12/2026/1.1%	29/12/2026	JPY	-100 000 000	-580 104
XS1417404156	Issuance/BondCFSFRPP2 EMTN/0D/29/12/2026/1%	29/12/2026	JPY	-300 000 000	-1 740 311
XS1457322391	Issuance/BondCFSFRPP2 EMTN/0D/29/12/2026/1.1%	29/12/2026	JPY	-100 000 000	-580 104
XS1457322474	Issuance/BondCFSFRPP2 EMTN/0D/29/12/2026/0.9%	29/12/2026	JPY	-100 000 000	-580 104
XS1457322714	Issuance/BondCFSFRPP2 EMTN/0D/29/12/2026/0.95%	29/12/2026	JPY	-500 000 000	-2 900 519
XS1457325907	Issuance/BondCFSFRPP2 EMTN/0D/TAUX/02/12/2026	02/12/2026	JPY	-100 000 000	-580 104
XS1457326202	Issuance/BondCFSFRPP2 EMTN/0D/29/12/2026/1.1%	29/12/2026	JPY	-300 000 000	-1 740 311
XS1457326541	Issuance/BondCFSFRPP2 EMTN/0D/29/12/2026/0.7%	29/12/2026	JPY	-350 000 000	-2 030 363
XS1457328679	Issuance/BondCFSFRPP2 EMTN/0D/29/12/2026/1.2%	29/12/2026	JPY	-100 000 000	-580 104
XS1457329305	Issuance/BondCFSFRPP2 EMTN/0D/06/01/2027/1.47%	06/01/2027	JPY	-500 000 000	-2 900 519
XS1457329990	Issuance/BondCFSFRPP2 EMTN/0D/29/12/2026/0.65%	29/12/2026	JPY	-1 500 000 000	-8 701 556
XS1457330063	Issuance/BondCFSFRPP2 EMTN/0D/29/12/2026/0.8%	29/12/2026	JPY	-1 000 000 000	-5 801 038
XS1485002668	Issuance/BondCFSFRPP2 EMTN/0D/29/12/2026/0.83%	29/12/2026	JPY	-1 000 000 000	-5 801 038
XS1485003716	Issuance/BondCFSFRPP2 EMTN/0D/29/12/2026/0.93%	29/12/2026	JPY	-100 000 000	-580 104
XS1485011818	Issuance/BondCFSFRPP2 EMTN/0D/29/12/2026/1.31%	29/12/2026	JPY	-100 000 000	-580 104
XS1517426026	Issuance/BondCFSFRPP2 EMTN/0D/29/12/2025/1%	29/12/2025	JPY	-190 000 000	-1 102 197
XS1517433311	Issuance/BondCFSFRPP2 EMTN/0D/28/06/2027/1.18%	28/06/2027	JPY	-500 000 000	-2 900 519
XS1517433824	Issuance/BondCFSFRPP2 EMTN/0D/TAUX/28/06/2027	28/06/2027	JPY	-200 000 000	-1 160 208
XS1517434475	Issuance/BondCFSFRPP2 EMTN/0D/TAUX/28/06/2027	28/06/2027	JPY	-500 000 000	-2 900 519
XS1517434558	Issuance/BondCFSFRPP2 EMTN/0D/TAUX/28/06/2027	28/06/2027	JPY	-1 000 000 000	-5 801 038
XS1549182217	Issuance/BondCFSFRPP2 EMTN/0D/28/06/2027/1.4%	28/06/2027	JPY	-200 000 000	-1 160 208
XS1549187448	Issuance/BondCFSFRPP2 EMTN/0D/TAUX/28/06/2027	28/06/2027	JPY	-100 000 000	-580 104
XS1549187794	Issuance/BondCFSFRPP2 EMTN/0D/TAUX/28/06/2027	28/06/2027	JPY	-300 000 000	-1 740 311
XS1549188412	Issuance/BondCFSFRPP2 EMTN/0D/25/06/2027/1.5%	25/06/2027	JPY	-100 000 000	-580 104
XS1549189907	Issuance/BondCFSFRPP2 EMTN/0D/28/06/2027/1.15%	28/06/2027	JPY	-200 000 000	-1 160 208
XS1549190079	Issuance/BondCFSFRPP2 EMTN/0D/TAUX/25/06/2027	25/06/2027	JPY	-100 000 000	-580 104
XS1549190236	Issuance/BondCFSFRPP2 EMTN/0D/TAUX/28/06/2027	28/06/2027	JPY	-300 000 000	-1 740 311

CREDIT AGRICOLE CIB FINANCIAL SOLUTIONS
Rapport financier semestriel le 30 juin 2024

Code Isin	Libellé du Code Isin	Date d'échéance	Devises	Montant Nominal en devise	Montant Nominal en CVEUR
XS1549192018	Issuance/BondCFSFRPP2 EMTN/0D/28/06/2027/1.83%	28/06/2027	JPY	-500 000 000	-2 900 519
XS1549192448	Issuance/BondCFSFRPP2 EMTN/0D/28/06/2027/1.52%	28/06/2027	JPY	-100 000 000	-580 104
XS1566925142	Issuance/BondCFSFRPP2 EMTN/0D/28/06/2027/0.9%	28/06/2027	JPY	-100 000 000	-580 104
XS1566925225	Issuance/BondCFSFRPP2 EMTN/0D/28/06/2027/0.9%	28/06/2027	JPY	-100 000 000	-580 104
XS1566925498	Issuance/BondCFSFRPP2 EMTN/0D/28/06/2027/1.45%	28/06/2027	JPY	-500 000 000	-2 900 519
XS1566928088	Issuance/BondCFSFRPP2 EMTN/0D/28/06/2027/1.1%	28/06/2027	JPY	-200 000 000	-1 160 208
XS1566928245	Issuance/BondCFSFRPP2 EMTN/0D/28/06/2027/1.51%	28/06/2027	JPY	-200 000 000	-1 160 208
XS1566934136	Issuance/BondCFSFRPP2 EMTN/0D/28/06/2027/1.2%	28/06/2027	JPY	-100 000 000	-580 104
XS1566934649	Issuance/BondCFSFRPP2 EMTN/0D/28/06/2027/1.1%	28/06/2027	JPY	-100 000 000	-580 104
XS1590344377	Issuance/BondCFSFRPP2 EMTN/0D/29/12/2026/1.55%	29/12/2026	JPY	-100 000 000	-580 104
XS1590345697	Issuance/BondCFSFRPP2 EMTN/0D/28/06/2027/0.88%	28/06/2027	JPY	-100 000 000	-580 104
XS1590346232	Issuance/BondCFSFRPP2 EMTN/0D/28/06/2027/1.21%	28/06/2027	JPY	-100 000 000	-580 104
XS1590346315	Issuance/BondCFSFRPP2 EMTN/0D/27/12/2024/1.7%	27/12/2024	JPY	-100 000 000	-580 104
XS1590346745	Issuance/BondCFSFRPP2 EMTN/0D/TAUX/28/08/2037	28/08/2037	JPY	-500 000 000	-2 900 519
XS1590348105	Issuance/BondCFSFRPP2 EMTN/0D/28/06/2027/1.4%	28/06/2027	JPY	-100 000 000	-580 104
XS1590352040	Issuance/BondCFSFRPP2 EMTN/0D/TAUX/29/06/2027	29/06/2027	JPY	-1 000 000 000	-5 801 038
XS1590352552	Issuance/BondCFSFRPP2 EMTN/0D/TAUX/28/06/2027	28/06/2027	JPY	-200 000 000	-1 160 208
XS1590353360	Issuance/BondCFSFRPP2 EMTN/0D/TAUX/28/06/2027	28/06/2027	JPY	-100 000 000	-580 104
XS1630599246	Issuance/BondCFSFRPP2 EMTN/0D/TAUX/28/06/2027	28/06/2027	JPY	-100 000 000	-580 104
XS1630600606	Issuance/BondCFSFRPP2 EMTN/0D/TAUX/29/12/2027	29/12/2027	JPY	-100 000 000	-580 104
XS1630601083	Issuance/BondCFSFRPP2 EMTN/0D/TAUX/29/12/2027	29/12/2027	JPY	-500 000 000	-2 900 519
XS1630601596	Issuance/BondCFSFRPP2 EMTN/0D/TAUX/27/12/2024	27/12/2024	JPY	-100 000 000	-580 104
XS1630601679	Issuance/BondCFSFRPP2 EMTN/0D/TAUX/28/06/2027	28/06/2027	JPY	-100 000 000	-580 104
XS1630602057	Issuance/BondCFSFRPP2 EMTN/0D/TAUX/29/12/2027	29/12/2027	JPY	-150 000 000	-870 156
XS1630602131	Issuance/BondCFSFRPP2 EMTN/0D/29/12/2027/1.7%	29/12/2027	JPY	-100 000 000	-580 104
XS1630602305	Issuance/BondCFSFRPP2 EMTN/0D/27/12/2024/0.91%	27/12/2024	JPY	-200 000 000	-1 160 208
XS1630602487	Issuance/BondCFSFRPP2 EMTN/0D/29/12/2027/1.59%	29/12/2027	JPY	-200 000 000	-1 160 208
XS1630603535	Issuance/BondCFSFRPP2 EMTN/0D/TAUX/29/12/2025	29/12/2025	JPY	-100 000 000	-580 104
XS1630606553	Issuance/BondCFSFRPP2 EMTN/0D/TAUX/02/11/2037	02/11/2037	JPY	-1 000 000 000	-5 801 038
XS1654978052	Issuance/BondCFSFRPP2 EMTN/0D/TAUX/29/12/2027	29/12/2027	JPY	-200 000 000	-1 160 208
XS1654981866	Issuance/BondCFSFRPP2 EMTN/0D/TAUX/27/12/2024	27/12/2024	JPY	-200 000 000	-1 160 208
XS1654981940	Issuance/BondCFSFRPP2 EMTN/0D/29/12/2027/1%	29/12/2027	JPY	-100 000 000	-580 104
XS1654982831	Issuance/BondCFSFRPP2 EMTN/0D/27/12/2024/1.5%	27/12/2024	JPY	-100 000 000	-580 104
XS1654984886	Issuance/BondCFSFRPP2 EMTN/0D/29/12/2027/1.3%	29/12/2027	JPY	-100 000 000	-580 104
XS1699601511	Issuance/BondCFSFRPP2 EMTN/0D/29/12/2027/1%	29/12/2027	JPY	-100 000 000	-580 104
XS1699602246	Issuance/BondEMTN CFSSOLIP XS1699602246/0D/TAUX/09/02/2033	09/02/2033	JPY	-100 000 000	-580 104
XS1754493614	Issuance/BondCFSFRPP2 EMTN/0D/27/06/2025/0.72%	27/06/2025	JPY	-500 000 000	-2 900 519
XS1754493705	Issuance/BondCFSFRPP2 EMTN/0D/TAUX/27/06/2025	27/06/2025	JPY	-100 000 000	-580 104
XS1754493960	Issuance/BondCFSFRPP2 EMTN/0D/27/06/2028/1.25%	27/06/2028	JPY	-100 000 000	-580 104
XS1754494000	Issuance/BondCFSFRPP2 EMTN/0D/TAUX/28/06/2028	28/06/2028	JPY	-200 000 000	-1 160 208
XS1754494349	Issuance/BondCFSFRPP2 EMTN/0D/27/06/2025/0.7%	27/06/2025	JPY	-500 000 000	-2 900 519
XS1754494422	Issuance/BondCFSFRPP2 EMTN/0D/TAUX/27/06/2025	27/06/2025	JPY	-500 000 000	-2 900 519
XS1754494695	Issuance/BondCFSFRPP2 EMTN/0D/28/06/2028/1.2%	28/06/2028	JPY	-100 000 000	-580 104
XS1754494778	Issuance/BondCFSFRPP2 EMTN/0D/27/06/2025/1%	27/06/2025	JPY	-500 000 000	-2 900 519
XS1754494935	Issuance/BondCFSFRPP2 EMTN/0D/28/06/2028/0.9%	28/06/2028	JPY	-300 000 000	-1 740 311
XS1754500681	Issuance/BondCCIBP EMTN/0D/27/06/2028/1.15%	27/06/2028	JPY	-100 000 000	-580 104
XS1754500764	Issuance/BondEMTN CFSSOLIP XS1754500764/0D/TAUX/10/05/2028	10/05/2028	JPY	-1 000 000 000	-5 801 038
XS1766060880	Issuance/BondCFSFRPP2 EMTN/0D/TAUX/28/06/2028	28/06/2028	JPY	-1 000 000 000	-5 801 038
XS1766061185	Issuance/BondCFSFRPP2 EMTN/0D/28/06/2028/1.01%	28/06/2028	JPY	-200 000 000	-1 160 208
XS1766062829	Issuance/BondCFSFRPP2 EMTN/0D/30/06/2025/0.51%	30/06/2025	JPY	-500 000 000	-2 900 519
XS1766066655	Issuance/BondCFSFRPP2 EMTN/0D/28/06/2028/1.25%	28/06/2028	JPY	-100 000 000	-580 104
XS1766066903	Issuance/BondCFSFRPP2 EMTN/0D/TAUX/28/06/2028	28/06/2028	JPY	-100 000 000	-580 104
XS1766067034	Issuance/BondCFSFRPP2 EMTN/0D/TAUX/28/06/2028	28/06/2028	JPY	-100 000 000	-580 104
XS1766067463	Issuance/BondCFSFRPP2 EMTN/0D/TAUX/28/06/2028	28/06/2028	JPY	-1 000 000 000	-5 801 038
XS1766070095	Issuance/BondCFSFRPP2 EMTN/0D/TAUX/28/06/2028	28/06/2028	JPY	-100 000 000	-580 104
XS1766070335	Issuance/BondCFSFRPP2 EMTN/0D/28/06/2028/1.8%	28/06/2028	JPY	-300 000 000	-1 740 311
XS1782015579	Issuance/BondCFSFRPP2 EMTN/0D/30/06/2025/0.55%	30/06/2025	JPY	-100 000 000	-580 104
XS1782020066	Issuance/BondCFSFRPP2 EMTN/0D/28/06/2028/2.3%	28/06/2028	JPY	-100 000 000	-580 104
XS1782023243	Issuance/BondCFSFRPP2 EMTN/0D/TAUX/27/06/2028	27/06/2028	JPY	-500 000 000	-2 900 519
XS1782023912	Issuance/BondCFSFRPP2 EMTN/0D/TAUX/28/06/2028	28/06/2028	JPY	-100 000 000	-580 104
XS1803945911	Issuance/BondCFSFRPP2 EMTN/0D/TAUX/28/06/2028	28/06/2028	JPY	-100 000 000	-580 104
XS1803946729	Issuance/BondCFSFRPP2 EMTN/0D/TAUX/27/06/2025	27/06/2025	JPY	-100 000 000	-580 104
XS1803947370	Issuance/BondCFSFRPP2 EMTN/0D/28/06/2028/2.6%	28/06/2028	JPY	-200 000 000	-1 160 208
XS1803952370	Issuance/BondCFSFRPP2 EMTN/0D/28/06/2028/2.42%	28/06/2028	JPY	-200 000 000	-1 160 208
XS1803956108	Issuance/BondCFSFRPP2 EMTN/0D/28/06/2028/2.3%	28/06/2028	JPY	-500 000 000	-2 900 519
XS1803956280	Issuance/BondCFSFRPP2 EMTN/0D/27/06/2025/1.75%	27/06/2025	JPY	-500 000 000	-2 900 519
XS1803956520	Issuance/BondCFSFRPP2 EMTN/0D/28/06/2028/0.91%	28/06/2028	JPY	-500 000 000	-2 900 519
XS1810541745	Issuance/BondCFSFRPP2 EMTN/0D/TAUX/29/12/2025	29/12/2025	JPY	-200 000 000	-1 160 208
XS1810542123	Issuance/BondCFSFRPP2 EMTN/0D/28/06/2028/1.07%	28/06/2028	JPY	-200 000 000	-1 160 208
XS1810543956	Issuance/BondCFSFRPP2 EMTN/0D/TAUX/28/06/2028	28/06/2028	JPY	-100 000 000	-580 104
XS1810548591	Issuance/BondCFSFRPP2 EMTN/0D/TAUX/28/06/2028	28/06/2028	JPY	-300 000 000	-1 740 311
XS1819066850	Issuance/BondCFSFRPP2 EMTN/0D/TAUX/28/06/2028	28/06/2028	JPY	-100 000 000	-580 104
XS1819068633	Issuance/BondCFSFRPP2 EMTN/0D/TAUX/28/12/2028	28/12/2028	JPY	-500 000 000	-2 900 519
XS1819068716	Issuance/BondCFSFRPP2 EMTN/0D/TAUX/28/12/2028	28/12/2028	JPY	-500 000 000	-2 900 519
XS1819069367	Issuance/BondCFSFRPP2 EMTN/0D/27/06/2028/2.72%	27/06/2028	JPY	-200 000 000	-1 160 208
XS1819069524	Issuance/BondCFSFRPP2 EMTN/0D/TAUX/27/06/2028	27/06/2028	JPY	-500 000 000	-2 900 519

CREDIT AGRICOLE CIB FINANCIAL SOLUTIONS
Rapport financier semestriel le 30 juin 2024

Code Isin	Libellé du Code Isin	Date d'échéance	Devise	Montant Nominal en devise	Montant Nominal en CVEUR
XS1819070027	Issuance/BondCFSFRPP2 EMTN/0D/TAUX/30/06/2025	30/06/2025	JPY	-100 000 000	-580 104
XS1819070373	Issuance/BondCFSFRPP2 EMTN/0D/TAUX/28/06/2028	28/06/2028	JPY	-300 000 000	-1 740 311
XS1819072239	Issuance/BondCFSFRPP2 EMTN/0D/TAUX/30/06/2025	30/06/2025	JPY	-200 000 000	-1 160 208
XS1819072312	Issuance/BondCFSFRPP2 EMTN/0D/TAUX/27/06/2025	27/06/2025	JPY	-100 000 000	-580 104
XS1819072668	Issuance/BondCFSFRPP2 EMTN/0D/TAUX/28/06/2028	28/06/2028	JPY	-200 000 000	-1 160 208
XS1819072742	Issuance/BondEMTN CFSSOLIP XS1819072742/0D/TAUX/28/09/2026	28/09/2026	JPY	-100 000 000	-580 104
XS1819073047	Issuance/BondCFSFRPP2 EMTN/0D/TAUX/28/06/2028	28/06/2028	JPY	-200 000 000	-1 160 208
XS1819076222	Issuance/BondCFSFRPP2 EMTN/0D/TAUX/28/06/2028	28/06/2028	JPY	-100 000 000	-580 104
XS1819076495	Issuance/BondCFSFRPP2 EMTN/0D/TAUX/28/06/2028	28/06/2028	JPY	-300 000 000	-1 740 311
XS1819076578	Issuance/BondCFSFRPP2 EMTN/0D/TAUX/28/06/2028	28/06/2028	JPY	-300 000 000	-1 740 311
XS1819076818	Issuance/BondCFSFRPP2 EMTN/0D/TAUX/29/12/2025	29/12/2025	JPY	-300 000 000	-1 740 311
XS1819076909	Issuance/BondCFSFRPP2 EMTN/0D/TAUX/27/12/2024	27/12/2024	JPY	-100 000 000	-580 104
XS1819077113	Issuance/BondCFSFRPP2 EMTN/0D/TAUX/28/12/2028	28/12/2028	JPY	-200 000 000	-1 160 208
XS1850723989	Issuance/BondCFSFRPP2 EMTN/0D/TAUX/28/12/2028	28/12/2028	JPY	-200 000 000	-1 160 208
XS1850724011	Issuance/BondCFSFRPP2 EMTN/0D/TAUX/28/06/2028	28/06/2028	JPY	-100 000 000	-580 104
XS1850724284	Issuance/BondCFSFRPP2 EMTN/0D/TAUX/29/12/2025	29/12/2025	JPY	-500 000 000	-2 900 519
XS1850724367	Issuance/BondCFSFRPP2 EMTN/0D/TAUX/29/12/2025	29/12/2025	JPY	-500 000 000	-2 900 519
XS1850724797	Issuance/BondCFSFRPP2 EMTN/0D/TAUX/28/06/2028	28/06/2028	JPY	-200 000 000	-1 160 208
XS1850724953	Issuance/BondCFSFRPP2 EMTN/0D/TAUX/28/06/2028	28/06/2028	JPY	-100 000 000	-580 104
XS1850725091	Issuance/BondCFSFRPP2 EMTN/0D/TAUX/28/12/2028	28/12/2028	JPY	-100 000 000	-580 104
XS1850725687	Issuance/BondCFSFRPP2 EMTN/0D/TAUX/29/12/2025	29/12/2025	JPY	-100 000 000	-580 104
XS1850725844	Issuance/BondCFSFRPP2 EMTN/0D/TAUX/29/12/2025	29/12/2025	JPY	-200 000 000	-1 160 208
XS1850726651	Issuance/BondCFSFRPP2 EMTN/0D/TAUX/28/12/2028	28/12/2028	JPY	-100 000 000	-580 104
XS1856652083	Issuance/BondCFSFRPP2 EMTN/0D/TAUX/28/12/2028	28/12/2028	JPY	-100 000 000	-580 104
XS1856652166	Issuance/BondCFSFRPP2 EMTN/0D/TAUX/28/12/2028	28/12/2028	JPY	-300 000 000	-1 740 311
XS1856652240	Issuance/BondCFSFRPP2 EMTN/0D/TAUX/28/12/2028	28/12/2028	JPY	-500 000 000	-2 900 519
XS1856655342	Issuance/BondCFSFRPP2 EMTN/0D/TAUX/28/12/2028	28/12/2028	JPY	-100 000 000	-580 104
XS1856656159	Issuance/BondCFSFRPP2 EMTN/0D/TAUX/28/12/2028	28/12/2028	JPY	-50 000 000	-290 052
XS1868239580	Issuance/BondCFSFRPP2 EMTN/0D/TAUX/29/12/2025	29/12/2025	JPY	-500 000 000	-2 900 519
XS1868239747	Issuance/BondCFSFRPP2 EMTN/0D/TAUX/28/12/2028	28/12/2028	JPY	-100 000 000	-580 104
XS1868239820	Issuance/BondCFSFRPP2 EMTN/0D/LIBOR/28/12/2028	28/12/2028	JPY	-100 000 000	-580 104
XS1868240240	Issuance/BondEMTN CFSSOLIP XS1868240240/0D/TAUX/07/12/2038	07/12/2038	JPY	-500 000 000	-2 900 519
XS1868246528	Issuance/BondEMTN CFSSOLIP XS1868246528/0D/TAUX/21/09/2038	21/09/2038	JPY	-100 000 000	-580 104
XS1868246874	Issuance/BondCFSFRPP2 EMTN/0D/TAUX/29/12/2025	29/12/2025	JPY	-100 000 000	-580 104
XS1868247336	Issuance/BondCFSFRPP2 EMTN/0D/TAUX/28/06/2027	28/06/2027	JPY	-100 000 000	-580 104
XS1868248060	Issuance/BondCFSFRPP2 EMTN/0D/TAUX/28/12/2028	28/12/2028	JPY	-500 000 000	-2 900 519
XS1868248490	Issuance/BondCFSFRPP2 EMTN/0D/TAUX/28/12/2028	28/12/2028	JPY	-300 000 000	-1 740 311
XS1883111483	Issuance/BondEMTN CFSSOLIP XS1883111483/0D/TAUX/27/02/2034	27/02/2034	JPY	-400 000 000	-2 320 415
XS1883121102	Issuance/BondCFSFRPP2 EMTN/0D/TAUX/28/12/2028	28/12/2028	JPY	-500 000 000	-2 900 519
XS1883121284	Issuance/BondCFSFRPP2 EMTN/0D/TAUX/28/12/2028	28/12/2028	JPY	-200 000 000	-1 160 208
XS1883121367	Issuance/BondCFSFRPP2 EMTN/0D/29/12/2028/2%	29/12/2028	JPY	-3 800 000 000	-22 043 943
XS1883121870	Issuance/BondCFSFRPP2 EMTN/0D/TAUX/29/12/2025	29/12/2025	JPY	-100 000 000	-580 104
XS1883122415	Issuance/BondEMTN CFSSOLIP XS1883122415/0D/TAUX/27/03/2030	27/03/2030	JPY	-300 000 000	-1 740 311
XS1883122506	Issuance/BondEMTN CFSSOLIP XS1883122506/0D/TAUX/28/03/2030	28/03/2030	JPY	-300 000 000	-1 740 311
XS1883122688	Issuance/BondEMTN CFSSOLIP XS1883122688/0D/TAUX/15/04/2026	15/04/2026	JPY	-300 000 000	-1 740 311
XS1883122761	Issuance/BondEMTN CFSSOLIP XS1883122761/0D/TAUX/28/03/2029	28/03/2029	JPY	-3 000 000 000	-17 403 113
XS1923109893	Issuance/BondEMTN CFSSOLIP XS1923109893/0D/TAUX/28/03/2039	28/03/2039	JPY	-500 000 000	-2 900 519
XS1923110636	Issuance/BondCFSFRPP2 EMTN/0D/28/06/2029/2.04%	28/06/2029	JPY	-100 000 000	-580 104
XS1923111287	Issuance/BondCFSFRPP2 EMTN/0D/TAUX/28/06/2029	28/06/2029	JPY	-300 000 000	-1 740 311
XS1923111360	Issuance/BondCFSFRPP2 EMTN/0D/TAUX/28/06/2029	28/06/2029	JPY	-300 000 000	-1 740 311
XS1923120601	Issuance/BondEMTN CFSSOLIP XS1923120601/0D/TAUX/04/06/2029	04/06/2029	JPY	-100 000 000	-580 104
XS1923121245	Issuance/BondCFSFRPP2 EMTN/0D/TAUX/28/06/2029	28/06/2029	JPY	-500 000 000	-2 900 519
XS1923121328	Issuance/BondCFSFRPP2 EMTN/0D/TAUX/27/06/2029	27/06/2029	JPY	-100 000 000	-580 104
XS1923121674	Issuance/BondCFSFRPP2 EMTN/0D/TAUX/29/06/2026	29/06/2026	JPY	-300 000 000	-1 740 311
XS1962149925	Issuance/BondCFSFRPP2 EMTN/0D/TAUX/27/06/2029	27/06/2029	JPY	-500 000 000	-2 900 519
XS1962150428	Issuance/BondEMTN CFSSOLIP XS1962150428/0D/TAUX/27/06/2039	27/06/2039	JPY	-400 000 000	-2 320 415
XS1962150774	Issuance/BondEMTN CFSSOLIP XS1962150774/0D/TAUX/08/07/2039	08/07/2039	JPY	-100 000 000	-580 104
XS1962150857	Issuance/BondCFSFRPP2 EMTN/0D/TAUX/28/06/2029	28/06/2029	JPY	-500 000 000	-2 900 519
XS1962151236	Issuance/BondCFSFRPP2 EMTN/0D/TAUX/28/06/2026	28/06/2026	JPY	-1 000 000 000	-5 801 038
XS1962151400	Issuance/BondEMTN CFSSOLIP XS1962151400/0D/TAUX/11/07/2039	11/07/2039	JPY	-500 000 000	-2 900 519
XS1962151582	Issuance/BondCFSFRPP2 EMTN/0D/TAUX/25/06/2026	25/06/2026	JPY	-500 000 000	-2 900 519
XS1962161110	Issuance/BondCFSFRPP2 EMTN/0D/TAUX/28/06/2029	28/06/2029	JPY	-500 000 000	-2 900 519
XS1962161201	Issuance/BondCFSFRPP2 EMTN/0D/TAUX/28/06/2029	28/06/2029	JPY	-500 000 000	-2 900 519
XS1962161383	Issuance/BondEMTN CFSSOLIP XS1962161383/0D/TAUX/11/07/2039	11/07/2039	JPY	-300 000 000	-1 740 311
XS1962161540	Issuance/BondCFSFRPP2 EMTN/0D/TAUX/28/06/2029	28/06/2029	JPY	-100 000 000	-580 104
XS1962161896	Issuance/BondEMTN CFSSOLIP XS1962161896/0D/TAUX/19/07/2039	19/07/2039	JPY	-1 000 000 000	-5 801 038
XS1962161979	Issuance/BondEMTN CFSSOLIP XS1962161979/0D/TAUX/22/07/2039	22/07/2039	JPY	-1 000 000 000	-5 801 038
XS1962162357	Issuance/BondCFSFRPP2 EMTN/0D/TAUX/28/06/2029	28/06/2029	JPY	-100 000 000	-580 104
XS1962162860	Issuance/BondCFSFRPP2 EMTN/0D/LIBOR/28/06/2029	28/06/2029	JPY	-200 000 000	-1 160 208
XS1962162944	Issuance/BondCFSFRPP2 EMTN/0D/TAUX/28/06/2029	28/06/2029	JPY	-300 000 000	-1 740 311
XS1962165616	Issuance/BondEMTN CFSSOLIP XS1962165616/0D/TAUX/29/07/2026	29/07/2026	JPY	-500 000 000	-2 900 519
XS1962165707	Issuance/BondEMTN CFSSOLIP XS1962165707/0D/TAUX/06/08/2029	06/08/2029	JPY	-300 000 000	-1 740 311
XS1962165889	Issuance/BondCFSFRPP2 EMTN/0D/TAUX/28/06/2029	28/06/2029	JPY	-1 000 000 000	-5 801 038
XS1962165962	Issuance/BondCFSFRPP2 EMTN/0D/TAUX/28/06/2029	28/06/2029	JPY	-1 000 000 000	-5 801 038
XS1962166184	Issuance/BondEMTN CFSSOLIP XS1962166184/0D/TAUX/19/08/2039	19/08/2039	JPY	-100 000 000	-580 104
XS1962166770	Issuance/BondEMTN CFSSOLIP XS1962166770/0D/TAUX/09/08/2039	09/08/2039	JPY	-500 000 000	-2 900 519

CREDIT AGRICOLE CIB FINANCIAL SOLUTIONS
Rapport financier semestriel le 30 juin 2024

Code Isin	Libellé du Code Isin	Date d'échéance	Devise	Montant Nominal en devise	Montant Nominal en CVEUR
XS1962166937	Issuance/BondCFSFRPP2 EMTN/0D/TAUX/28/06/2029	28/06/2029	JPY	-1 500 000 000	-8 701 556
XS1962167075	Issuance/BondEMTN CFSSOLIP XS1962167075/0D/TAUX/23/08/2034	23/08/2034	JPY	-100 000 000	-580 104
XS1962167315	Issuance/BondCFSFRPP2 EMTN/0D/TAUX/28/06/2029	28/06/2029	JPY	-100 000 000	-580 104
XS1996583792	Issuance/BondEMTN CFSSOLIP XS1996583792/0D/TAUX/20/09/2039	20/09/2039	JPY	-100 000 000	-580 104
XS1996584170	Issuance/BondEMTN CFSSOLIP XS1996584170/0D/TAUX/26/09/2039	26/09/2039	JPY	-200 000 000	-1 160 208
XS1996584253	Issuance/BondEMTN CFSSOLIP XS1996584253/0D/TAUX/25/01/2035	25/01/2035	JPY	-1 000 000 000	-5 801 038
XS1996584840	Issuance/BondEMTN CFSSOLIP XS1996584840/0D/TAUX/03/10/2029	03/10/2029	JPY	-100 000 000	-580 104
XS1996585227	Issuance/BondEMTN CFSSOLIP XS1996585227/0D/TAUX/15/09/2034	15/09/2034	JPY	-100 000 000	-580 104
XS1996585490	Issuance/BondCFSFRPP2 EMTN/0D/TAUX/27/12/2029	27/12/2029	JPY	-100 000 000	-580 104
XS1996585573	Issuance/BondEMTN CFSSOLIP XS1996585573/0D/TAUX/15/10/2029	15/10/2029	JPY	-100 000 000	-580 104
XS1996585656	Issuance/BondEMTN CFSSOLIP XS1996585656/0D/TAUX/11/10/2039	11/10/2039	JPY	-100 000 000	-580 104
XS1996588759	Issuance/BondEMTN CFSSOLIP XS1996588759/0D/TAUX/17/10/2039	17/10/2039	JPY	-200 000 000	-1 160 208
XS1996588833	Issuance/BondCFSFRPP2 EMTN/0D/TAUX/27/12/2024	27/12/2024	JPY	-200 000 000	-1 160 208
XS1996589302	Issuance/BondCFSFRPP2 EMTN/0D/TAUX/29/06/2026	29/06/2026	JPY	-300 000 000	-1 740 311
XS1996589641	Issuance/BondCFSFRPP2 EMTN/0D/TAUX/29/06/2026	29/06/2026	JPY	-500 000 000	-2 900 519
XS1996589724	Issuance/BondEMTN CFSSOLIP XS1996589724/0D/TAUX/24/10/2039	24/10/2039	JPY	-200 000 000	-1 160 208
XS1996589997	Issuance/BondEMTN CFSSOLIP XS1996589997/0D/TAUX/07/11/2039	07/11/2039	JPY	-100 000 000	-580 104
XS1996590144	Issuance/BondCFSFRPP2 EMTN/0D/TAUX/29/12/2026	29/12/2026	JPY	-300 000 000	-1 740 311
XS1996590573	Issuance/BondEMTN CFSSOLIP XS1996590573/0D/TAUX/07/11/2039	07/11/2039	JPY	-100 000 000	-580 104
XS1996590656	Issuance/BondEMTN CFSSOLIP XS1996590656/0D/TAUX/07/11/2039	07/11/2039	JPY	-100 000 000	-580 104
XS1996595614	Issuance/BondCFSFRPP2 EMTN/0D/TAUX/27/12/2024	27/12/2024	JPY	-100 000 000	-580 104
XS1996595705	Issuance/BondEMTN CFSSOLIP XS1996595705/0D/TAUX/07/11/2039	07/11/2039	JPY	-200 000 000	-1 160 208
XS1996595960	Issuance/BondCFSFRPP2 EMTN/0D/TAUX/29/12/2026	29/12/2026	JPY	-1 000 000 000	-5 801 038
XS1996596265	Issuance/BondEMTN CFSSOLIP XS1996596265/0D/TAUX/02/12/2039	02/12/2039	JPY	-100 000 000	-580 104
XS1996596422	Issuance/BondEMTN CFSSOLIP XS1996596422/0D/TAUX/22/11/2039	22/11/2039	JPY	-150 000 000	-870 156
XS1996596935	Issuance/BondCFSFRPP2 EMTN/0D/TAUX/27/12/2029	27/12/2029	JPY	-100 000 000	-580 104
XS1996597073	Issuance/BondCFSFRPP2 EMTN/0D/TAUX/27/12/2029	27/12/2029	JPY	-100 000 000	-580 104
XS1996597156	Issuance/BondCFSFRPP2 EMTN/0D/TAUX/29/12/2025	29/12/2025	JPY	-100 000 000	-580 104
XS1996597313	Issuance/BondEMTN CFSSOLIP XS1996597313/0D/TAUX/09/12/2039	09/12/2039	JPY	-100 000 000	-580 104
XS1996597586	Issuance/BondEMTN CFSSOLIP XS1996597586/0D/TAUX/20/12/2029	20/12/2029	JPY	-200 000 000	-1 160 208
XS1996597669	Issuance/BondEMTN CFSSOLIP XS1996597669/0D/TAUX/17/12/2029	17/12/2029	JPY	-100 000 000	-580 104
XS1996601792	Issuance/BondEMTN CFSSOLIP XS1996601792/0D/TAUX/23/12/2039	23/12/2039	JPY	-200 000 000	-1 160 208
XS1996601875	Issuance/BondEMTN CFSSOLIP XS1996601875/0D/TAUX/19/12/2039	19/12/2039	JPY	-1 000 000 000	-5 801 038
XS1996602097	Issuance/BondEMTN CFSSOLIP XS1996602097/0D/TAUX/20/12/2039	20/12/2039	JPY	-100 000 000	-580 104
XS1996602170	Issuance/BondCFSFRPP2 EMTN/0D/TAUX/27/12/2029	27/12/2029	JPY	-2 400 000 000	-13 922 490
XS1996602253	Issuance/BondCFSFRPP2 EMTN/0D/TAUX/29/12/2026	29/12/2026	JPY	-200 000 000	-1 160 208
XS1996602337	Issuance/BondEMTN CFSSOLIP XS1996602337/0D/TAUX/19/12/2034	19/12/2034	JPY	-120 000 000	-696 125
XS1996602410	Issuance/BondCFSFRPP2 EMTN/0D/TAUX/28/12/2029	28/12/2029	JPY	-100 000 000	-580 104
XS1996602501	Issuance/BondEMTN CFSSOLIP XS1996602501/0D/TAUX/23/12/2039	23/12/2039	JPY	-1 000 000 000	-5 801 038
XS1996602683	Issuance/BondEMTN CFSSOLIP XS1996602683/0D/TAUX/10/01/2040	10/01/2040	JPY	-100 000 000	-580 104
XS1996602766	Issuance/BondEMTN CFSSOLIP XS1996602766/0D/TAUX/10/01/2040	10/01/2040	JPY	-300 000 000	-1 740 311
XS1996603145	Issuance/BondEMTN CFSSOLIP XS1996603145/0D/TAUX/08/01/2041	08/01/2041	JPY	-100 000 000	-580 104
XS1996603228	Issuance/BondEMTN CFSSOLIP XS1996603228/0D/TAUX/10/01/2040	10/01/2040	JPY	-400 000 000	-2 320 415
XS1996603491	Issuance/BondEMTN CFSSOLIP XS1996603491/0D/TAUX/06/01/2040	06/01/2040	JPY	-200 000 000	-1 160 208
XS1996603657	Issuance/BondCFSFRPP2 EMTN/0D/TAUX/28/12/2029	28/12/2029	JPY	-100 000 000	-580 104
XS1996603731	Issuance/BondEMTN CFSSOLIP XS1996603731/0D/TAUX/13/01/2040	13/01/2040	JPY	-400 000 000	-2 320 415
XS1996612211	Issuance/BondEMTN CFSSOLIP XS1996612211/0D/TAUX/14/01/2039	14/01/2039	JPY	-225 000 000	-1 305 233
XS1996612302	Issuance/BondEMTN CFSSOLIP XS1996612302/0D/TAUX/10/01/2040	10/01/2040	JPY	-100 000 000	-580 104
XS1996612484	Issuance/BondEMTN CFSSOLIP XS1996612484/0D/TAUX/10/01/2040	10/01/2040	JPY	-300 000 000	-1 740 311
XS1996612567	Issuance/BondEMTN CFSSOLIP XS1996612567/0D/TAUX/13/01/2040	13/01/2040	JPY	-300 000 000	-1 740 311
XS1996613029	Issuance/BondCFSFRPP2 EMTN/0D/TAUX/27/12/2029	27/12/2029	JPY	-100 000 000	-580 104
XS1996613292	Issuance/BondEMTN CFSSOLIP XS1996613292/0D/TAUX/17/01/2040	17/01/2040	JPY	-200 000 000	-1 160 208
XS1996613375	Issuance/BondEMTN CFSSOLIP XS1996613375/0D/TAUX/24/01/2040	24/01/2040	JPY	-200 000 000	-1 160 208
XS2048848035	Issuance/BondEMTN CFSSOLIP XS2048848035/0D/TAUX/23/01/2040	23/01/2040	JPY	-100 000 000	-580 104
XS2048848621	Issuance/BondCFSFRPP2 EMTN/0D/TAUX/27/12/2029	27/12/2029	JPY	-200 000 000	-1 160 208
XS2048870047	Issuance/BondEMTN CFSSOLIP XS2048870047/0D/TAUX/06/02/2040	06/02/2040	JPY	-300 000 000	-1 740 311
XS2048870120	Issuance/BondEMTN CFSSOLIP XS2048870120/0D/TAUX/13/02/2040	13/02/2040	JPY	-100 000 000	-580 104
XS2048870393	Issuance/BondEMTN CFSSOLIP XS2048870393/0D/TAUX/13/02/2040	13/02/2040	JPY	-100 000 000	-580 104
XS2048870476	Issuance/BondEMTN CFSSOLIP XS2048870476/0D/TAUX/14/02/2040	14/02/2040	JPY	-100 000 000	-580 104
XS2048870633	Issuance/BondCFSFRPP2 EMTN/0D/TAUX/28/12/2029	28/12/2029	JPY	-600 000 000	-3 480 623
XS2048870716	Issuance/BondCFSFRPP2 EMTN/0D/TAUX/27/12/2029	27/12/2029	JPY	-100 000 000	-580 104
XS2048870807	Issuance/BondCFSFRPP2 EMTN/0D/TAUX/27/12/2029	27/12/2029	JPY	-100 000 000	-580 104
XS2048870989	Issuance/BondEMTN CFSSOLIP XS2048870989/0D/TAUX/13/02/2040	13/02/2040	JPY	-100 000 000	-580 104
XS2048871011	Issuance/BondCFSFRPP2 EMTN/0D/TAUX/28/12/2029	28/12/2029	JPY	-300 000 000	-1 740 311
XS2048871102	Issuance/BondEMTN CFSSOLIP XS2048871102/0D/TAUX/25/02/2033	25/02/2033	JPY	-50 000 000	-290 052
XS2048871441	Issuance/BondCFSFRPP2 EMTN/0D/TAUX/28/12/2029	28/12/2029	JPY	-500 000 000	-2 900 519
XS2053759960	Issuance/BondEMTN CFSSOLIP XS2053759960/0D/TAUX/13/02/2040	13/02/2040	JPY	-100 000 000	-580 104
XS2053760034	Issuance/BondEMTN CFSSOLIP XS2053760034/0D/TAUX/21/02/2040	21/02/2040	JPY	-100 000 000	-580 104
XS2053760117	Issuance/BondEMTN CFSSOLIP XS2053760117/0D/TAUX/28/02/2040	28/02/2040	JPY	-100 000 000	-580 104
XS2053760893	Issuance/BondCFSFRPP2 EMTN/0D/TAUX/29/12/2026	29/12/2026	JPY	-300 000 000	-1 740 311
XS2053761198	Issuance/BondEMTN CFSSOLIP XS2053761198/0D/TAUX/05/03/2040	05/03/2040	JPY	-200 000 000	-1 160 208
XS2053761271	Issuance/BondEMTN CFSSOLIP XS2053761271/0D/TAUX/05/03/2035	05/03/2035	JPY	-100 000 000	-580 104
XS2053761354	Issuance/BondEMTN CFSSOLIP XS2053761354/0D/TAUX/06/03/2035	06/03/2035	JPY	-2 000 000 000	-11 602 075
XS2053761438	Issuance/BondEMTN CFSSOLIP XS2053761438/0D/TAUX/05/03/2035	05/03/2035	JPY	-400 000 000	-2 320 415
XS2053761602	Issuance/BondEMTN CFSSOLIP XS2053761602/0D/TAUX/16/03/2040	16/03/2040	JPY	-50 000 000	-290 052
XS2053761784	Issuance/BondEMTN CFSSOLIP XS2053761784/0D/TAUX/19/03/2027	19/03/2027	JPY	-500 000 000	-2 900 519

CREDIT AGRICOLE CIB FINANCIAL SOLUTIONS
Rapport financier semestriel le 30 juin 2024

Code Isin	Libellé du Code Isin	Date d'échéance	Devise	Montant Nominal en devise	Montant Nominal en CVEUR
XS2053761941	Issuance/BondCFSFRPP2 EMTN/0D/TAUX/29/12/2026	29/12/2026	JPY	-300 000 000	-1 740 311
XS2053767120	Issuance/BondEMTN CFSSOLIP XS2053767120/0D/TAUX/19/03/2040	19/03/2040	JPY	-100 000 000	-580 104
XS2053767393	Issuance/BondEMTN CFSSOLIP XS2053767393/0D/TAUX/23/03/2040	23/03/2040	JPY	-50 000 000	-290 052
XS2053767476	Issuance/BondEMTN CFSSOLIP XS2053767476/0D/TAUX/23/03/2040	23/03/2040	JPY	-100 000 000	-580 104
XS2053767559	Issuance/BondCFSFRPP2 EMTN/0D/TAUX/27/12/2029	27/12/2029	JPY	-100 000 000	-580 104
XS2053767633	Issuance/BondCFSFRPP2 EMTN/0D/TAUX/28/12/2029	28/12/2029	JPY	-100 000 000	-580 104
XS2053767716	Issuance/BondEMTN CFSSOLIP XS2053767716/0D/TAUX/26/03/2030	26/03/2030	JPY	-100 000 000	-580 104
XS2053768011	Issuance/BondCFSFRPP2 EMTN/0D/TAUX/27/06/2025	27/06/2025	JPY	-100 000 000	-580 104
XS2053768102	Issuance/BondCFSFRPP2 EMTN/0D/TAUX/27/12/2029	27/12/2029	JPY	-200 000 000	-1 160 208
XS2053768367	Issuance/BondCFSFRPP2 EMTN/0D/TAUX/28/06/2030	28/06/2030	JPY	-150 000 000	-870 156
XS2053768441	Issuance/BondCFSFRPP2 EMTN/0D/TAUX/28/06/2030	28/06/2030	JPY	-150 000 000	-870 156
XS2053768524	Issuance/BondCFSFRPP2 EMTN/0D/TAUX/28/06/2030	28/06/2030	JPY	-1 300 000 000	-7 541 349
XS2053768797	Issuance/BondCFSFRPP2 EMTN/0D/TAUX/26/06/2025	26/06/2025	JPY	-200 000 000	-1 160 208
XS2053768870	Issuance/BondCFSFRPP2 EMTN/0D/TAUX/26/06/2030	26/06/2030	JPY	-100 000 000	-580 104
XS2053769175	Issuance/BondCFSFRPP2 EMTN/0D/TAUX/28/06/2030	28/06/2030	JPY	-1 000 000 000	-5 801 038
XS2053779216	Issuance/BondEMTN CFSSOLIP XS2053779216/0D/TAUX/28/07/2033	28/07/2033	JPY	-50 000 000	-290 052
XS2053787821	Issuance/BondEMTN CFSSOLIP XS2053787821/0D/TAUX/30/07/2040	30/07/2040	JPY	-220 000 000	-1 276 228
XS2053788399	Issuance/BondEMTN CFSSOLIP XS2053788399/0D/TAUX/18/08/2028	18/08/2028	JPY	-500 000 000	-2 900 519
XS2053788639	Issuance/BondEMTN CFSSOLIP XS2053788639/0D/TAUX/20/08/2040	20/08/2040	JPY	-200 000 000	-1 160 208
XS2053788712	Issuance/BondEMTN CFSSOLIP XS2053788712/0D/TAUX/25/08/2033	25/08/2033	JPY	-50 000 000	-290 052
XS2053788985	Issuance/BondEMTN CFSSOLIP XS2053788985/0D/TAUX/21/08/2040	21/08/2040	JPY	-100 000 000	-580 104
XS2053789017	Issuance/BondEMTN CFSSOLIP XS2053789017/0D/TAUX/10/09/2035	10/09/2035	JPY	-50 000 000	-290 052
XS2149703410	Issuance/BondEMTN CFSSOLIP XS2149703410/0D/TAUX/18/09/2040	18/09/2040	JPY	-100 000 000	-580 104
XS2149703501	Issuance/BondEMTN CFSSOLIP XS2149703501/0D/TAUX/10/03/2039	10/03/2039	JPY	-300 000 000	-1 740 311
XS2149703766	Issuance/BondEMTN CFSSOLIP XS2149703766/0D/TAUX/25/09/2040	25/09/2040	JPY	-500 000 000	-2 900 519
XS2149703923	Issuance/BondCFSFRPP2 EMTN/0D/TAUX/27/06/2030	27/06/2030	JPY	-100 000 000	-580 104
XS2149704145	Issuance/BondEMTN CFSSOLIP XS2149704145/0D/TAUX/24/09/2040	24/09/2040	JPY	-500 000 000	-2 900 519
XS2149704228	Issuance/BondEMTN CFSSOLIP XS2149704228/0D/TAUX/24/09/2040	24/09/2040	JPY	-100 000 000	-580 104
XS2149704491	Issuance/BondEMTN CFSSOLIP XS2149704491/0D/TAUX/24/09/2030	24/09/2030	JPY	-100 000 000	-580 104
XS2149704574	Issuance/BondEMTN CFSSOLIP XS2149704574/0D/TAUX/24/09/2040	24/09/2040	JPY	-300 000 000	-1 740 311
XS2149704657	Issuance/BondEMTN CFSSOLIP XS2149704657/0D/TAUX/28/09/2033	28/09/2033	JPY	-500 000 000	-2 900 519
XS2149704905	Issuance/BondEMTN CFSSOLIP XS2149704905/0D/TAUX/15/10/2040	15/10/2040	JPY	-200 000 000	-1 160 208
XS2149705118	Issuance/BondEMTN CFSSOLIP XS2149705118/0D/TAUX/15/10/2040	15/10/2040	JPY	-50 000 000	-290 052
XS2149710209	Issuance/BondEMTN CFSSOLIP XS2149710209/0D/TAUX/22/10/2040	22/10/2040	JPY	-100 000 000	-580 104
XS2149710381	Issuance/BondEMTN CFSSOLIP XS2149710381/0D/TAUX/22/10/2040	22/10/2040	JPY	-100 000 000	-580 104
XS2149710894	Issuance/BondEMTN CFSSOLIP XS2149710894/0D/TAUX/06/11/2040	06/11/2040	JPY	-500 000 000	-2 900 519
XS2149711199	Issuance/BondEMTN CFSSOLIP XS2149711199/0D/TAUX/04/12/2040	04/12/2040	JPY	-100 000 000	-580 104
XS2149711512	Issuance/BondEMTN CFSSOLIP XS2149711512/0D/TAUX/03/12/2035	03/12/2035	JPY	-300 000 000	-1 740 311
XS2149711868	Issuance/BondEMTN CFSSOLIP XS2149711868/0D/TAUX/21/12/2040	21/12/2040	JPY	-100 000 000	-580 104
XS2149712080	Issuance/BondEMTN CFSSOLIP XS2149712080/0D/TAUX/15/01/2031	15/01/2031	JPY	-1 500 000 000	-8 701 556
XS2149724689	Issuance/BondEMTN CFSSOLIP XS2149724689/0D/TAUX/04/02/2036	04/02/2036	JPY	-50 000 000	-290 052
XS2149724762	Issuance/BondEMTN CFSSOLIP XS2149724762/0D/TAUX/15/02/2036	15/02/2036	JPY	-200 000 000	-1 160 208
XS2149724846	Issuance/BondEMTN CFSSOLIP XS2149724846/0D/TAUX/24/02/2051	24/02/2051	JPY	-400 000 000	-2 320 415
XS2149724929	Issuance/BondEMTN CFSSOLIP XS2149724929/0D/TAUX/25/02/2041	25/02/2041	JPY	-200 000 000	-1 160 208
XS2149725223	Issuance/BondEMTN CFSSOLIP XS2149725223/0D/TAUX/04/03/2041	04/03/2041	JPY	-200 000 000	-1 160 208
XS2149725496	Issuance/BondEMTN CFSSOLIP XS2149725496/0D/TAUX/12/03/2035	12/03/2035	JPY	-600 000 000	-3 480 623
XS2149725579	Issuance/BondCFSFRPP2 EMTN/0D/TAUX/29/12/2026	29/12/2026	JPY	-300 000 000	-1 740 311
XS2149725652	Issuance/BondEMTN CFSSOLIP XS2149725652/0D/TAUX/12/03/2041	12/03/2041	JPY	-100 000 000	-580 104
XS2149725819	Issuance/BondEMTN CFSSOLIP XS2149725819/0D/TAUX/04/03/2041	04/03/2041	JPY	-100 000 000	-580 104
XS2149726031	Issuance/BondEMTN CFSSOLIP XS2149726031/0D/TAUX/11/03/2041	11/03/2041	JPY	-100 000 000	-580 104
XS2149726205	Issuance/BondEMTN CFSSOLIP XS2149726205/0D/TAUX/27/03/2035	27/03/2035	JPY	-700 000 000	-4 060 726
XS2149726387	Issuance/BondEMTN CFSSOLIP XS2149726387/0D/TAUX/18/03/2041	18/03/2041	JPY	-400 000 000	-2 320 415
XS2149726460	Issuance/BondEMTN CFSSOLIP XS2149726460/0D/TAUX/26/03/2036	26/03/2036	JPY	-1 000 000 000	-5 801 038
XS2149726627	Issuance/BondEMTN CFSSOLIP XS2149726627/0D/TAUX/25/03/2041	25/03/2041	JPY	-100 000 000	-580 104
XS2201351108	Issuance/BondEMTN CFSSOLIP XS2201351108/0D/TAUX/29/03/2041	29/03/2041	JPY	-100 000 000	-580 104
XS2201351363	Issuance/BondEMTN CFSSOLIP XS2201351363/0D/TAUX/23/04/2041	23/04/2041	JPY	-300 000 000	-1 740 311
XS2201351447	Issuance/BondEMTN CFSSOLIP XS2201351447/0D/TAUX/24/04/2041	24/04/2041	JPY	-300 000 000	-1 740 311
XS2201351520	Issuance/BondEMTN CFSSOLIP XS2201351520/0D/TAUX/25/04/2036	25/04/2036	JPY	-200 000 000	-1 160 208
XS2201351876	Issuance/BondEMTN CFSSOLIP XS2201351876/0D/TAUX/10/05/2041	10/05/2041	JPY	-300 000 000	-1 740 311
XS2201352098	Issuance/BondEMTN CFSSOLIP XS2201352098/0D/TAUX/14/05/2031	14/05/2031	JPY	-100 000 000	-580 104
XS2201352171	Issuance/BondEMTN CFSSOLIP XS2201352171/0D/TAUX/19/05/2036	19/05/2036	JPY	-50 000 000	-290 052
XS2201352338	Issuance/BondEMTN CFSSOLIP XS2201352338/0D/TAUX/28/05/2041	28/05/2041	JPY	-300 000 000	-1 740 311
XS2201352502	Issuance/BondEMTN CFSSOLIP XS2201352502/0D/TAUX/11/06/2041	11/06/2041	JPY	-1 000 000 000	-5 801 038
XS2201352684	Issuance/BondEMTN CFSSOLIP XS2201352684/0D/TAUX/24/06/2031	24/06/2031	JPY	-500 000 000	-2 900 519
XS2201352767	Issuance/BondEMTN CFSSOLIP XS2201352767/0D/TAUX/08/07/2041	08/07/2041	JPY	-100 000 000	-580 104
XS2268502874	Issuance/BondEMTN CFSSOLIP XS2268502874/0D/TAUX/12/07/2041	12/07/2041	JPY	-500 000 000	-2 900 519
XS2268502957	Issuance/BondEMTN CFSSOLIP XS2268502957/0D/TAUX/09/07/2041	09/07/2041	JPY	-500 000 000	-2 900 519
XS2268503096	Issuance/BondEMTN CFSSOLIP XS2268503096/0D/TAUX/21/07/2034	21/07/2034	JPY	-50 000 000	-290 052
XS2268503179	Issuance/BondEMTN CFSSOLIP XS2268503179/0D/TAUX/19/07/2041	19/07/2041	JPY	-50 000 000	-290 052
XS2268503252	Issuance/BondEMTN CFSSOLIP XS2268503252/0D/TAUX/12/07/2041	12/07/2041	JPY	-300 000 000	-1 740 311
XS2268503682	Issuance/BondEMTN CFSSOLIP XS2268503682/0D/TAUX/26/07/2041	26/07/2041	JPY	-50 000 000	-290 052
XS2268503922	Issuance/BondEMTN CFSSOLIP XS2268503922/0D/TAUX/02/03/2037	02/03/2037	JPY	-400 000 000	-2 320 415
XS2268504144	Issuance/BondEMTN CFSSOLIP XS2268504144/0D/TAUX/16/08/2041	16/08/2041	JPY	-500 000 000	-2 900 519
XS2268504227	Issuance/BondEMTN CFSSOLIP XS2268504227/0D/TAUX/23/08/2051	23/08/2051	JPY	-100 000 000	-580 104
XS2268504573	Issuance/BondEMTN CFSSOLIP XS2268504573/0D/TAUX/28/09/2034	28/09/2034	JPY	-500 000 000	-2 900 519
XS2268504656	Issuance/BondEMTN CFSSOLIP XS2268504656/0D/TAUX/29/09/2051	29/09/2051	JPY	-100 000 000	-580 104

CREDIT AGRICOLE CIB FINANCIAL SOLUTIONS
Rapport financier semestriel le 30 juin 2024

Code Isin	Libellé du Code Isin	Date d'échéance	Devises	Montant Nominal en devise	Montant Nominal en CVEUR
XS2268504730	Issuance/BondCFSFRPP2 EMTN/0D/TAUX/30/06/2031	30/06/2031	JPY	-100 000 000	-580 104
XS2268504813	Issuance/BondEMTN CFSSOLIP XS2268504813/0D/TAUX/15/10/2031	15/10/2031	JPY	-100 000 000	-580 104
XS2299240791	Issuance/BondEMTN CFSSOLIP XS2299240791/0D/TAUX/19/10/2026	19/10/2026	JPY	-50 000 000	-290 052
XS2299240874	Issuance/BondCFSFRPP2 EMTN/0D/TAUX/29/12/2031	29/12/2031	JPY	-1 000 000 000	-5 801 038
XS2299241096	Issuance/BondEMTN CFSSOLIP XS2299241096/0D/TAUX/22/10/2041	22/10/2041	JPY	-100 000 000	-580 104
XS2299241179	Issuance/BondEMTN CFSSOLIP XS2299241179/0D/TAUX/05/11/2041	05/11/2041	JPY	-200 000 000	-1 160 208
XS2299241336	Issuance/BondEMTN CFSSOLIP XS2299241336/0D/TAUX/25/10/2051	25/10/2051	JPY	-100 000 000	-580 104
XS2299241419	Issuance/BondEMTN CFSSOLIP XS2299241419/0D/TAUX/02/11/2051	02/11/2051	JPY	-100 000 000	-580 104
XS2299241500	Issuance/BondEMTN CFSSOLIP XS2299241500/0D/TAUX/08/11/2051	08/11/2051	JPY	-100 000 000	-580 104
XS2299241682	Issuance/BondEMTN CFSSOLIP XS2299241682/0D/TAUX/01/11/2051	01/11/2051	JPY	-100 000 000	-580 104
XS2299241765	Issuance/BondEMTN CFSSOLIP XS2299241765/0D/TAUX/05/11/2041	05/11/2041	JPY	-100 000 000	-580 104
XS2299241849	Issuance/BondEMTN CFSEISIP XS2299241849/0D/TAUX/05/11/2027	05/11/2027	JPY	-50 000 000	-290 052
XS2299241922	Issuance/BondEMTN CFSSOLIP XS2299241922/0D/TAUX/17/05/2041	17/05/2041	JPY	-200 000 000	-1 160 208
XS2299242060	Issuance/BondCFSFRPP2 EMTN/0D/TAUX/29/12/2031	29/12/2031	JPY	-1 000 000 000	-5 801 038
XS2299242144	Issuance/BondEMTN CFSSOLIP XS2299242144/0D/TAUX/30/11/2051	30/11/2051	JPY	-800 000 000	-4 640 830
XS2299242227	Issuance/BondEMTN CFSSOLIP XS2299242227/0D/TAUX/29/11/2051	29/11/2051	JPY	-200 000 000	-1 160 208
XS2299242573	Issuance/BondEMTN CFSSOLIP XS2299242573/0D/TAUX/29/05/2031	29/05/2031	JPY	-120 000 000	-696 125
XS2299242656	Issuance/BondEMTN CFSSOLIP XS2299242656/0D/TAUX/30/11/2051	30/11/2051	JPY	-300 000 000	-1 740 311
XS2299242730	Issuance/BondEMTN CFSSOLIP XS2299242730/0D/TAUX/03/12/2046	03/12/2046	JPY	-100 000 000	-580 104
XS2299268453	Issuance/BondEMTN CFSSOLIP XS2299268453/0D/TAUX/07/12/2046	07/12/2046	JPY	-200 000 000	-1 160 208
XS2299268537	Issuance/BondEMTN CFSSOLIP XS2299268537/0D/TAUX/06/12/2051	06/12/2051	JPY	-100 000 000	-580 104
XS2299268610	Issuance/BondEMTN CFSSOLIP XS2299268610/0D/TAUX/14/09/2051	14/09/2051	JPY	-200 000 000	-1 160 208
XS2299268701	Issuance/BondEMTN CFSSOLIP XS2299268701/0D/TAUX/10/06/2041	10/06/2041	JPY	-100 000 000	-580 104
XS2299268883	Issuance/BondEMTN CFSSOLIP XS2299268883/0D/TAUX/08/12/2036	08/12/2036	JPY	-100 000 000	-580 104
XS2299268966	Issuance/BondEMTN CFSSOLIP XS2299268966/0D/TAUX/15/12/2051	15/12/2051	JPY	-100 000 000	-580 104
XS2299269006	Issuance/BondEMTN CFSSOLIP XS2299269006/0D/TAUX/06/09/2051	06/09/2051	JPY	-200 000 000	-1 160 208
XS2299269188	Issuance/BondEMTN CFSSOLIP XS2299269188/0D/TAUX/13/03/2040	13/03/2040	JPY	-100 000 000	-580 104
XS2299269261	Issuance/BondEMTN CFSSOLIP XS2299269261/0D/TAUX/13/12/2041	13/12/2041	JPY	-300 000 000	-1 740 311
XS2299269345	Issuance/BondCFSFRPP2 EMTN/0D/TAUX/28/12/2028	28/12/2028	JPY	-100 000 000	-580 104
XS2299269428	Issuance/BondEMTN CFSSOLIP XS2299269428/0D/TAUX/22/12/2051	22/12/2051	JPY	-200 000 000	-1 160 208
XS2299269774	Issuance/BondEMTN CFSSOLIP XS2299269774/0D/TAUX/22/12/2051	22/12/2051	JPY	-200 000 000	-1 160 208
XS2299269931	Issuance/BondEMTN CFSSOLIP XS2299269931/0D/TAUX/05/01/2052	05/01/2052	JPY	-400 000 000	-2 320 415
XS2299270194	Issuance/BondEMTN CFSSOLIP XS2299270194/0D/TAUX/07/01/2042	07/01/2042	JPY	-100 000 000	-580 104
XS2299270277	Issuance/BondEMTN CFSSOLIP XS2299270277/0D/TAUX/10/01/2042	10/01/2042	JPY	-200 000 000	-1 160 208
XS2299270350	Issuance/BondEMTN CFSSOLIP XS2299270350/0D/TAUX/14/01/2042	14/01/2042	JPY	-200 000 000	-1 160 208
XS2299270434	Issuance/BondEMTN CFSSOLIP XS2299270434/0D/TAUX/02/02/2052	02/02/2052	JPY	-100 000 000	-580 104
XS2299270517	Issuance/BondEMTN CFSSOLIP XS2299270517/0D/TAUX/09/02/2052	09/02/2052	JPY	-100 000 000	-580 104
XS2316250971	Issuance/BondEMTN CFSSOLIP XS2316250971/0D/TAUX/01/02/2052	01/02/2052	JPY	-200 000 000	-1 160 208
XS2316251193	Issuance/BondEMTN CFSSOLIP XS2316251193/0D/TAUX/04/02/2042	04/02/2042	JPY	-100 000 000	-580 104
XS2316251276	Issuance/BondEMTN CFSSOLIP XS2316251276/0D/TAUX/15/02/2052	15/02/2052	JPY	-100 000 000	-580 104
XS2316251359	Issuance/BondEMTN CFSSOLIP XS2316251359/0D/TAUX/07/02/2052	07/02/2052	JPY	-200 000 000	-1 160 208
XS2316251516	Issuance/BondEMTN CFSSOLIP XS2316251516/0D/TAUX/14/02/2042	14/02/2042	JPY	-500 000 000	-2 900 519
XS2316251789	Issuance/BondEMTN CFSSOLIP XS2316251789/0D/TAUX/15/03/2040	15/03/2040	JPY	-100 000 000	-580 104
XS2316251862	Issuance/BondEMTN CFSSOLIP XS2316251862/0D/TAUX/04/03/2052	04/03/2052	JPY	-100 000 000	-580 104
XS2316251946	Issuance/BondEMTN CFSSOLIP XS2316251946/0D/TAUX/01/03/2052	01/03/2052	JPY	-500 000 000	-2 900 519
XS2316252084	Issuance/BondCFSFRPP2 EMTN/0D/TAUX/29/12/2031	29/12/2031	JPY	-100 000 000	-580 104
XS2316252167	Issuance/BondEMTN CFSSOLIP XS2316252167/0D/TAUX/17/03/2042	17/03/2042	JPY	-100 000 000	-580 104
XS2316252241	Issuance/BondEMTN CFSSOLIP XS2316252241/0D/TAUX/09/03/2037	09/03/2037	JPY	-100 000 000	-580 104
XS2316252324	Issuance/BondEMTN CFSSOLIP XS2316252324/0D/TAUX/15/03/2052	15/03/2052	JPY	-500 000 000	-2 900 519
XS2316252597	Issuance/BondEMTN CFSSOLIP XS2316252597/0D/TAUX/26/04/2032	26/04/2032	JPY	-1 000 000 000	-5 801 038
XS2316252670	Issuance/BondEMTN CFSSOLIP XS2316252670/0D/TAUX/22/04/2042	22/04/2042	JPY	-1 000 000 000	-5 801 038
XS2316252753	Issuance/BondEMTN CFSSOLIP XS2316252753/0D/TAUX/22/04/2032	22/04/2032	JPY	-500 000 000	-2 900 519
XS2316252837	Issuance/BondEMTN CFSSOLIP XS2316252837/0D/TAUX/28/04/2042	28/04/2042	JPY	-100 000 000	-580 104
XS2316253058	Issuance/BondEMTN CFSSOLIP XS2316253058/0D/TAUX/28/04/2032	28/04/2032	JPY	-100 000 000	-580 104
XS2348552808	Issuance/BondEMTN CFSSOLIP XS2348552808/0D/TAUX/10/05/2052	10/05/2052	JPY	-100 000 000	-580 104
XS2348552980	Issuance/BondEMTN CFSSOLIP XS2348552980/0D/TAUX/28/04/2032	28/04/2032	JPY	-200 000 000	-1 160 208
XS2348553012	Issuance/BondEMTN CFSSOLIP XS2348553012/0D/TAUX/27/04/2032	27/04/2032	JPY	-100 000 000	-580 104
XS2348553285	Issuance/BondCFSFRPP2 EMTN/0D/TAUX/27/06/2029	27/06/2029	JPY	-300 000 000	-1 740 311
XS2348553368	Issuance/BondCFSFRPP2 EMTN/0D/TAUX/28/06/2032	28/06/2032	JPY	-100 000 000	-580 104
XS2348553442	Issuance/BondEMTN CFSSOLIP XS2348553442/0D/TAUX/13/05/2032	13/05/2032	JPY	-500 000 000	-2 900 519
XS2348553954	Issuance/BondCFSFRPP2 EMTN/0D/TAUX/27/06/2029	27/06/2029	JPY	-1 000 000 000	-5 801 038
XS2348554176	Issuance/BondCFSFRPP2 EMTN/0D/TAUX/28/06/2029	28/06/2029	JPY	-1 000 000 000	-5 801 038
XS2348554333	Issuance/BondEMTN CFSSOLIP XS2348554333/0D/TAUX/27/05/2042	27/05/2042	JPY	-500 000 000	-2 900 519
XS2348554507	Issuance/BondEMTN CFSSOLIP XS2348554507/0D/TAUX/24/05/2052	24/05/2052	JPY	-200 000 000	-1 160 208
XS2348554762	Issuance/BondCFSFRPP2 EMTN/0D/TAUX/28/06/2029	28/06/2029	JPY	-100 000 000	-580 104
XS2367363939	Issuance/BondEMTN CFSSOLIP XS2367363939/0D/TAUX/13/06/2052	13/06/2052	JPY	-200 000 000	-1 160 208
XS2367364150	Issuance/BondCFSFRPP2 EMTN/0D/TAUX/24/06/2027	24/06/2027	JPY	-100 000 000	-580 104
XS2367364234	Issuance/BondEMTN CFSSOLIP XS2367364234/0D/TAUX/15/06/2032	15/06/2032	JPY	-100 000 000	-580 104
XS2367364317	Issuance/BondEMTN CFSSOLIP XS2367364317/0D/TAUX/23/06/2042	23/06/2042	JPY	-100 000 000	-580 104
XS2367364408	Issuance/BondCFSFRPP2 EMTN/0D/TAUX/28/06/2032	28/06/2032	JPY	-100 000 000	-580 104
XS2367364580	Issuance/BondCFSFRPP2 EMTN/0D/TAUX/29/12/2026	29/12/2026	JPY	-100 000 000	-580 104
XS2367364663	Issuance/BondCFSFRPP2 EMTN/0D/TAUX/29/12/2026	29/12/2026	JPY	-100 000 000	-580 104
XS2367365041	Issuance/BondCFSFRPP2 EMTN/0D/TAUX/27/06/2029	27/06/2029	JPY	-100 000 000	-580 104
XS2367365124	Issuance/BondCFSFRPP2 EMTN/0D/TAUX/27/06/2029	27/06/2029	JPY	-100 000 000	-580 104
XS2367365397	Issuance/BondCFSFRPP2 EMTN/0D/TAUX/30/06/2027	30/06/2027	JPY	-300 000 000	-1 740 311
XS2367365470	Issuance/BondCFSFRPP2 EMTN/0D/TAUX/28/06/2027	28/06/2027	JPY	-100 000 000	-580 104

CREDIT AGRICOLE CIB FINANCIAL SOLUTIONS
Rapport financier semestriel le 30 juin 2024

Code Isin	Libellé du Code Isin	Date d'échéance	Devise	Montant Nominal en devise	Montant Nominal en CVEUR
XS2367365553	Issuance/BondEMTN CFSSOLIP XS2367365553/0D/TAUX/07/07/2042	07/07/2042	JPY	-100 000 000	-580 104
XS2367365637	Issuance/BondCFSFRPP2 EMTN/0D/TAUX/28/06/2027	28/06/2027	JPY	-300 000 000	-1 740 311
XS2367365801	Issuance/BondEMTN CFSSOLIP XS2367365801/0D/TAUX/06/07/2027	06/07/2027	JPY	-100 000 000	-580 104
XS2392819319	Issuance/BondEMTN CFSSOLIP XS2392819319/0D/TAUX/14/07/2042	14/07/2042	JPY	-200 000 000	-1 160 208
XS2392819400	Issuance/BondEMTN CFSSOLIP XS2392819400/0D/TAUX/14/07/2042	14/07/2042	JPY	-100 000 000	-580 104
XS2392820242	Issuance/BondCFSFRPP2 EMTN/0D/TAUX/28/06/2032	28/06/2032	JPY	-100 000 000	-580 104
XS2392820325	Issuance/BondEMTN CFSSOLIP XS2392820325/0D/TAUX/15/07/2032	15/07/2032	JPY	-300 000 000	-1 740 311
XS2392822610	Issuance/BondEMTN CFSSOLIP XS2392822610/0D/TAUX/23/08/2032	23/08/2032	JPY	-1 000 000 000	-5 801 038
XS2392822701	Issuance/BondEMTN CFSSOLIP XS2392822701/0D/TAUX/16/08/2027	16/08/2027	JPY	-100 000 000	-580 104
XS2392824079	Issuance/BondEMTN CFSSOLIP XS2392824079/0D/TAUX/02/09/2032	02/09/2032	JPY	-500 000 000	-2 900 519
XS2392824152	Issuance/BondEMTN CFSSOLIP XS2392824152/0D/TAUX/09/09/2032	09/09/2032	JPY	-500 000 000	-2 900 519
XS2392824236	Issuance/BondEMTN CFSSOLIP XS2392824236/0D/TAUX/07/09/2029	07/09/2029	JPY	-100 000 000	-580 104
XS2392824582	Issuance/BondEMTN CFSSOLIP XS2392824582/0D/TAUX/07/09/2029	07/09/2029	JPY	-50 000 000	-290 052
XS2393088567	Issuance/BondEMTN CFSSOLIP XS2393088567/0D/TAUX/13/09/2032	13/09/2032	JPY	-100 000 000	-580 104
XS2393089532	Issuance/BondEMTN CFSSOLIP XS2393089532/0D/TAUX/16/09/2032	16/09/2032	JPY	-200 000 000	-1 160 208
XS2438209442	Issuance/BondEMTN CFSSOLIP XS2438209442/0D/TAUX/08/11/2032	08/11/2032	JPY	-300 000 000	-1 740 311
XS2438231370	Issuance/BondEMTN CFSSOLIP XS2438231370/0D/TAUX/13/01/2033	13/01/2033	JPY	-100 000 000	-580 104
XS2438221736	Issuance/BondCFSFRPP2 EMTN/0D/TAUX/29/12/2032	29/12/2032	JPY	-200 000 000	-1 160 208
XS2438221900	Issuance/BondCFSFRPP2 EMTN/0D/TAUX/28/12/2029	28/12/2029	JPY	-100 000 000	-580 104
XS2438222114	Issuance/BondCFSFRPP2 EMTN/0D/TAUX/29/12/2032	29/12/2032	JPY	-100 000 000	-580 104
XS2438222460	Issuance/BondEMTN CFSSOLIP XS2438222460/0D/TAUX/05/01/2033	05/01/2033	JPY	-200 000 000	-1 160 208
XS2438230646	Issuance/BondCFSFRPP2 EMTN/0D/TAUX/29/12/2032	29/12/2032	JPY	-100 000 000	-580 104
XS2438230729	Issuance/BondCFSFRPP2 EMTN/0D/TAUX/29/12/2027	29/12/2027	JPY	-100 000 000	-580 104
XS2438230992	Issuance/BondCFSFRPP2 EMTN/0D/TAUX/29/12/2032	29/12/2032	JPY	-500 000 000	-2 900 519
XS2438231024	Issuance/BondCFSFRPP2 EMTN/0D/TAUX/29/12/2032	29/12/2032	JPY	-100 000 000	-580 104
XS2438231453	Issuance/BondCFSFRPP2 EMTN/0D/TAUX/29/12/2032	29/12/2032	JPY	-100 000 000	-580 104
XS2438231610	Issuance/BondCFSFRPP2 EMTN/0D/TAUX/29/12/2027	29/12/2027	JPY	-100 000 000	-580 104
XS2438221496	Issuance/BondCFSFRPP2 EMTN/0D/TAUX/27/12/2024	27/12/2024	JPY	-500 000 000	-2 900 519
XS2392820754	Issuance/BondCFSFRPP2 EMTN/0D/TAUX/25/06/2027	25/06/2027	JPY	-500 000 000	-2 900 519
XS2392823691	Issuance/BondCFSFRPP2 EMTN/0D/TAUX/25/06/2027	25/06/2027	JPY	-500 000 000	-2 900 519
XS2392820598	Issuance/BondCFSFRPP2 EMTN/0D/TAUX/28/06/2027	28/06/2027	JPY	-100 000 000	-580 104
XS2392822966	Issuance/BondCFSFRPP2 EMTN/0D/TAUX/28/06/2027	28/06/2027	JPY	-100 000 000	-580 104
XS2392823188	Issuance/BondCFSFRPP2 EMTN/0D/TAUX/28/06/2027	28/06/2027	JPY	-500 000 000	-2 900 519
XS2393088054	Issuance/BondCFSFRPP2 EMTN/0D/TAUX/28/06/2027	28/06/2027	JPY	-200 000 000	-1 160 208
XS2393088641	Issuance/BondCFSFRPP2 EMTN/0D/TAUX/28/06/2027	28/06/2027	JPY	-100 000 000	-580 104
XS2393089292	Issuance/BondCFSFRPP2 EMTN/0D/TAUX/28/06/2027	28/06/2027	JPY	-500 000 000	-2 900 519
XS2393092247	Issuance/BondCFSFRPP2 EMTN/0D/TAUX/28/06/2027	28/06/2027	JPY	-110 000 000	-638 114
XS2438211182	Issuance/BondCFSFRPP2 EMTN/0D/TAUX/29/11/2027	29/11/2027	JPY	-400 000 000	-2 320 415
XS2393091868	Issuance/BondCFSFRPP2 EMTN/0D/TAUX/29/12/2027	29/12/2027	JPY	-100 000 000	-580 104
XS2393092759	Issuance/BondCFSFRPP2 EMTN/0D/TAUX/29/12/2027	29/12/2027	JPY	-200 000 000	-1 160 208
XS2393092916	Issuance/BondCFSFRPP2 EMTN/0D/TAUX/29/12/2027	29/12/2027	JPY	-100 000 000	-580 104
XS2393093302	Issuance/BondCFSFRPP2 EMTN/0D/TAUX/29/12/2027	29/12/2027	JPY	-500 000 000	-2 900 519
XS2438210887	Issuance/BondCFSFRPP2 EMTN/0D/TAUX/29/12/2027	29/12/2027	JPY	-100 000 000	-580 104
XS2438220506	Issuance/BondCFSFRPP2 EMTN/0D/TAUX/29/12/2027	29/12/2027	JPY	-100 000 000	-580 104
XS2438220688	Issuance/BondCFSFRPP2 EMTN/0D/TAUX/29/12/2027	29/12/2027	JPY	-100 000 000	-580 104
XS2438220761	Issuance/BondCFSFRPP2 EMTN/0D/TAUX/29/12/2027	29/12/2027	JPY	-100 000 000	-580 104
XS2438220928	Issuance/BondCFSFRPP2 EMTN/0D/TAUX/29/12/2027	29/12/2027	JPY	-1 000 000 000	-5 801 038
XS2438221066	Issuance/BondCFSFRPP2 EMTN/0D/TAUX/29/12/2027	29/12/2027	JPY	-700 000 000	-4 060 726
XS2392823428	Issuance/BondCFSFRPP2 EMTN/0D/TAUX/27/06/2028	27/06/2028	JPY	-100 000 000	-580 104
XS2393089375	Issuance/BondCFSFRPP2 EMTN/0D/TAUX/27/06/2029	27/06/2029	JPY	-500 000 000	-2 900 519
XS2393091603	Issuance/BondCFSFRPP2 EMTN/0D/TAUX/27/06/2029	27/06/2029	JPY	-400 000 000	-2 320 415
XS2393091785	Issuance/BondCFSFRPP2 EMTN/0D/TAUX/27/06/2029	27/06/2029	JPY	-100 000 000	-580 104
XS2392823857	Issuance/BondCFSFRPP2 EMTN/0D/TAUX/28/06/2029	28/06/2029	JPY	-1 000 000 000	-5 801 038
XS2393089029	Issuance/BondCFSFRPP2 EMTN/0D/TAUX/28/06/2029	28/06/2029	JPY	-300 000 000	-1 740 311
XS2393089706	Issuance/BondCFSFRPP2 EMTN/0D/TAUX/28/06/2029	28/06/2029	JPY	-100 000 000	-580 104
XS2393090035	Issuance/BondCFSFRPP2 EMTN/0D/TAUX/28/06/2029	28/06/2029	JPY	-100 000 000	-580 104
XS2393090118	Issuance/BondCFSFRPP2 EMTN/0D/TAUX/28/06/2029	28/06/2029	JPY	-100 000 000	-580 104
XS2393091439	Issuance/BondCFSFRPP2 EMTN/0D/TAUX/28/06/2029	28/06/2029	JPY	-100 000 000	-580 104
XS2393091512	Issuance/BondCFSFRPP2 EMTN/0D/TAUX/28/06/2029	28/06/2029	JPY	-1 000 000 000	-5 801 038
XS2393093211	Issuance/BondCFSFRPP2 EMTN/0D/TAUX/27/12/2029	27/12/2029	JPY	-300 000 000	-1 740 311
XS2438209525	Issuance/BondCFSFRPP2 EMTN/0D/TAUX/28/12/2029	28/12/2029	JPY	-100 000 000	-580 104
XS2392820838	Issuance/BondCFSFRPP2 EMTN/0D/TAUX/28/06/2032	28/06/2032	JPY	-500 000 000	-2 900 519
XS2392821216	Issuance/BondCFSFRPP2 EMTN/0D/28/06/2032/1.09%	28/06/2032	JPY	-100 000 000	-580 104
XS2392822883	Issuance/BondCFSFRPP2 EMTN/0D/TAUX/28/06/2032	28/06/2032	JPY	-300 000 000	-1 740 311
XS2392823006	Issuance/BondCFSFRPP2 EMTN/0D/TAUX/28/06/2032	28/06/2032	JPY	-200 000 000	-1 160 208
XS2393088997	Issuance/BondCFSFRPP2 EMTN/0D/TAUX/28/06/2032	28/06/2032	JPY	-1 000 000 000	-5 801 038
XS2393089961	Issuance/BondCFSFRPP2 EMTN/0D/TAUX/28/06/2032	28/06/2032	JPY	-1 000 000 000	-5 801 038
XS2392824319	Issuance/BondEMTN CFSSOLIP XS2392824319/0D/TAUX/02/09/2032	02/09/2032	JPY	-1 000 000 000	-5 801 038
XS2393089458	Issuance/BondEMTN CFSSOLIP XS2393089458/0D/TAUX/30/09/2032	30/09/2032	JPY	-500 000 000	-2 900 519
XS2393092676	Issuance/BondEMTN CFSSOLIP XS2393092676/0D/TAUX/18/10/2032	18/10/2032	JPY	-500 000 000	-2 900 519
XS2438220845	Issuance/BondEMTN CFSSOLIP XS2438220845/0D/TAUX/16/12/2032	16/12/2032	JPY	-1 000 000 000	-5 801 038
XS2393092833	Issuance/BondCFSFRPP2 EMTN/0D/TAUX/29/12/2032	29/12/2032	JPY	-1 000 000 000	-5 801 038
XS2438209954	Issuance/BondCFSFRPP2 EMTN/0D/TAUX/29/12/2032	29/12/2032	JPY	-100 000 000	-580 104
XS2438211265	Issuance/BondCFSFRPP2 EMTN/0D/TAUX/29/12/2032	29/12/2032	JPY	-400 000 000	-2 320 415
XS2393088724	Issuance/BondEMTN CFSSOLIP XS2393088724/0D/TAUX/15/09/2037	15/09/2037	JPY	-200 000 000	-1 160 208
XS2438210705	Issuance/BondEMTN CFSSOLIP XS2438210705/0D/TAUX/07/12/2037	07/12/2037	JPY	-300 000 000	-1 740 311

CREDIT AGRICOLE CIB FINANCIAL SOLUTIONS
Rapport financier semestriel le 30 juin 2024

Code Isin	Libellé du Code Isin	Date d'échéance	Devise	Montant Nominal en devise	Montant Nominal en CVEUR
XS2392820671	Issuance/BondEMTN CFSSOLIP XS2392820671/OD/TAUX/22/07/2042	22/07/2042	JPY	-100 000 000	-580 104
XS2393088138	Issuance/BondEMTN CFSSOLIP XS2393088138/OD/TAUX/12/09/2042	12/09/2042	JPY	-100 000 000	-580 104
XS2392824665	Issuance/BondEMTN CFSSOLIP XS2392824665/OD/TAUX/12/09/2052	12/09/2052	JPY	-200 000 000	-1 160 208
XS2459327156	Issuance/BondEMTN CFSSOLIP XS2459327156/OD/TAUX/07/02/2028	07/02/2028	JPY	-500 000 000	-2 900 519
XS2459327586	Issuance/BondEMTN CFSSOLIP XS2459327586/OD/TAUX/10/02/2028	10/02/2028	JPY	-100 000 000	-580 104
XS2459330614	Issuance/BondEMTN CFSSOLIP XS2459330614/OD/TAUX/22/02/2028	22/02/2028	JPY	-200 000 000	-1 160 208
XS2459331851	Issuance/BondEMTN CFSSOLIP XS2459331851/OD/TAUX/07/03/2030	07/03/2030	JPY	-100 000 000	-580 104
XS2459340092	Issuance/BondEMTN CFSSOLIP XS2459340092/OD/TAUX/28/02/2033	28/02/2033	JPY	-100 000 000	-2 900 519
XS2459340332	Issuance/BondEMTN CFSSOLIP XS2459340332/OD/TAUX/28/02/2028	28/02/2028	JPY	-1 000 000 000	-5 801 038
XS2459347261	Issuance/BondEMTN CFSSOLIP XS2459347261/OD/TAUX/09/03/2033	09/03/2033	JPY	-200 000 000	-1 160 208
XS2459348400	Issuance/BondEMTN CFSSOLIP XS2459348400/OD/TAUX/15/03/2030	15/03/2030	JPY	-100 000 000	-580 104
XS2459349044	Issuance/BondEMTN CFSSOLIP XS2459349044/OD/TAUX/30/03/2033	30/03/2033	JPY	-100 000 000	-580 104
XS2483088261	Issuance/BondEMTN CFSSOLIP XS2483088261/OD/TAUX/22/06/2043	22/06/2043	JPY	-200 000 000	-1 160 208
XS2516340333	Issuance/BondEMTN CFSSOLIP XS2516340333/OD/TAUX/27/06/2033	27/06/2033	JPY	-100 000 000	-580 104
XS2516341570	Issuance/BondEMTN CFSSOLIP XS2516341570/OD/TAUX/17/03/2036	17/03/2036	JPY	-200 000 000	-1 160 208
XS2483063603	Issuance/BondEMTN CFSEISIP XS2483063603/OD/TAUX/12/05/2028	12/05/2028	JPY	-50 000 000	-290 052
XS2483064080	Issuance/BondEMTN CFSEISIP XS2483064080/OD/TAUX/26/05/2028	26/05/2028	JPY	-50 000 000	-290 052
XS2516355109	Issuance/BondEMTN CFSSOLIP XS2516355109/OD/TAUX/06/07/2033	06/07/2033	JPY	-100 000 000	-580 104
XS2516358541	Issuance/BondEMTN CFSSOLIP XS2516358541/OD/TAUX/19/07/2033	19/07/2033	JPY	-200 000 000	-1 160 208
XS2516356339	Issuance/BondEMTN CFSEISIP XS2516356339/OD/TAUX/10/07/2024	10/07/2024	JPY	-40 000 000	-232 042
XS2516355521	Issuance/BondEMTN CFSEISIP XS2516355521/OD/TAUX/11/07/2024	11/07/2024	JPY	-31 075 200	-180 268
XS2516381360	Issuance/BondEMTN CFSEISIP XS2516381360/OD/TAUX/19/07/2024	19/07/2024	JPY	-90 000 000	-522 093
XS2516355877	Issuance/BondEMTN CFSEISIP XS2516355877/OD/TAUX/13/07/2026	13/07/2026	JPY	-200 000 000	-1 160 208
XS2516354474	Issuance/BondEMTN CFSSOLIP XS2516354474/OD/TAUX/05/07/2033	05/07/2033	JPY	-100 000 000	-580 104
XS2459327230	Issuance/BondCFSFRPP2 EMTN/OD/TAUX/29/12/2027	29/12/2027	JPY	-100 000 000	-580 104
XS2459328048	Issuance/BondCFSFRPP2 EMTN/OD/TAUX/29/12/2027	29/12/2027	JPY	-200 000 000	-1 160 208
XS2459328550	Issuance/BondCFSFRPP2 EMTN/OD/TAUX/29/12/2027	29/12/2027	JPY	-200 000 000	-1 160 208
XS2459330028	Issuance/BondCFSFRPP2 EMTN/OD/TAUX/29/12/2032	29/12/2032	JPY	-200 000 000	-1 160 208
XS2459330531	Issuance/BondCFSFRPP2 EMTN/OD/TAUX/30/12/2032	30/12/2032	JPY	-2 000 000 000	-11 602 075
XS2459331349	Issuance/BondCFSFRPP2 EMTN/OD/TAUX/29/12/2032	29/12/2032	JPY	-200 000 000	-1 160 208
XS2459341066	Issuance/BondCFSFRPP2 EMTN/OD/TAUX/29/12/2025	29/12/2025	JPY	-120 000 000	-696 125
XS2459341140	Issuance/BondCFSFRPP2 EMTN/OD/TAUX/29/12/2032	29/12/2032	JPY	-100 000 000	-580 104
XS2459341223	Issuance/BondCFSFRPP2 EMTN/OD/TAUX/29/12/2031	29/12/2031	JPY	-600 000 000	-3 480 623
XS2459347345	Issuance/BondCFSFRPP2 EMTN/OD/TAUX/29/12/2027	29/12/2027	JPY	-300 000 000	-1 740 311
XS2459347428	Issuance/BondCFSFRPP2 EMTN/OD/TAUX/29/12/2025	29/12/2025	JPY	-1 000 000 000	-5 801 038
XS2459347691	Issuance/BondCFSFRPP2 EMTN/OD/TAUX/29/12/2025	29/12/2025	JPY	-1 000 000 000	-5 801 038
XS2459348079	Issuance/BondCFSFRPP2 EMTN/OD/TAUX/29/12/2027	29/12/2027	JPY	-200 000 000	-1 160 208
XS2459348152	Issuance/BondCFSFRPP2 EMTN/OD/TAUX/29/12/2027	29/12/2027	JPY	-500 000 000	-2 900 519
XS2459348319	Issuance/BondCFSFRPP2 EMTN/OD/TAUX/30/03/2027	30/03/2027	JPY	-1 000 000 000	-5 801 038
XS2483040221	Issuance/BondCFSFRPP2 EMTN/OD/TAUX/29/12/2032	29/12/2032	JPY	-200 000 000	-1 160 208
XS2483056144	Issuance/BondCFSFRPP2 EMTN/OD/TAUX/29/12/2032	29/12/2032	JPY	-100 000 000	-580 104
XS2516381790	Issuance/BondCFSFRPP2 EMTN/OD/TAUX/26/06/2026	26/06/2026	JPY	-100 000 000	-580 104
XS2516342115	Issuance/BondCFSFRPP2 EMTN/OD/28/06/2028/1%	28/06/2028	JPY	-100 000 000	-580 104
XS2516357659	Issuance/BondCFSFRPP2 EMTN/OD/28/06/2028/1.86%	28/06/2028	JPY	-300 000 000	-1 740 311
XS2516381105	Issuance/BondCFSFRPP2 EMTN/OD/28/06/2030/1.1%	28/06/2030	JPY	-100 000 000	-580 104
XS2516357063	Issuance/BondEMTN CFSSOLIP XS2516357063/OD/TAUX/11/07/2033	11/07/2033	JPY	-500 000 000	-2 900 519
XS2516358202	Issuance/BondEMTN CFSSOLIP XS2516358202/OD/TAUX/13/07/2033	13/07/2033	JPY	-50 000 000	-290 052
XS2459328634	Issuance/BondCFSFRPP2 EMTN/OD/TAUX/27/12/2024	27/12/2024	JPY	-1 000 000 000	-5 801 038
XS2459329871	Issuance/BondCFSFRPP2 EMTN/OD/TAUX/27/12/2024	27/12/2024	JPY	-1 000 000 000	-5 801 038
XS2459348236	Issuance/BondEMTN CFSSOLIP XS2459348236/OD/TAUX/13/03/2026	13/03/2026	JPY	-700 000 000	-4 060 726
XS2483056060	Issuance/BondCFSFRPP2 EMTN/OD/TAUX/27/06/2028	27/06/2028	JPY	-1 000 000 000	-5 801 038
XS2516339590	Issuance/BondCFSFRPP2 EMTN/OD/TAUX/27/06/2028	27/06/2028	JPY	-500 000 000	-2 900 519
XS2483063868	Issuance/BondCFSFRPP2 EMTN/OD/TAUX/28/06/2028	28/06/2028	JPY	-100 000 000	-580 104
XS2483088188	Issuance/BondCFSFRPP2 EMTN/OD/TAUX/28/06/2028	28/06/2028	JPY	-100 000 000	-580 104
XS2483088774	Issuance/BondCFSFRPP2 EMTN/OD/TAUX/28/06/2028	28/06/2028	JPY	-100 000 000	-580 104
XS2483088931	Issuance/BondCFSFRPP2 EMTN/OD/TAUX/28/06/2028	28/06/2028	JPY	-100 000 000	-580 104
XS2483089319	Issuance/BondCFSFRPP2 EMTN/OD/TAUX/28/06/2028	28/06/2028	JPY	-70 000 000	-406 073
XS2516339087	Issuance/BondCFSFRPP2 EMTN/OD/TAUX/28/06/2028	28/06/2028	JPY	-1 500 000 000	-8 701 556
XS2483040148	Issuance/BondCFSFRPP2 EMTN/OD/TAUX/28/03/2029	28/03/2029	JPY	-1 000 000 000	-5 801 038
XS2438232345	Issuance/BondCFSFRPP2 EMTN/OD/TAUX/27/12/2029	27/12/2029	JPY	-300 000 000	-1 740 311
XS2459340845	Issuance/BondCFSFRPP2 EMTN/OD/TAUX/27/12/2029	27/12/2029	JPY	-100 000 000	-580 104
XS2459340928	Issuance/BondCFSFRPP2 EMTN/OD/TAUX/27/12/2029	27/12/2029	JPY	-100 000 000	-580 104
XS2483039645	Issuance/BondCFSFRPP2 EMTN/OD/TAUX/27/12/2029	27/12/2029	JPY	-300 000 000	-1 740 311
XS2483039728	Issuance/BondCFSFRPP2 EMTN/OD/TAUX/27/12/2029	27/12/2029	JPY	-300 000 000	-1 740 311
XS2483039991	Issuance/BondCFSFRPP2 EMTN/OD/TAUX/27/12/2029	27/12/2029	JPY	-200 000 000	-1 160 208
XS2438232774	Issuance/BondCFSFRPP2 EMTN/OD/TAUX/28/12/2029	28/12/2029	JPY	-200 000 000	-1 160 208
XS2459330960	Issuance/BondEMTN CFSSOLIP XS2459330960/OD/TAUX/22/02/2030	22/02/2030	JPY	-100 000 000	-580 104
XS2459340415	Issuance/BondCFSFRPP2 EMTN/OD/TAUX/28/03/2030	28/03/2030	JPY	-200 000 000	-1 160 208
XS2516341224	Issuance/BondCFSFRPP2 EMTN/OD/TAUX/27/06/2030	27/06/2030	JPY	-200 000 000	-1 160 208
XS2483055822	Issuance/BondCFSFRPP2 EMTN/OD/TAUX/28/06/2030	28/06/2030	JPY	-1 000 000 000	-5 801 038
XS2483055765	Issuance/BondCFSFRPP2 EMTN/OD/TAUX/28/06/2030	28/06/2030	JPY	-500 000 000	-2 900 519
XS2483065483	Issuance/BondCFSFRPP2 EMTN/OD/TAUX/28/06/2030	28/06/2030	JPY	-1 000 000 000	-5 801 038
XS2516338436	Issuance/BondCFSFRPP2 EMTN/OD/TAUX/28/06/2030	28/06/2030	JPY	-500 000 000	-2 900 519
XS2516338600	Issuance/BondCFSFRPP2 EMTN/OD/28/06/2030/1.83%	28/06/2030	JPY	-500 000 000	-2 900 519
XS2516341067	Issuance/BondCFSFRPP2 EMTN/OD/28/06/2030/2.15%	28/06/2030	JPY	-200 000 000	-1 160 208
XS2459348665	Issuance/BondEMTN CFSSOLIP XS2459348665/OD/TAUX/15/03/2033	15/03/2033	JPY	-100 000 000	-580 104

CREDIT AGRICOLE CIB FINANCIAL SOLUTIONS
Rapport financier semestriel le 30 juin 2024

Code Isin	Libellé du Code Isin	Date d'échéance	Devise	Montant Nominal en devise	Montant Nominal en CVEUR
XS2483056656	Issuance/BondEMTN CFSSOLIP XS2483056656/0D/TAUX/10/05/2033	10/05/2033	JPY	-100 000 000	-580 104
XS2483063942	Issuance/BondEMTN CFSSOLIP XS2483063942/0D/TAUX/23/05/2033	23/05/2033	JPY	-100 000 000	-580 104
XS2516338865	Issuance/BondEMTN CFSSOLIP XS2516338865/0D/TAUX/21/06/2033	21/06/2033	JPY	-92 000 000	-533 695
XS2483064320	Issuance/BondCFRFRP2 EMTN/0D/TAUX/28/06/2033	28/06/2033	JPY	-100 000 000	-580 104
XS2459326851	Issuance/BondEMTN CFSSOLIP XS2459326851/0D/TAUX/06/02/2043	06/02/2043	JPY	-100 000 000	-580 104
XS2459348749	Issuance/BondEMTN CFSSOLIP XS2459348749/0D/TAUX/23/03/2043	23/03/2043	JPY	-200 000 000	-1 160 208
XS2483064833	Issuance/BondEMTN CFSSOLIP XS2483064833/0D/TAUX/01/06/2043	01/06/2043	JPY	-100 000 000	-580 104
XS2483039561	Issuance/BondEMTN CFSSOLIP XS2483039561/0D/TAUX/24/03/2053	24/03/2053	JPY	-200 000 000	-1 160 208
XS2583067249	Issuance/BondEMTN CFSSOLIP XS2583067249/0D/TAUX/27/09/2038	27/09/2038	JPY	-100 000 000	-580 104
XS2516381956	Issuance/BondEMTN CFSSOLIP XS2516381956/0D/TAUX/21/07/2028	21/07/2028	JPY	-1 000 000 000	-5 801 038
XS2516382251	Issuance/BondEMTN CFSSOLIP XS2516382251/0D/TAUX/20/07/2029	20/07/2029	JPY	-500 000 000	-2 900 519
XS2516382418	Issuance/BondEMTN CFSSOLIP XS2516382418/0D/TAUX/26/07/2033	26/07/2033	JPY	-100 000 000	-580 104
XS2516382764	Issuance/BondEMTN CFSSOLIP XS2516382764/0D/TAUX/28/07/2028	28/07/2028	JPY	-300 000 000	-1 740 311
XS2516382921	Issuance/BondEMTN CFSSOLIP XS2516382921/0D/TAUX/02/08/2033	02/08/2033	JPY	-100 000 000	-580 104
XS2516383499	Issuance/BondEMTN CFSSOLIP XS2516383499/0D/TAUX/28/07/2038	28/07/2038	JPY	-1 000 000 000	-5 801 038
XS2516383655	Issuance/BondEMTN CFSSOLIP XS2516383655/0D/TAUX/03/08/2028	03/08/2028	JPY	-100 000 000	-580 104
XS2516383903	Issuance/BondEMTN CFSSOLIP XS2516383903/0D/TAUX/04/08/2033	04/08/2033	JPY	-500 000 000	-2 900 519
XS2516384976	Issuance/BondEMTN CFSSOLIP XS2516384976/0D/TAUX/04/08/2033	04/08/2033	JPY	-500 000 000	-2 900 519
XS2516385270	Issuance/BondEMTN CFSSOLIP XS2516385270/0D/TAUX/04/08/2033	04/08/2033	JPY	-100 000 000	-580 104
XS2516385510	Issuance/BondEMTN CFSSOLIP XS2516385510/0D/TAUX/17/08/2043	17/08/2043	JPY	-200 000 000	-1 160 208
XS2516385940	Issuance/BondEMTN CFSSOLIP XS2516385940/0D/TAUX/15/08/2028	15/08/2028	JPY	-100 000 000	-580 104
XS2517114455	Issuance/BondEMTN CFSSOLIP XS2517114455/0D/TAUX/09/08/2033	09/08/2033	JPY	-100 000 000	-580 104
XS2517114539	Issuance/BondEMTN CFSSOLIP XS2517114539/0D/TAUX/18/08/2033	18/08/2033	JPY	-100 000 000	-580 104
XS2517114885	Issuance/BondEMTN CFSSOLIP XS2517114885/0D/TAUX/10/08/2028	10/08/2028	JPY	-200 000 000	-1 160 208
XS2517114968	Issuance/BondEMTN CFSSOLIP XS2517114968/0D/TAUX/16/08/2028	16/08/2028	JPY	-100 000 000	-580 104
XS2517115346	Issuance/BondEMTN CFSSOLIP XS2517115346/0D/TAUX/16/08/2033	16/08/2033	JPY	-200 000 000	-1 160 208
XS2517115775	Issuance/BondEMTN CFSSOLIP XS2517115775/0D/TAUX/10/08/2033	10/08/2033	JPY	-100 000 000	-580 104
XS2517121310	Issuance/BondEMTN CFSSOLIP XS2517121310/0D/TAUX/18/08/2033	18/08/2033	JPY	-100 000 000	-580 104
XS2517121740	Issuance/BondEMTN CFSSOLIP XS2517121740/0D/TAUX/17/08/2028	17/08/2028	JPY	-1 000 000 000	-5 801 038
XS2517122128	Issuance/BondEMTN CFSSOLIP XS2517122128/0D/TAUX/25/08/2033	25/08/2033	JPY	-100 000 000	-580 104
XS2517122805	Issuance/BondEMTN CFSSOLIP XS2517122805/0D/TAUX/22/08/2033	22/08/2033	JPY	-100 000 000	-580 104
XS2517122987	Issuance/BondEMTN CFSSOLIP XS2517122987/0D/TAUX/23/08/2033	23/08/2033	JPY	-1 000 000 000	-5 801 038
XS2517134305	Issuance/BondEMTN CFSSOLIP XS2517134305/0D/TAUX/22/08/2033	22/08/2033	JPY	-1 000 000 000	-5 801 038
XS2517134487	Issuance/BondEMTN CFSSOLIP XS2517134487/0D/TAUX/06/09/2033	06/09/2033	JPY	-1 000 000 000	-5 801 038
XS2517135021	Issuance/BondEMTN CFSSOLIP XS2517135021/0D/TAUX/06/09/2030	06/09/2030	JPY	-112 000 000	-649 716
XS2517135294	Issuance/BondEMTN CFSSOLIP XS2517135294/0D/TAUX/07/09/2028	07/09/2028	JPY	-300 000 000	-1 740 311
XS2517135377	Issuance/BondEMTN CFSSOLIP XS2517135377/0D/TAUX/06/09/2030	06/09/2030	JPY	-200 000 000	-1 160 208
XS2583049858	Issuance/BondEMTN CFSSOLIP XS2583049858/0D/TAUX/13/09/2028	13/09/2028	JPY	-100 000 000	-580 104
XS2583049932	Issuance/BondEMTN CFSSOLIP XS2583049932/0D/TAUX/13/09/2028	13/09/2028	JPY	-100 000 000	-580 104
XS2583050195	Issuance/BondEMTN CFSSOLIP XS2583050195/0D/TAUX/12/09/2033	12/09/2033	JPY	-100 000 000	-580 104
XS2583066514	Issuance/BondEMTN CFSSOLIP XS2583066514/0D/TAUX/21/09/2035	21/09/2035	JPY	-500 000 000	-2 900 519
XS2583066605	Issuance/BondEMTN CFSSOLIP XS2583066605/0D/TAUX/12/09/2033	12/09/2033	JPY	-100 000 000	-580 104
XS2583066787	Issuance/BondEMTN CFSSOLIP XS2583066787/0D/TAUX/20/09/2033	20/09/2033	JPY	-1 000 000 000	-5 801 038
XS2583066860	Issuance/BondEMTN CFSSOLIP XS2583066860/0D/TAUX/08/09/2028	08/09/2028	JPY	-130 000 000	-754 135
XS2583067165	Issuance/BondEMTN CFSSOLIP XS2583067165/0D/TAUX/12/09/2028	12/09/2028	JPY	-100 000 000	-580 104
XS2583067322	Issuance/BondEMTN CFSSOLIP XS2583067322/0D/TAUX/12/09/2033	12/09/2033	JPY	-100 000 000	-580 104
XS2583067678	Issuance/BondEMTN CFSSOLIP XS2583067678/0D/TAUX/26/09/2033	26/09/2033	JPY	-100 000 000	-580 104
XS2583067835	Issuance/BondEMTN CFSSOLIP XS2583067835/0D/TAUX/15/09/2033	15/09/2033	JPY	-100 000 000	-580 104
XS2583067918	Issuance/BondEMTN CFSSOLIP XS2583067918/0D/TAUX/14/09/2033	14/09/2033	JPY	-200 000 000	-1 160 208
XS2583068130	Issuance/BondEMTN CFSSOLIP XS2583068130/0D/TAUX/22/09/2038	22/09/2038	JPY	-1 000 000 000	-5 801 038
XS2583068304	Issuance/BondEMTN CFSSOLIP XS2583068304/0D/TAUX/14/09/2033	14/09/2033	JPY	-150 000 000	-870 156
XS2583068486	Issuance/BondEMTN CFSSOLIP XS2583068486/0D/TAUX/25/08/2034	25/08/2034	JPY	-1 000 000 000	-5 801 038
XS2583073569	Issuance/BondEMTN CFSSOLIP XS2583073569/0D/TAUX/22/09/2038	22/09/2038	JPY	-1 000 000 000	-5 801 038
XS2583073726	Issuance/BondEMTN CFSSOLIP XS2583073726/0D/TAUX/26/09/2036	26/09/2036	JPY	-100 000 000	-580 104
XS2583077040	Issuance/BondEMTN CFSSOLIP XS2583077040/0D/TAUX/21/09/2035	21/09/2035	JPY	-1 000 000 000	-5 801 038
XS2583077123	Issuance/BondEMTN CFSSOLIP XS2583077123/0D/TAUX/05/10/2033	05/10/2033	JPY	-100 000 000	-580 104
XS2583386854	Issuance/BondEMTN CFSSOLIP XS2583386854/0D/TAUX/28/09/2033	28/09/2033	JPY	-300 000 000	-1 740 311
XS2583386938	Issuance/BondEMTN CFSSOLIP XS2583386938/0D/TAUX/29/09/2043	29/09/2043	JPY	-100 000 000	-580 104
XS2583387662	Issuance/BondEMTN CFSSOLIP XS2583387662/0D/TAUX/29/09/2028	29/09/2028	JPY	-230 000 000	-1 334 239
XS2583387746	Issuance/BondEMTN CFSSOLIP XS2583387746/0D/TAUX/05/10/2035	05/10/2035	JPY	-500 000 000	-2 900 519
XS2583387829	Issuance/BondEMTN CFSSOLIP XS2583387829/0D/TAUX/03/10/2033	03/10/2033	JPY	-200 000 000	-1 160 208
XS2583388124	Issuance/BondEMTN CFSSOLIP XS2583388124/0D/TAUX/29/09/2033	29/09/2033	JPY	-300 000 000	-1 740 311
XS2583388553	Issuance/BondEMTN CFSSOLIP XS2583388553/0D/TAUX/18/10/2028	18/10/2028	JPY	-300 000 000	-1 740 311
XS2583388637	Issuance/BondEMTN CFSSOLIP XS2583388637/0D/TAUX/18/10/2029	18/10/2029	JPY	-300 000 000	-1 740 311
XS2583388710	Issuance/BondEMTN CFSSOLIP XS2583388710/0D/TAUX/18/10/2030	18/10/2030	JPY	-300 000 000	-1 740 311
XS2583388801	Issuance/BondEMTN CFSSOLIP XS2583388801/0D/TAUX/20/10/2031	20/10/2031	JPY	-300 000 000	-1 740 311
XS2583388983	Issuance/BondEMTN CFSSOLIP XS2583388983/0D/TAUX/18/10/2032	18/10/2032	JPY	-300 000 000	-1 740 311
XS2583402214	Issuance/BondEMTN CFSSOLIP XS2583402214/0D/TAUX/18/10/2033	18/10/2033	JPY	-300 000 000	-1 740 311
XS2583402487	Issuance/BondEMTN CFSSOLIP XS2583402487/0D/TAUX/11/10/2028	11/10/2028	JPY	-300 000 000	-1 740 311
XS2583402727	Issuance/BondEMTN CFSSOLIP XS2583402727/0D/TAUX/13/10/2028	13/10/2028	JPY	-100 000 000	-580 104
XS2583403295	Issuance/BondEMTN CFSSOLIP XS2583403295/0D/TAUX/13/10/2026	13/10/2026	JPY	-1 000 000 000	-5 801 038
XS2583403451	Issuance/BondEMTN CFSSOLIP XS2583403451/0D/TAUX/17/10/2028	17/10/2028	JPY	-100 000 000	-580 104
XS2583403964	Issuance/BondEMTN CFSSOLIP XS2583403964/0D/TAUX/24/10/2030	24/10/2030	JPY	-100 000 000	-580 104
XS2583409904	Issuance/BondEMTN CFSSOLIP XS2583409904/0D/TAUX/19/10/2028	19/10/2028	JPY	-100 000 000	-580 104
XS2583410662	Issuance/BondEMTN CFSSOLIP XS2583410662/0D/TAUX/07/11/2029	07/11/2029	JPY	-300 000 000	-1 740 311
XS2583410829	Issuance/BondEMTN CFSSOLIP XS2583410829/0D/TAUX/08/12/2028	08/12/2028	JPY	-500 000 000	-2 900 519

CREDIT AGRICOLE CIB FINANCIAL SOLUTIONS
Rapport financier semestriel le 30 juin 2024

Code Isin	Libellé du Code Isin	Date d'échéance	Devise	Montant Nominal en devise	Montant Nominal en CVEUR
XS2638666144	Issuance/BondEMTN CFSSOLIP XS2638666144/0D/TAUX/17/11/2033	17/11/2033	JPY	-1 000 000 000	-5 801 038
XS2638666227	Issuance/BondEMTN CFSSOLIP XS2638666227/0D/TAUX/14/11/2029	14/11/2029	JPY	-100 000 000	-580 104
XS2638666813	Issuance/BondEMTN CFSSOLIP XS2638666813/0D/TAUX/07/12/2028	07/12/2028	JPY	-200 000 000	-1 160 208
XS2638666904	Issuance/BondEMTN CFSSOLIP XS2638666904/0D/TAUX/08/12/2033	08/12/2033	JPY	-300 000 000	-1 740 311
XS2638667035	Issuance/BondEMTN CFSSOLIP XS2638667035/0D/TAUX/22/12/2033	22/12/2033	JPY	-100 000 000	-580 104
XS2638688387	Issuance/BondEMTN CFSSOLIP XS2638688387/0D/TAUX/29/12/2033	29/12/2033	JPY	-500 000 000	-2 900 519
XS2583049346	Issuance/BondEMTN CFSEISIP XS2583049346/0D/TAUX/08/09/2025	08/09/2025	JPY	-30 000 000	-174 031
XS2583066944	Issuance/BondEMTN CFSEISIP XS2583066944/0D/TAUX/15/09/2028	15/09/2028	JPY	-50 000 000	-290 052
XS2583073130	Issuance/BondEMTN CFSEISIP XS2583073130/0D/TAUX/28/09/2026	28/09/2026	JPY	-30 000 000	-174 031
XS2583073213	Issuance/BondEMTN CFSEISIP XS2583073213/0D/TAUX/28/09/2026	28/09/2026	JPY	-30 000 000	-174 031
XS2583076232	Issuance/BondEMTN CFSEISIP XS2583076232/0D/TAUX/21/09/2028	21/09/2028	JPY	-50 000 000	-290 052
XS2583076661	Issuance/BondEMTN CFSEISIP XS2583076661/0D/TAUX/28/09/2026	28/09/2026	JPY	-40 000 000	-232 042
XS2583077396	Issuance/BondEMTN CFSEISIP XS2583077396/0D/TAUX/28/09/2026	28/09/2026	JPY	-50 000 000	-290 052
XS2583387159	Issuance/BondEMTN CFSEISIP XS2583387159/0D/TAUX/27/09/2024	27/09/2024	JPY	-100 000 000	-580 104
XS2583387316	Issuance/BondEMTN CFSEISIP XS2583387316/0D/TAUX/28/09/2026	28/09/2026	JPY	-30 000 000	-174 031
XS2583402644	Issuance/BondEMTN CFSEISIP XS2583402644/0D/TAUX/13/10/2026	13/10/2026	JPY	-40 000 000	-232 042
XS2583403022	Issuance/BondEMTN CFSEISIP XS2583403022/0D/TAUX/13/10/2028	13/10/2028	JPY	-50 000 000	-290 052
XS2638666490	Issuance/BondEMTN CFSEISIP XS2638666490/0D/TAUX/10/11/2028	10/11/2028	JPY	-50 000 000	-290 052
XS2638688031	Issuance/BondEMTN CFSEISIP XS2638688031/0D/TAUX/21/12/2026	21/12/2026	JPY	-30 000 000	-174 031
XS2638688205	Issuance/BondEMTN CFSEISIP XS2638688205/0D/TAUX/22/12/2025	22/12/2025	JPY	-50 000 000	-290 052
XS2638688627	Issuance/BondEMTN CFSEISIP XS2638688627/0D/TAUX/10/01/2025	10/01/2025	JPY	-60 000 000	-348 062
XS2638688890	Issuance/BondEMTN CFSSOLIP XS2638688890/0D/TAUX/24/01/2028	24/01/2028	JPY	-100 000 000	-580 104
XS2517114372	Issuance/BondEMTN CFSSOLIP XS2517114372/0D/TAUX/09/08/2028	09/08/2028	JPY	-100 000 000	-580 104
XS2583067595	Issuance/BondEMTN CFSSOLIP XS2583067595/0D/TAUX/26/09/2033	26/09/2033	JPY	-200 000 000	-1 160 208
XS2638666656	Issuance/BondEMTN CFSSOLIP XS2638666656/0D/TAUX/21/11/2033	21/11/2033	JPY	-500 000 000	-2 900 519
XS2638688460	Issuance/BondEMTN CFSSOLIP XS2638688460/0D/TAUX/12/01/2034	12/01/2034	JPY	-100 000 000	-580 104
XS2583402305	Issuance/BondEMTN CFSEISIP XS2583402305/0D/TAUX/04/04/2025	04/04/2025	JPY	-40 000 000	-232 042
XS2583410407	Issuance/BondEMTN CFSEISIP XS2583410407/0D/TAUX/27/10/2025	27/10/2025	JPY	-200 000 000	-1 160 208
XS2517115429	Issuance/BondEMTN CFSEISIP XS2517115429/0D/TAUX/17/08/2028	17/08/2028	JPY	-200 000 000	-1 160 208
XS2517123100	Issuance/BondEMTN CFSEISIP XS2517123100/0D/TAUX/06/09/2028	06/09/2028	JPY	-50 000 000	-290 052
XS2583403709	Issuance/BondEMTN CFSEISIP XS2583403709/0D/TAUX/19/10/2028	19/10/2028	JPY	-100 000 000	-580 104
XS2638688114	Issuance/BondEMTN CFSSOLIP XS2638688114/0D/TAUX/05/01/2034	05/01/2034	JPY	-100 000 000	-580 104
XS2516383143	Issuance/BondCFSFRPP2 EMTN/0D/28/06/2028/1.5%	28/06/2028	JPY	-100 000 000	-580 104
XS2517114612	Issuance/BondCFSFRPP2 EMTN/0D/TAUX/28/06/2033	28/06/2033	JPY	-193 000 000	-1 119 600
XS2517115189	Issuance/BondCFSFRPP2 EMTN/0D/TAUX/24/06/2033	24/06/2033	JPY	-300 000 000	-1 740 311
XS2517115692	Issuance/BondCFSFRPP2 EMTN/0D/28/06/2033/1.38%	28/06/2033	JPY	-100 000 000	-580 104
XS2517115858	Issuance/BondCFSFRPP2 EMTN/0D/TAUX/24/06/2033	24/06/2033	JPY	-300 000 000	-1 740 311
XS2517121401	Issuance/BondCFSFRPP2 EMTN/0D/28/06/2030/1.8%	28/06/2030	JPY	-400 000 000	-2 320 415
XS2517122714	Issuance/BondCFSFRPP2 EMTN/0D/TAUX/26/06/2028	26/06/2028	JPY	-100 000 000	-580 104
XS2517123019	Issuance/BondCFSFRPP2 EMTN/0D/TAUX/24/06/2033	24/06/2033	JPY	-500 000 000	-2 900 519
XS2517134560	Issuance/BondCFSFRPP2 EMTN/0D/TAUX/29/06/2026	29/06/2026	JPY	-200 000 000	-1 160 208
XS2517135450	Issuance/BondCFSFRPP2 EMTN/0D/TAUX/26/06/2028	26/06/2028	JPY	-500 000 000	-2 900 519
XS2517135534	Issuance/BondCFSFRPP2 EMTN/0D/TAUX/24/06/2033	24/06/2033	JPY	-300 000 000	-1 740 311
XS2583067751	Issuance/BondCFSFRPP2 EMTN/0D/28/06/2028/2.19%	28/06/2028	JPY	-100 000 000	-580 104
XS2583068213	Issuance/BondCFSFRPP2 EMTN/0D/TAUX/28/06/2030	28/06/2030	JPY	-300 000 000	-1 740 311
XS2583073304	Issuance/BondCFSFRPP2 EMTN/0D/28/06/2030/1.23%	28/06/2030	JPY	-100 000 000	-580 104
XS2583073486	Issuance/BondCFSFRPP2 EMTN/0D/28/06/2028/1%	28/06/2028	JPY	-100 000 000	-580 104
XS2583076315	Issuance/BondCFSFRPP2 EMTN/0D/28/06/2030/1.84%	28/06/2030	JPY	-400 000 000	-2 320 415
XS2583076406	Issuance/BondCFSFRPP2 EMTN/0D/28/06/2030/1.37%	28/06/2030	JPY	-300 000 000	-1 740 311
XS2583076828	Issuance/BondCFSFRPP2 EMTN/0D/TAUX/27/12/2024	27/12/2024	JPY	-100 000 000	-580 104
XS2583387076	Issuance/BondCFSFRPP2 EMTN/0D/28/06/2033/2.26%	28/06/2033	JPY	-100 000 000	-580 104
XS2583388041	Issuance/BondCFSFRPP2 EMTN/0D/28/06/2032/3.4888%	28/06/2032	JPY	-200 000 000	-1 160 208
XS2583388397	Issuance/BondCFSFRPP2 EMTN/0D/28/06/2033/2.15%	28/06/2033	JPY	-100 000 000	-580 104
XS2583402560	Issuance/BondCFSFRPP2 EMTN/0D/28/06/2030/1.6%	28/06/2030	JPY	-500 000 000	-2 900 519
XS2583403881	Issuance/BondCFSFRPP2 EMTN/0D/TAUX/29/12/2026	29/12/2026	JPY	-500 000 000	-2 900 519
XS2583410233	Issuance/BondCFSFRPP2 EMTN/0D/28/12/2028/1.75%	28/12/2028	JPY	-200 000 000	-1 160 208
XS2583410746	Issuance/BondCFSFRPP2 EMTN/0D/28/12/2033/2.36%	28/12/2033	JPY	-100 000 000	-580 104
XS2583403618	Issuance/BondCFSFRPP2 EMTN/0D/28/12/2028/1.33%	28/12/2028	JPY	-300 000 000	-1 740 311
XS2638687819	Issuance/BondCFSFRPP2 EMTN/0D/28/12/2028/1.51%	28/12/2028	JPY	-500 000 000	-2 900 519
XS2583073643	Issuance/BondCFSFRPP2 EMTN/0D/28/06/2030/1.53%	28/06/2030	JPY	-1 000 000 000	-5 801 038
XS2638687900	Issuance/BondCFSFRPP2 EMTN/0D/28/12/2033/1.25%	28/12/2033	JPY	-2 000 000 000	-11 602 075
XS2638688973	Issuance/BondEMTN CFSSOLIP XS2638688973/0D/TAUX/07/12/2043	07/12/2043	JPY	-500 000 000	-2 900 519
XS2638689351	Issuance/BondEMTN CFSSOLIP XS2638689351/0D/TAUX/21/02/2034	21/02/2034	JPY	-100 000 000	-580 104
XS2638689609	Issuance/BondEMTN CFSSOLIP XS2638689609/0D/TAUX/21/02/2031	21/02/2031	JPY	-100 000 000	-580 104
XS2638689948	Issuance/BondEMTN CFSSOLIP XS2638689948/0D/TAUX/22/02/2034	22/02/2034	JPY	-100 000 000	-580 104
XS2638716691	Issuance/BondEMTN CFSSOLIP XS2638716691/0D/TAUX/22/02/2034	22/02/2034	JPY	-100 000 000	-580 104
XS2638717152	Issuance/BondEMTN CFSSOLIP XS2638717152/0D/TAUX/14/02/2029	14/02/2029	JPY	-300 000 000	-1 740 311
XS2638717665	Issuance/BondEMTN CFSSOLIP XS2638717665/0D/TAUX/20/02/2037	20/02/2037	JPY	-150 000 000	-870 156
XS2638717749	Issuance/BondEMTN CFSSOLIP XS2638717749/0D/TAUX/22/02/2039	22/02/2039	JPY	-1 000 000 000	-5 801 038
XS2638717822	Issuance/BondEMTN CFSSOLIP XS2638717822/0D/TAUX/21/02/2034	21/02/2034	JPY	-100 000 000	-580 104
XS2638718127	Issuance/BondEMTN CFSSOLIP XS2638718127/0D/TAUX/21/02/2034	21/02/2034	JPY	-100 000 000	-580 104
XS2638718473	Issuance/BondEMTN CFSSOLIP XS2638718473/0D/TAUX/27/02/2029	27/02/2029	JPY	-100 000 000	-580 104
XS2706973059	Issuance/BondEMTN CFSSOLIP XS2706973059/0D/TAUX/27/02/2034	27/02/2034	JPY	-120 000 000	-696 125
XS2706973489	Issuance/BondEMTN CFSSOLIP XS2706973489/0D/TAUX/06/03/2034	06/03/2034	JPY	-50 000 000	-290 052
XS2706974610	Issuance/BondEMTN CFSSOLIP XS2706974610/0D/TAUX/08/03/2034	08/03/2034	JPY	-100 000 000	-580 104
XS2706974966	Issuance/BondEMTN CFSSOLIP XS2706974966/0D/TAUX/11/03/2027	11/03/2027	JPY	-700 000 000	-4 060 726

CREDIT AGRICOLE CIB FINANCIAL SOLUTIONS
Rapport financier semestriel le 30 juin 2024

Code Isin	Libellé du Code Isin	Date d'échéance	Devise	Montant Nominal en devise	Montant Nominal en CUEUR
XS2706986549	Issuance/BondEMTN CFSSOLIP XS2706986549/OD/TAUX/15/03/2039	15/03/2039	JPY	-100 000 000	-580 104
XS2706986622	Issuance/BondEMTN CFSSOLIP XS2706986622/OD/TAUX/15/03/2034	15/03/2034	JPY	-200 000 000	-1 160 208
XS2706986895	Issuance/BondEMTN CFSSOLIP XS2706986895/OD/TAUX/08/03/2034	08/03/2034	JPY	-200 000 000	-1 160 208
XS2706987356	Issuance/BondEMTN CFSSOLIP XS2706987356/OD/TAUX/07/03/2034	07/03/2034	JPY	-100 000 000	-580 104
XS2706987513	Issuance/BondEMTN CFSSOLIP XS2706987513/OD/TAUX/08/03/2034	08/03/2034	JPY	-100 000 000	-580 104
XS2706987604	Issuance/BondEMTN CFSSOLIP XS2706987604/OD/TAUX/11/03/2044	11/03/2044	JPY	-100 000 000	-580 104
XS2706987786	Issuance/BondEMTN CFSSOLIP XS2706987786/OD/TAUX/22/03/2044	22/03/2044	JPY	-100 000 000	-580 104
XS2706988248	Issuance/BondEMTN CFSSOLIP XS2706988248/OD/TAUX/22/03/2039	22/03/2039	JPY	-500 000 000	-2 900 519
XS2706988321	Issuance/BondEMTN CFSSOLIP XS2706988321/OD/TAUX/17/03/2034	17/03/2034	JPY	-105 000 000	-609 109
XS2706988917	Issuance/BondEMTN CFSSOLIP XS2706988917/OD/TAUX/27/03/2029	27/03/2029	JPY	-100 000 000	-580 104
XS2706989055	Issuance/BondEMTN CFSSOLIP XS2706989055/OD/TAUX/27/03/2034	27/03/2034	JPY	-500 000 000	-2 900 519
XS2706989568	Issuance/BondEMTN CFSSOLIP XS2706989568/OD/TAUX/03/04/2034	03/04/2034	JPY	-100 000 000	-580 104
XS2706989642	Issuance/BondEMTN CFSSOLIP XS2706989642/OD/TAUX/03/04/2034	03/04/2034	JPY	-100 000 000	-580 104
XS2707299082	Issuance/BondEMTN CFSSOLIP XS2707299082/OD/TAUX/11/04/2044	11/04/2044	JPY	-500 000 000	-2 900 519
XS2707299165	Issuance/BondEMTN CFSSOLIP XS2707299165/OD/TAUX/18/04/2039	18/04/2039	JPY	-100 000 000	-580 104
XS2707299249	Issuance/BondEMTN CFSSOLIP XS2707299249/OD/TAUX/19/04/2044	19/04/2044	JPY	-100 000 000	-580 104
XS2707299322	Issuance/BondEMTN CFSSOLIP XS2707299322/OD/TAUX/05/04/2034	05/04/2034	JPY	-100 000 000	-580 104
XS2707299595	Issuance/BondEMTN CFSSOLIP XS2707299595/OD/TAUX/05/04/2039	05/04/2039	JPY	-130 000 000	-754 135
XS2707299678	Issuance/BondEMTN CFSSOLIP XS2707299678/OD/TAUX/11/04/2034	11/04/2034	JPY	-100 000 000	-580 104
XS2707299835	Issuance/BondEMTN CFSSOLIP XS2707299835/OD/TAUX/17/04/2034	17/04/2034	JPY	-100 000 000	-580 104
XS2707300435	Issuance/BondEMTN CFSSOLIP XS2707300435/OD/TAUX/25/03/2032	25/03/2032	JPY	-500 000 000	-2 900 519
XS2707300864	Issuance/BondEMTN CFSSOLIP XS2707300864/OD/TAUX/22/04/2044	22/04/2044	JPY	-460 000 000	-2 668 477
XS2707300948	Issuance/BondEMTN CFSSOLIP XS2707300948/OD/TAUX/25/04/2029	25/04/2029	JPY	-200 000 000	-1 160 208
XS2707301599	Issuance/BondEMTN CFSSOLIP XS2707301599/OD/TAUX/23/03/2039	23/03/2039	JPY	-100 000 000	-580 104
XS2707301755	Issuance/BondEMTN CFSSOLIP XS2707301755/OD/TAUX/23/04/2031	23/04/2031	JPY	-1 000 000 000	-5 801 038
XS2707301839	Issuance/BondEMTN CFSSOLIP XS2707301839/OD/TAUX/25/04/2034	25/04/2034	JPY	-500 000 000	-2 900 519
XS2707301912	Issuance/BondEMTN CFSSOLIP XS2707301912/OD/TAUX/25/04/2029	25/04/2029	JPY	-1 000 000 000	-5 801 038
XS2707302134	Issuance/BondEMTN CFSSOLIP XS2707302134/OD/TAUX/08/05/2029	08/05/2029	JPY	-100 000 000	-580 104
XS2738064075	Issuance/BondEMTN CFSSOLIP XS2738064075/OD/TAUX/10/05/2039	10/05/2039	JPY	-100 000 000	-580 104
XS2738064315	Issuance/BondEMTN CFSSOLIP XS2738064315/OD/TAUX/08/05/2034	08/05/2034	JPY	-300 000 000	-1 740 311
XS2738065395	Issuance/BondEMTN CFSSOLIP XS2738065395/OD/TAUX/17/05/2029	17/05/2029	JPY	-500 000 000	-2 900 519
XS2738065635	Issuance/BondEMTN CFSSOLIP XS2738065635/OD/TAUX/14/11/2029	14/11/2029	JPY	-100 000 000	-580 104
XS2738066104	Issuance/BondEMTN CFSSOLIP XS2738066104/OD/TAUX/16/05/2034	16/05/2034	JPY	-50 000 000	-290 052
XS2738066286	Issuance/BondEMTN CFSSOLIP XS2738066286/OD/TAUX/15/05/2034	15/05/2034	JPY	-100 000 000	-580 104
XS2738066799	Issuance/BondEMTN CFSSOLIP XS2738066799/OD/TAUX/15/05/2034	15/05/2034	JPY	-100 000 000	-580 104
XS2738066872	Issuance/BondEMTN CFSSOLIP XS2738066872/OD/TAUX/22/03/2039	22/03/2039	JPY	-100 000 000	-580 104
XS2738067177	Issuance/BondEMTN CFSSOLIP XS2738067177/OD/TAUX/29/05/2036	29/05/2036	JPY	-500 000 000	-2 900 519
XS2738086391	Issuance/BondEMTN CFSSOLIP XS2738086391/OD/TAUX/05/06/2034	05/06/2034	JPY	-50 000 000	-290 052
XS2738086474	Issuance/BondEMTN CFSSOLIP XS2738086474/OD/TAUX/04/06/2029	04/06/2029	JPY	-500 000 000	-2 900 519
XS2738086987	Issuance/BondEMTN CFSSOLIP XS2738086987/OD/TAUX/12/06/2034	12/06/2034	JPY	-100 000 000	-580 104
XS2738087100	Issuance/BondEMTN CFSSOLIP XS2738087100/OD/TAUX/21/06/2034	21/06/2034	JPY	-100 000 000	-580 104
XS2738087365	Issuance/BondEMTN CFSSOLIP XS2738087365/OD/TAUX/21/06/2034	21/06/2034	JPY	-50 000 000	-290 052
XS2738088090	Issuance/BondEMTN CFSSOLIP XS2738088090/OD/TAUX/21/06/2044	21/06/2044	JPY	-100 000 000	-580 104
XS2738088504	Issuance/BondEMTN CFSSOLIP XS2738088504/OD/TAUX/25/06/2031	25/06/2031	JPY	-100 000 000	-580 104
XS2738123426	Issuance/BondEMTN CFSSOLIP XS2738123426/OD/TAUX/26/06/2034	26/06/2034	JPY	-500 000 000	-2 900 519
XS2638689195	Issuance/BondEMTN CFSEISIP XS2638689195/OD/TAUX/06/02/2026	06/02/2026	JPY	-100 000 000	-580 104
XS2638689278	Issuance/BondEMTN CFSEISIP XS2638689278/OD/TAUX/08/02/2027	08/02/2027	JPY	-30 000 000	-174 031
XS2638689518	Issuance/BondEMTN CFSEISIP XS2638689518/OD/TAUX/08/02/2027	08/02/2027	JPY	-100 000 000	-580 104
XS2638689781	Issuance/BondEMTN CFSEISIP XS2638689781/OD/TAUX/08/02/2027	08/02/2027	JPY	-30 000 000	-174 031
XS2638689864	Issuance/BondEMTN CFSEISIP XS2638689864/OD/TAUX/16/02/2027	16/02/2027	JPY	-30 000 000	-174 031
XS2638707948	Issuance/BondEMTN CFSEISIP XS2638707948/OD/TAUX/07/02/2025	07/02/2025	JPY	-300 000 000	-1 740 311
XS2638716774	Issuance/BondEMTN CFSEISIP XS2638716774/OD/TAUX/16/02/2027	16/02/2027	JPY	-100 000 000	-580 104
XS2638716931	Issuance/BondEMTN CFSEISIP XS2638716931/OD/TAUX/13/02/2026	13/02/2026	JPY	-50 000 000	-290 052
XS2638717236	Issuance/BondEMTN CFSEISIP XS2638717236/OD/TAUX/19/02/2025	19/02/2025	JPY	-200 000 000	-1 160 208
XS2638717319	Issuance/BondEMTN CFSEISIP XS2638717319/OD/TAUX/22/02/2027	22/02/2027	JPY	-30 112 400	-174 683
XS2638717582	Issuance/BondEMTN CFSEISIP XS2638717582/OD/TAUX/22/02/2027	22/02/2027	JPY	-30 000 000	-174 031
XS2638718630	Issuance/BondEMTN CFSEISIP XS2638718630/OD/TAUX/22/02/2027	22/02/2027	JPY	-30 000 000	-174 031
XS2638718713	Issuance/BondEMTN CFSEISIP XS2638718713/OD/TAUX/22/02/2027	22/02/2027	JPY	-30 000 000	-174 031
XS2706972838	Issuance/BondEMTN CFSEISIP XS2706972838/OD/TAUX/05/03/2027	05/03/2027	JPY	-30 000 000	-174 031
XS2706972911	Issuance/BondEMTN CFSEISIP XS2706972911/OD/TAUX/05/03/2027	05/03/2027	JPY	-50 000 000	-290 052
XS2706973133	Issuance/BondEMTN CFSEISIP XS2706973133/OD/TAUX/20/12/2024	20/12/2024	JPY	-50 000 000	-290 052
XS2706973216	Issuance/BondEMTN CFSEISIP XS2706973216/OD/TAUX/05/03/2027	05/03/2027	JPY	-30 000 000	-174 031
XS2706973307	Issuance/BondEMTN CFSEISIP XS2706973307/OD/TAUX/12/03/2027	12/03/2027	JPY	-30 000 000	-174 031
XS2706973562	Issuance/BondEMTN CFSEISIP XS2706973562/OD/TAUX/08/03/2027	08/03/2027	JPY	-30 000 000	-174 031
XS2706973646	Issuance/BondEMTN CFSEISIP XS2706973646/OD/TAUX/12/03/2027	12/03/2027	JPY	-50 000 000	-290 052
XS2706973729	Issuance/BondEMTN CFSEISIP XS2706973729/OD/TAUX/08/03/2027	08/03/2027	JPY	-40 000 000	-232 042
XS2706973992	Issuance/BondEMTN CFSEISIP XS2706973992/OD/TAUX/05/03/2027	05/03/2027	JPY	-30 000 000	-174 031
XS2706974297	Issuance/BondEMTN CFSEISIP XS2706974297/OD/TAUX/12/03/2026	12/03/2026	JPY	-30 000 000	-174 031
XS2706974370	Issuance/BondEMTN CFSEISIP XS2706974370/OD/TAUX/12/03/2026	12/03/2026	JPY	-500 000 000	-2 900 519
XS2706974537	Issuance/BondEMTN CFSEISIP XS2706974537/OD/TAUX/14/03/2029	14/03/2029	JPY	-230 000 000	-1 334 239
XS2706974701	Issuance/BondEMTN CFSEISIP XS2706974701/OD/TAUX/19/03/2027	19/03/2027	JPY	-30 000 000	-348 062
XS2706974883	Issuance/BondEMTN CFSEISIP XS2706974883/OD/TAUX/13/03/2026	13/03/2026	JPY	-100 000 000	-580 104
XS2706977126	Issuance/BondEMTN CFSEISIP XS2706977126/OD/TAUX/27/02/2026	27/02/2026	JPY	-150 000 000	-870 156
XS2706981664	Issuance/BondEMTN CFSEISIP XS2706981664/OD/TAUX/27/02/2026	27/02/2026	JPY	-150 000 000	-870 156
XS2706981748	Issuance/BondEMTN CFSEISIP XS2706981748/OD/TAUX/27/02/2026	27/02/2026	JPY	-150 000 000	-870 156
XS2706981821	Issuance/BondEMTN CFSEISIP XS2706981821/OD/TAUX/27/02/2026	27/02/2026	JPY	-150 000 000	-870 156

CREDIT AGRICOLE CIB FINANCIAL SOLUTIONS
Rapport financier semestriel le 30 juin 2024

Code Isin	Libellé du Code Isin	Date d'échéance	Devise	Montant Nominal en devise	Montant Nominal en CVEUR
XS2706987190	Issuance/BondEMTN CFSEISIP XS2706987190/OD/TAUX/15/03/2027	15/03/2027	JPY	-60 000 000	-348 062
XS2706987273	Issuance/BondEMTN CFSEISIP XS2706987273/OD/TAUX/15/03/2027	15/03/2027	JPY	-40 000 000	-232 042
XS2706987430	Issuance/BondEMTN CFSEISIP XS2706987430/OD/TAUX/25/03/2027	25/03/2027	JPY	-50 000 000	-290 052
XS2706987869	Issuance/BondEMTN CFSEISIP XS2706987869/OD/TAUX/12/03/2027	12/03/2027	JPY	-50 000 000	-290 052
XS2706987943	Issuance/BondEMTN CFSEISIP XS2706987943/OD/TAUX/25/03/2027	25/03/2027	JPY	-30 000 000	-174 031
XS2706988081	Issuance/BondEMTN CFSEISIP XS2706988081/OD/TAUX/13/03/2025	13/03/2025	JPY	-200 000 000	-1 160 208
XS2706988164	Issuance/BondEMTN CFSEISIP XS2706988164/OD/TAUX/25/03/2027	25/03/2027	JPY	-30 000 000	-174 031
XS2706988594	Issuance/BondEMTN CFSEISIP XS2706988594/OD/TAUX/25/03/2027	25/03/2027	JPY	-30 000 000	-174 031
XS2706989139	Issuance/BondEMTN CFSEISIP XS2706989139/OD/TAUX/25/03/2027	25/03/2027	JPY	-30 000 000	-174 031
XS2706989303	Issuance/BondEMTN CFSEISIP XS2706989303/OD/TAUX/05/04/2027	05/04/2027	JPY	-30 000 000	-174 031
XS2706989485	Issuance/BondEMTN CFSEISIP XS2706989485/OD/TAUX/25/09/2024	25/09/2024	JPY	-300 000 000	-1 740 311
XS2707299918	Issuance/BondEMTN CFSEISIP XS2707299918/OD/TAUX/12/04/2027	12/04/2027	JPY	-30 000 000	-174 031
XS2707300278	Issuance/BondEMTN CFSEISIP XS2707300278/OD/TAUX/16/04/2029	16/04/2029	JPY	-50 000 000	-290 052
XS2707301086	Issuance/BondEMTN CFSEISIP XS2707301086/OD/TAUX/23/04/2026	23/04/2026	JPY	-50 000 000	-290 052
XS2707301169	Issuance/BondEMTN CFSEISIP XS2707301169/OD/TAUX/24/04/2026	24/04/2026	JPY	-100 000 000	-580 104
XS2707301243	Issuance/BondEMTN CFSEISIP XS2707301243/OD/TAUX/22/04/2025	22/04/2025	JPY	-1 000 000 000	-5 801 038
XS2707301326	Issuance/BondEMTN CFSEISIP XS2707301326/OD/TAUX/24/04/2029	24/04/2029	JPY	-50 000 000	-290 052
XS2707301672	Issuance/BondEMTN CFSEISIP XS2707301672/OD/TAUX/22/04/2027	22/04/2027	JPY	-50 000 000	-290 052
XS2707302050	Issuance/BondEMTN CFSEISIP XS2707302050/OD/TAUX/26/04/2027	26/04/2027	JPY	-100 000 000	-580 104
XS2707302217	Issuance/BondEMTN CFSEISIP XS2707302217/OD/TAUX/10/05/2027	10/05/2027	JPY	-40 000 000	-232 042
XS2707302308	Issuance/BondEMTN CFSEISIP XS2707302308/OD/TAUX/01/05/2026	01/05/2026	JPY	-200 000 000	-1 160 208
XS2707302480	Issuance/BondEMTN CFSEISIP XS2707302480/OD/TAUX/09/05/2028	09/05/2028	JPY	-100 000 000	-580 104
XS2707302563	Issuance/BondEMTN CFSEISIP XS2707302563/OD/TAUX/08/05/2026	08/05/2026	JPY	-100 000 000	-580 104
XS2738049860	Issuance/BondEMTN CFSEISIP XS2738049860/OD/TAUX/07/04/2025	07/04/2025	JPY	-600 000 000	-3 480 623
XS2738055594	Issuance/BondEMTN CFSEISIP XS2738055594/OD/TAUX/05/11/2024	05/11/2024	JPY	-25 000 000	-145 026
XS2738055677	Issuance/BondEMTN CFSEISIP XS2738055677/OD/TAUX/05/11/2024	05/11/2024	JPY	-25 000 000	-145 026
XS2738063937	Issuance/BondEMTN CFSEISIP XS2738063937/OD/TAUX/13/05/2026	13/05/2026	JPY	-200 000 000	-1 160 208
XS2738064406	Issuance/BondEMTN CFSEISIP XS2738064406/OD/TAUX/14/05/2026	14/05/2026	JPY	-100 000 000	-580 104
XS2738065049	Issuance/BondEMTN CFSEISIP XS2738065049/OD/TAUX/14/05/2029	14/05/2029	JPY	-50 000 000	-290 052
XS2738065478	Issuance/BondEMTN CFSEISIP XS2738065478/OD/TAUX/15/05/2025	15/05/2025	JPY	-60 000 000	-348 062
XS2738065551	Issuance/BondEMTN CFSEISIP XS2738065551/OD/TAUX/17/05/2027	17/05/2027	JPY	-100 000 000	-580 104
XS2738065718	Issuance/BondEMTN CFSEISIP XS2738065718/OD/TAUX/14/05/2026	14/05/2026	JPY	-1 000 000 000	-5 801 038
XS2738066013	Issuance/BondEMTN CFSEISIP XS2738066013/OD/TAUX/17/05/2027	17/05/2027	JPY	-30 000 000	-174 031
XS2738066955	Issuance/BondEMTN CFSEISIP XS2738066955/OD/TAUX/22/05/2029	22/05/2029	JPY	-50 000 000	-290 052
XS2738067094	Issuance/BondEMTN CFSEISIP XS2738067094/OD/TAUX/24/05/2027	24/05/2027	JPY	-300 000 000	-1 740 311
XS2738067250	Issuance/BondEMTN CFSEISIP XS2738067250/OD/TAUX/17/05/2027	17/05/2027	JPY	-50 000 000	-290 052
XS2738068902	Issuance/BondEMTN CFSEISIP XS2738068902/OD/TAUX/21/11/2024	21/11/2024	JPY	-25 000 000	-145 026
XS2738085740	Issuance/BondEMTN CFSEISIP XS2738085740/OD/TAUX/04/06/2029	04/06/2029	JPY	-100 000 000	-580 104
XS2738086045	Issuance/BondEMTN CFSEISIP XS2738086045/OD/TAUX/04/06/2027	04/06/2027	JPY	-30 000 000	-174 031
XS2738086128	Issuance/BondEMTN CFSEISIP XS2738086128/OD/TAUX/03/06/2026	03/06/2026	JPY	-100 000 000	-580 104
XS2738086631	Issuance/BondEMTN CFSEISIP XS2738086631/OD/TAUX/11/06/2029	11/06/2029	JPY	-100 000 000	-580 104
XS2738086714	Issuance/BondEMTN CFSEISIP XS2738086714/OD/TAUX/11/06/2029	11/06/2029	JPY	-50 000 000	-290 052
XS2738086805	Issuance/BondEMTN CFSEISIP XS2738086805/OD/TAUX/07/06/2027	07/06/2027	JPY	-30 000 000	-174 031
XS2738087878	Issuance/BondEMTN CFSEISIP XS2738087878/OD/TAUX/17/09/2024	17/09/2024	JPY	-100 000 000	-580 104
XS2738087951	Issuance/BondEMTN CFSEISIP XS2738087951/OD/TAUX/18/06/2026	18/06/2026	JPY	-50 000 000	-290 052
XS2738088413	Issuance/BondEMTN CFSEISIP XS2738088413/OD/TAUX/29/06/2027	29/06/2027	JPY	-600 000 000	-3 480 623
XS2738088769	Issuance/BondEMTN CFSEISIP XS2738088769/OD/TAUX/26/06/2026	26/06/2026	JPY	-100 000 000	-580 104
XS2738088926	Issuance/BondEMTN CFSEISIP XS2738088926/OD/TAUX/26/06/2026	26/06/2026	JPY	-100 000 000	-580 104
XS2738093090	Issuance/BondEMTN CFSEISIP XS2738093090/OD/TAUX/03/10/2024	03/10/2024	JPY	-90 000 000	-522 093
XS2738093504	Issuance/BondEMTN CFSEISIP XS2738093504/OD/TAUX/12/12/2024	12/12/2024	JPY	-20 000 000	-116 021
XS2738109946	Issuance/BondEMTN CFSEISIP XS2738109946/OD/TAUX/16/12/2024	16/12/2024	JPY	-30 000 000	-174 031
XS2738110282	Issuance/BondEMTN CFSEISIP XS2738110282/OD/TAUX/17/12/2024	17/12/2024	JPY	-80 000 000	-464 083
XS2738110522	Issuance/BondEMTN CFSEISIP XS2738110522/OD/TAUX/27/12/2024	27/12/2024	JPY	-40 000 000	-232 042
XS2738111090	Issuance/BondEMTN CFSEISIP XS2738111090/OD/TAUX/27/09/2024	27/09/2024	JPY	-37 000 000	-214 638
XS2738123186	Issuance/BondEMTN CFSEISIP XS2738123186/OD/TAUX/26/06/2026	26/06/2026	JPY	-100 000 000	-580 104
XS2738123269	Issuance/BondEMTN CFSEISIP XS2738123269/OD/TAUX/28/06/2027	28/06/2027	JPY	-20 000 000	-116 021
XS2738123343	Issuance/BondEMTN CFSEISIP XS2738123343/OD/TAUX/25/06/2027	25/06/2027	JPY	-30 000 000	-174 031
XS2738130553	Issuance/BondEMTN CFSEISIP XS2738130553/OD/TAUX/25/06/2025	25/06/2025	JPY	-200 000 000	-1 160 208
XS2738086557	Issuance/BondEMTN CFSSOLIP XS2738086557/OD/TAUX/12/06/2054	12/06/2054	JPY	-100 000 000	-580 104
XS2707001959	Issuance/BondEMTN CFSEISIP XS2707001959/OD/TAUX/28/03/2025	28/03/2025	JPY	-200 000 000	-1 160 208
XS2738069546	Issuance/BondEMTN CFSEISIP XS2738069546/OD/TAUX/29/11/2024	29/11/2024	JPY	-30 000 000	-174 031
XS2738111330	Issuance/BondEMTN CFSEISIP XS2738111330/OD/TAUX/30/08/2024	30/08/2024	JPY	-20 000 000	-116 021
XS2738091714	Issuance/BondEMTN CFSEISIP XS2738091714/OD/TAUX/03/09/2024	03/09/2024	JPY	-20 000 000	-116 021
XS2738054605	Issuance/BondEMTN CFSEISIP XS2738054605/OD/TAUX/02/05/2025	02/05/2025	JPY	-20 000 000	-116 021
XS2738088330	Issuance/BondEMTN CFSEISIP XS2738088330/OD/TAUX/26/06/2026	26/06/2026	JPY	-200 000 000	-1 160 208
XS2738065981	Issuance/BondEMTN CFSEISIP XS2738065981/OD/TAUX/14/05/2027	14/05/2027	JPY	-100 000 000	-580 104
XS2738044556	Issuance/BondEMTN CFSEISIP XS2738044556/OD/TAUX/10/04/2028	10/04/2028	JPY	-200 000 000	-1 160 208
XS2638717079	Issuance/BondEMTN CFSSOLIP XS2638717079/OD/TAUX/28/12/2028	28/12/2028	JPY	-100 000 000	-580 104
XS2638717400	Issuance/BondEMTN CFSSOLIP XS2638717400/OD/TAUX/29/12/2032	29/12/2032	JPY	-500 000 000	-2 900 519
XS2638718556	Issuance/BondEMTN CFSSOLIP XS2638718556/OD/TAUX/28/12/2033	28/12/2033	JPY	-200 000 000	-1 160 208
XS2706974024	Issuance/BondEMTN CFSSOLIP XS2706974024/OD/TAUX/30/12/2030	30/12/2030	JPY	-100 000 000	-580 104
XS2706974453	Issuance/BondEMTN CFSSOLIP XS2706974453/OD/TAUX/28/12/2028	28/12/2028	JPY	-500 000 000	-2 900 519
XS2706986978	Issuance/BondEMTN CFSSOLIP XS2706986978/OD/TAUX/28/12/2033	28/12/2033	JPY	-300 000 000	-1 740 311
XS2706988750	Issuance/BondEMTN CFSSOLIP XS2706988750/OD/TAUX/28/12/2028	28/12/2028	JPY	-500 000 000	-2 900 519
XS2706989212	Issuance/BondEMTN CFSSOLIP XS2706989212/OD/TAUX/28/12/2033	28/12/2033	JPY	-100 000 000	-580 104
XS2738064588	Issuance/BondEMTN CFSSOLIP XS2738064588/OD/TAUX/28/06/2027	28/06/2027	JPY	-1 000 000 000	-5 801 038

CREDIT AGRICOLE CIB FINANCIAL SOLUTIONS
Rapport financier semestriel le 30 juin 2024

Code Isin	Libellé du Code Isin	Date d'échéance	Devise	Montant Nominal en devise	Montant Nominal en CVEUR
XS2738064661	Issuance/BondEMTN CFSSOLIP XS2738064661/0D/TAUX/28/06/2027	28/06/2027	JPY	-1 000 000 000	-5 801 038
XS2738064745	Issuance/BondEMTN CFSSOLIP XS2738064745/0D/TAUX/28/06/2027	28/06/2027	JPY	-500 000 000	-2 900 519
XS2738064828	Issuance/BondEMTN CFSSOLIP XS2738064828/0D/TAUX/28/06/2027	28/06/2027	JPY	-500 000 000	-2 900 519
XS2738065809	Issuance/BondEMTN CFSSOLIP XS2738065809/0D/TAUX/28/06/2029	28/06/2029	JPY	-100 000 000	-580 104
XS2707298944	Issuance/BondEMTN CFSSOLIP XS2707298944/0D/TAUX/25/03/2027	25/03/2027	JPY	-200 000 000	-1 160 208
XS2638689435	Issuance/BondCFSEFRPP2 EMTN/0D/TAUX/30/12/2030	30/12/2030	JPY	-200 000 000	-1 160 208
XS2738087282	Issuance/BondEMTN CFSSOLIP XS2738087282/0D/TAUX/27/06/2029	27/06/2029	JPY	-200 000 000	-1 160 208
XS2738087795	Issuance/BondEMTN CFSSOLIP XS2738087795/0D/TAUX/26/06/2029	26/06/2029	JPY	-100 000 000	-580 104
XS2738088686	Issuance/BondCFSEFRPP2 EMTN/0D/TAUX/26/06/2034	26/06/2034	JPY	-100 000 000	-580 104
XS2738064232	Issuance/BondEMTN CFSSOLIP XS2738064232/0D/TAUX/28/06/2029	28/06/2029	JPY	-500 000 000	-2 900 519
XS2738085823	Issuance/BondEMTN CFSSOLIP XS2738085823/0D/TAUX/28/06/2029	28/06/2029	JPY	-100 000 000	-580 104
XS2738088843	Issuance/BondCFSEFRPP2 EMTN/0D/TAUX/26/06/2031	26/06/2031	JPY	-300 000 000	-1 740 151
	TOTAL		JPY	-260 960 187 600	-1 513 839 876

XS1996591548	Issuance/BondCFSEFRPP2 EMTN/0D/TAUX/05/01/2025	05/01/2025	NOK	-7 900 000	-692 241
XS2638714647	Issuance/BondEMTN CFSSOLIP XS2638714647/0D/TAUX/12/02/2027	12/02/2027	NOK	-87 000 000	-7 623 418
	TOTAL		NOK	-94 900 000	-8 315 659

XS1962160906	Issuance/BondEMTN FSBOKEIS XS1962160906/0D/TAUX/11/10/2024	11/10/2024	PLN	-23 460 000	-5 444 735
XS2053771155	Issuance/BondEMTN FSBOKEIS XS2053771155/0D/TAUX/09/10/2025	09/10/2025	PLN	-19 345 000	-4 489 701
XS2201332900	Issuance/BondEMTN FSBOKEIS XS2201332900/0D/TAUX/11/05/2026	11/05/2026	PLN	-34 665 000	-8 045 257
XS2201333114	Issuance/BondEMTN CFSEISIP XS2201333114/0D/TAUX/03/08/2026	03/08/2026	PLN	-15 025 000	-3 487 090
XS2201333205	Issuance/BondEMTN CFSEISIP XS2201333205/0D/TAUX/03/08/2026	03/08/2026	PLN	-44 530 000	-10 334 784
XS2201333460	Issuance/BondEMTN CFSEISIP XS2201333460/0D/TAUX/28/09/2026	28/09/2026	PLN	-11 995 000	-2 783 870
XS2201333544	Issuance/BondEMTN CFSEISIP XS2201333544/0D/TAUX/28/09/2026	28/09/2026	PLN	-38 485 000	-8 931 825
XS2201333627	Issuance/BondEMTN CFSEISIP XS2201333627/0D/TAUX/30/11/2026	30/11/2026	PLN	-7 690 000	-1 784 740
XS2201333890	Issuance/BondEMTN CFSEISIP XS2201333890/0D/TAUX/30/11/2026	30/11/2026	PLN	-26 185 000	-6 077 169
XS2201333973	Issuance/BondEMTN CFSEISIP XS2201333973/0D/TAUX/18/01/2027	18/01/2027	PLN	-6 440 000	-1 494 633
XS2299242813	Issuance/BondEMTN CFSEISIP XS2299242813/0D/TAUX/18/01/2027	18/01/2027	PLN	-28 260 000	-6 558 747
XS2299242904	Issuance/BondEMTN CFSEISIP XS2299242904/0D/TAUX/19/04/2027	19/04/2027	PLN	-55 420 000	-12 862 199
XS2583383083	Issuance/BondEMTN CFSEISIP XS2583383083/0D/TAUX/30/11/2026	30/11/2026	PLN	-60 000 000	-13 925 152
XS2638670252	Issuance/BondEMTN CFSEISIP XS2638670252/0D/TAUX/12/01/2027	12/01/2027	PLN	-25 790 000	-5 985 495
XS2738084933	Issuance/BondEMTN CFSSOLIP XS2738084933/0D/TAUX/12/06/2027	12/06/2027	PLN	-4 200 000	-974 761
XS2738060594	Issuance/BondEMTN CFSEISIP XS2738060594/0D/TAUX/17/04/2025	17/04/2025	PLN	-4 500 000	-1 044 386
XS2738122378	Issuance/BondEMTN CFSEISIP XS2738122378/0D/TAUX/20/06/2025	20/06/2025	PLN	-2 000 000	-464 172
XS2706991895	Issuance/BondEMTN CFSSOLIP XS2706991895/0D/TAUX/15/03/2034	15/03/2034	PLN	-5 500 000	-1 276 472
XS2707001017	Issuance/BondEMTN CFSEISIP XS2707001017/0D/TAUX/31/05/2027	31/05/2027	PLN	-43 750 000	-10 153 757
XS2638704929	Issuance/BondEMTN CFSEISIP XS2638704929/0D/TAUX/03/04/2028	03/04/2028	PLN	-56 840 000	-13 191 760
	TOTAL		PLN	-514 080 000	-119 310 705

XS1590348527	Issuance/BondEMTN CFSSOLIP XS1590348527/0D/TAUX/06/09/2024	06/09/2024	RUB	-80 000 000	-867 619
	TOTAL		RUB	-80 000 000	-867 619

SE0012231447	Issuance/BondEMTN FSBOKEIS SE0012231447/0D/TAUX/07/05/2025	07/05/2025	SEK	-10 910 000	-961 153
SE0013382421	Issuance/BondEMTN FSBOKEIS SE0013382421/0D/TAUX/26/11/2024	25/11/2024	SEK	-10 000 000	-880 984
SE0015243852	Issuance/BondEMTN FSBOKEIS SE0015243852/0D/TAUX/13/01/2026	13/01/2026	SEK	-20 400 000	-1 797 206
SE0015243993	Issuance/BondEMTN FSBOKEIS SE0015243993/0D/TAUX/20/05/2026	20/05/2026	SEK	-4 160 000	-366 489
SE0015244009	Issuance/BondEMTN CFSEISIP SE0015244009/0D/TAUX/02/07/2027	02/07/2027	SEK	-18 000 000	-1 585 770
SE0015244017	Issuance/BondEMTN CFSEISIP SE0015244017/0D/TAUX/09/12/2026	09/12/2026	SEK	-20 030 000	-1 764 610
SE0015244025	Issuance/BondEMTN CFSEISIP SE0015244025/0D/TAUX/31/12/2029	22/07/2027	SEK	-10 590 000	-932 962
XS1782015652	Issuance/BondEMTN FSBOKEIS XS1782015652/0D/TAUX/23/06/2025	23/06/2025	SEK	-13 000 000	-1 145 279
XS1868243269	Issuance/BondEMTN CFSSOLIP XS1868243269/0D/TAUX/05/12/2025	05/12/2025	SEK	-2 000 000	-176 197
XS1868243699	Issuance/BondEMTN FSBOKEIS XS1868243699/0D/TAUX/22/12/2025	22/12/2025	SEK	-30 000 000	-2 642 951
SE0015244041	Issuance/BondEMTN CFSEISIP SE0015244041/0D/TAUX/15/12/2028	08/12/2028	SEK	-14 440 000	-1 272 140
SE0015244033	Issuance/BondEMTN CFSEISIP SE0015244033/0D/TAUX/10/05/2028	10/05/2028	SEK	-16 000 000	-1 409 574
SE0015244066	Issuance/BondEMTN CFSEISIP SE0015244066/0D/TAUX/26/06/2028	26/06/2028	SEK	-14 130 000	-1 244 830
SE0015244082	Issuance/BondEMTN CFSEISIP SE0015244082/0D/TAUX/08/12/2028	08/12/2028	SEK	-22 680 000	-1 998 071
XS2483077579	Issuance/BondEMTN CFSEISIP XS2483077579/0D/TAUX/30/05/2025	30/05/2025	SEK	-16 750 000	-1 475 647
SE0015244058	Issuance/BondEMTN CFSEISIP SE0015244058/0D/TAUX/15/12/2028	08/12/2028	SEK	-13 080 000	-1 152 326
SE0015244074	Issuance/BondEMTN CFSEISIP SE0015244074/0D/TAUX/08/12/2028	08/12/2028	SEK	-14 900 000	-1 312 665
XS2638691415	Issuance/BondEMTN CFSEISIP XS2638691415/0D/TAUX/05/12/2025	05/12/2025	SEK	-15 000 000	-1 321 475
SE0022240107	Issuance/BondEMTN CFSEISIP SE0022240107/0D/TAUX/31/05/2030	31/05/2030	SEK	-20 000 000	-1 761 967
	TOTAL		SEK	-286 070 000	-25 202 296

XS2053769092	Issuance/BondEMTN CFSSOLIP XS2053769092/0D/TAUX/23/06/2025	23/06/2025	SGD	-1 000 000	-688 441
XS2738110100	Issuance/BondEMTN CFSEISIP XS2738110100/0D/TAUX/14/11/2024	14/11/2024	SGD	-200 000	-137 688
XS2738054944	Issuance/BondEMTN CFSEISIP XS2738054944/0D/TAUX/01/11/2024	01/11/2024	SGD	-200 000	-137 688
XS2707306630	Issuance/BondCFSEFRPP2 EMTN/0D/TAUX/19/04/2029	19/04/2029	SGD	-1 600 000	-1 101 506
XS2707306127	Issuance/BondCFSEFRPP2 EMTN/0D/TAUX/16/04/2029	16/04/2029	SGD	-1 300 000	-894 974
XS2738110019	Issuance/BondCFSEFRPP2 EMTN/0D/TAUX/11/06/2031	11/06/2031	SGD	-650 000	-447 487
	TOTAL		SGD	-4 950 000	-3 407 784

CREDIT AGRICOLE CIB FINANCIAL SOLUTIONS
Rapport financier semestriel le 30 juin 2024

Code Isin	Libellé du Code Isin	Date d'échéance	Devise	Montant Nominal en devise	Montant Nominal en CVEUR
XS1590347123	Issuance/BondEMTN CFSSOLIP XS1590347123/0D/TAUX/29/08/2024	29/08/2024	TRY	-6 000 000	-170 778
XS2149704061	Issuance/BondEMTN CFSSOLIP XS2149704061/0D/TAUX/11/09/2025	11/09/2025	TRY	-10 500 000	-298 861
XS2459329798	Issuance/BondEMTN CFSSOLIP XS2459329798/0D/TAUX/30/07/2024	30/07/2024	TRY	-500 000 000	-14 231 476
	TOTAL		TRY	-516 500 000	-14 701 115
FR9347FS7068	Issuance/BondEMTN FSBOKEIS FR9347FS7068/0D/TAUX/17/07/2024	17/07/2024	USD	-653 000	-609 255
XS1083980604	Issuance/BondCFSFRPP2 EMTN/0D/TAUX/24/07/2024	24/07/2024	USD	-100 000	-93 301
XS1084635033	Issuance/BondCFSFRPP2 EMTN/0D/TAUX/23/07/2024	23/07/2024	USD	-100 000	-93 301
XS1116636454	Issuance/BondCFSFRPP2 EMTN/0D/24/10/2024/0.1%	24/10/2024	USD	-100 000	-93 301
XS1117524519	Issuance/BondCFSFRPP2 EMTN/0D/23/10/2024/0.1%	23/10/2024	USD	-100 000	-93 301
XS1120481202	Issuance/BondCFSFRPP2 EMTN/0D/23/10/2024/0.01%	23/10/2024	USD	-100 000	-93 301
XS1134950499	Issuance/BondCFSFRPP2 EMTN/0D/26/11/2024/0.5%	26/11/2024	USD	-100 000	-93 301
XS1219724330	Issuance/BondCFSFRPP2 EMTN/0D/TAUX/24/04/2030	24/04/2030	USD	-3 000 000	-2 799 030
XS1225490207	Issuance/BondEMTN CFSSOLIP XS1225490207/0D/TAUX/07/05/2025	07/05/2025	USD	-3 000 000	-2 799 030
XS1245451536	Issuance/BondCFSFRPP2 EMTN/0D/23/06/2025/0.1%	23/06/2025	USD	-500 000	-466 505
XS1255367861	Issuance/BondCFSFRPP2 EMTN/0D/TAUX/14/07/2025	14/07/2025	USD	-1 200 000	-1 119 612
XS1279290842	Issuance/BondEMTN CFSSOLIP XS1279290842/0D/TAUX/05/02/2031	05/02/2031	USD	-162 000	-151 148
XS1417411367	Issuance/BondCFSFRPP2 EMTN/0D/TAUX/31/10/2026	31/10/2026	USD	-1 750 000	-1 632 767
XS1566934565	Issuance/BondCFSFRPP2 EMTN/0D/28/06/2027/5.3%	28/06/2027	USD	-1 200 000	-1 119 612
XS1590350424	Issuance/BondEMTN FSBOKEIS EIS/0D/TAUX/13/10/2025	14/10/2025	USD	-1 000 000	-933 010
XS1630599915	Issuance/BondCFSFRPP2 EMTN/0D/06/01/2028/4.28%	06/01/2028	USD	-1 000 000	-933 010
XS1819075844	Issuance/BondEMTN CFSSOLIP XS1819075844/0D/TAUX/28/09/2033	28/09/2033	USD	-220 000	-205 262
XS1883122175	Issuance/BondCFSFRPP2 EMTN/0D/TAUX/27/03/2029	27/03/2029	USD	-1 000 000	-933 010
XS1962149503	Issuance/BondCFSFRPP2 EMTN/0D/TAUX/30/12/2025	30/12/2025	USD	-5 000 000	-4 665 049
XS1962149685	Issuance/BondCFSFRPP2 EMTN/0D/TAUX/30/06/2026	30/06/2026	USD	-5 000 000	-4 665 049
XS1962150345	Issuance/BondCFSFRPP2 EMTN/0D/TAUX/26/06/2029	26/06/2029	USD	-10 000 000	-9 330 099
XS1962153448	Issuance/BondEMTN CFSSOLIP XS1962153448/0D/TAUX/05/07/2034	05/07/2034	USD	-22 180 000	-20 694 159
XS1962156110	Issuance/BondEMTN FSBOKEIS XS1962156110/0D/TAUX/20/11/2025	20/11/2025	USD	-10 000 000	-9 330 099
XS1962160732	Issuance/BondEMTN CFSSOLIP XS1962160732/0D/TAUX/31/07/2024	31/07/2024	USD	-2 000 000	-1 866 020
XS1962164569	Issuance/BondEMTN CFSSOLIP XS1962164569/0D/TAUX/07/08/2034	07/08/2034	USD	-7 282 000	-6 794 178
XS1962164643	Issuance/BondEMTN CFSSOLIP XS1962164643/0D/TAUX/07/08/2034	07/08/2034	USD	-8 545 000	-7 972 570
XS1962168396	Issuance/BondEMTN CFSSOLIP XS1962168396/0D/TAUX/24/07/2034	24/07/2034	USD	-350 000	-326 553
XS1962168800	Issuance/BondCFSFRPP2 EMTN/0D/TAUX/05/07/2024	05/07/2024	USD	-1 000 000	-933 010
XS1996580343	Issuance/BondEMTN CFSSOLIP XS1996580343/0D/TAUX/06/09/2034	06/09/2034	USD	-15 707 000	-14 654 786
XS1996580855	Issuance/BondEMTN CFSSOLIP XS1996580855/0D/TAUX/06/09/2034	06/09/2034	USD	-6 813 000	-6 356 596
XS1996584683	Issuance/BondCFSFRPP2 EMTN/0D/TAUX/30/06/2026	30/06/2026	USD	-10 000 000	-9 330 099
XS1996586118	Issuance/BondEMTN CFSSOLIP XS1996586118/0D/TAUX/07/10/2034	07/10/2034	USD	-9 192 000	-8 576 227
XS1996588247	Issuance/BondEMTN CFSSOLIP XS1996588247/0D/TAUX/27/09/2034	27/09/2034	USD	-530 000	-494 495
XS1996589567	Issuance/BondCFSFRPP2 EMTN/0D/TAUX/18/10/2024	18/10/2024	USD	-1 200 000	-1 119 612
XS1996590060	Issuance/BondCFSFRPP2 EMTN/0D/TAUX/17/10/2029	17/10/2029	USD	-1 000 000	-933 010
XS1996590227	Issuance/BondCFSFRPP2 EMTN/0D/TAUX/18/10/2026	18/10/2026	USD	-1 100 000	-1 026 311
XS1996590490	Issuance/BondCFSFRPP2 EMTN/0D/TAUX/22/10/2026	22/10/2026	USD	-1 100 000	-1 026 311
XS1996591464	Issuance/BondEMTN CFSSOLIP XS1996591464/0D/TAUX/07/11/2034	07/11/2034	USD	-1 863 000	-1 738 197
XS1996595291	Issuance/BondCFSFRPP2 EMTN/0D/TAUX/30/12/2024	30/12/2024	USD	-1 300 000	-1 212 913
XS1996596851	Issuance/BondCFSFRPP2 EMTN/0D/TAUX/20/11/2026	20/11/2026	USD	-1 000 000	-933 010
XS1996600042	Issuance/BondEMTN CFSSOLIP XS1996600042/0D/TAUX/22/11/2034	22/11/2034	USD	-170 000	-158 612
XS1996601958	Issuance/BondCFSFRPP2 EMTN/0D/TAUX/27/12/2024	27/12/2024	USD	-10 000 000	-9 330 099
XS1996603905	Issuance/BondCFSFRPP2 EMTN/0D/TAUX/10/01/2027	10/01/2027	USD	-685 000	-639 112
XS1996607302	Issuance/BondCFSFRPP2 EMTN/0D/TAUX/29/11/2034	29/11/2034	USD	-1 020 000	-951 670
XS1996609001	Issuance/BondEMTN FSBOKEIS XS1996609001/0D/TAUX/07/01/2025	07/01/2025	USD	-8 100 000	-7 557 380
XS1996610439	Issuance/BondCFSFRPP2 EMTN/0D/TAUX/30/12/2024	30/12/2024	USD	-590 000	-550 476
XS1996611247	Issuance/BondEMTN CFSSOLIP XS1996611247/0D/TAUX/04/02/2025	04/02/2025	USD	-3 000 000	-2 799 030
XS1996612054	Issuance/BondCFSFRPP2 EMTN/0D/TAUX/07/01/2030	07/01/2030	USD	-5 265 000	-4 912 297
XS2048849272	Issuance/BondCFSFRPP2 EMTN/0D/TAUX/30/12/2034	30/12/2034	USD	-510 000	-475 835
XS2048869387	Issuance/BondCFSFRPP2 EMTN/15Y/TAUX/07/02/2035	07/02/2035	USD	-1 430 000	-1 334 204
XS2048872928	Issuance/BondCFSFRPP2 EMTN/0D/TAUX/30/12/2024	30/12/2024	USD	-750 000	-699 757
XS2053759028	Issuance/BondEMTN CFSSOLIP XS2053759028/0D/TAUX/20/02/2025	20/02/2025	USD	-500 000	-466 505
XS2053759374	Issuance/BondCFSFRPP2 EMTN/0D/TAUX/30/12/2029	30/12/2029	USD	-1 650 000	-1 539 466
XS2053760547	Issuance/BondCFSFRPP2 EMTN/0D/TAUX/30/12/2024	30/12/2024	USD	-1 000 000	-933 010
XS2053760620	Issuance/BondCFSFRPP2 EMTN/0D/TAUX/30/12/2024	30/12/2024	USD	-1 000 000	-933 010
XS2053762329	Issuance/BondEMTN CFSSOLIP XS2053762329/0D/TAUX/24/02/2025	24/02/2025	USD	-25 256 000	-23 564 098
XS2053762592	Issuance/BondCFSFRPP2 EMTN/0D/TAUX/07/01/2030	07/01/2030	USD	-3 600 000	-3 358 836
XS2053762915	Issuance/BondCFSFRPP2 EMTN/0D/TAUX/05/01/2030	05/01/2030	USD	-1 200 000	-1 119 612
XS2053763053	Issuance/BondCFSFRPP2 EMTN/0D/TAUX/05/01/2030	05/01/2030	USD	-1 200 000	-1 119 612
XS2053764374	Issuance/BondEMTN CFSSOLIP XS2053764374/0D/TAUX/11/03/2025	11/03/2025	USD	-650 000	-606 456
XS2053768284	Issuance/BondCFSFRPP2 EMTN/0D/TAUX/28/06/2027	28/06/2027	USD	-20 000 000	-18 660 198
XS2053769506	Issuance/BondCFSFRPP2 EMTN/0D/TAUX/30/06/2025	30/06/2025	USD	-1 000 000	-933 010
XS2053774258	Issuance/BondCFSFRPP2 EMTN/0D/TAUX/30/06/2025	30/06/2025	USD	-2 000 000	-1 866 020
XS2053778598	Issuance/BondEMTN CFSSOLIP XS2053778598/0D/TAUX/22/05/2035	22/05/2035	USD	-1 215 000	-1 133 607
XS2053778754	Issuance/BondCFSFRPP2 EMTN/0D/TAUX/22/05/2035	22/05/2035	USD	-600 000	-559 806
XS2053787664	Issuance/BondCFSFRPP2 EMTN/0D/TAUX/24/08/2035	24/08/2035	USD	-1 145 000	-1 068 296
XS2053787748	Issuance/BondCFSFRPP2 EMTN/0D/TAUX/24/08/2035	24/08/2035	USD	-2 614 000	-2 438 888

CREDIT AGRICOLE CIB FINANCIAL SOLUTIONS
Rapport financier semestriel le 30 juin 2024

Code Isin	Libellé du Code Isin	Date d'échéance	Devises	Montant Nominal en devise	Montant Nominal en CVEUR
XS2053788803	Issuance/BondCFSFRPP2 EMTN/0D/TAUX/27/06/2025	27/06/2025	USD	-1 000 000	-933 010
XS2053789280	Issuance/BondCFSFRPP2 EMTN/0D/TAUX/22/09/2035	22/09/2035	USD	-2 272 000	-2 119 798
XS2053789447	Issuance/BondCFSFRPP2 EMTN/0D/TAUX/30/06/2025	30/06/2025	USD	-2 200 000	-2 052 622
XS2053794280	Issuance/BondCFSFRPP2 EMTN/0D/TAUX/07/07/2025	07/07/2025	USD	-665 000	-620 452
XS2053796574	Issuance/BondCFSFRPP2 EMTN/0D/TAUX/22/07/2035	22/07/2035	USD	-1 500 000	-1 399 515
XS2053796657	Issuance/BondCFSFRPP2 EMTN/0D/TAUX/22/07/2035	22/07/2035	USD	-1 340 000	-1 250 233
XS2053796731	Issuance/BondCFSFRPP2 EMTN/0D/TAUX/28/07/2030	28/07/2030	USD	-1 190 000	-1 110 282
XS2053797200	Issuance/BondCFSFRPP2 EMTN/0D/TAUX/30/06/2025	30/06/2025	USD	-780 000	-727 748
XS2149705035	Issuance/BondCFSFRPP2 EMTN/0D/TAUX/30/12/2030	30/12/2030	USD	-1 800 000	-1 679 418
XS2149705381	Issuance/BondCFSFRPP2 EMTN/0D/TAUX/30/06/2025	30/06/2025	USD	-1 080 000	-1 007 651
XS2149705548	Issuance/BondEMTN CFSSOLIP XS2149705548/0D/TAUX/17/02/2025	17/02/2025	USD	-3 250 000	-3 032 282
XS2149705894	Issuance/BondCFSFRPP2 EMTN/0D/TAUX/14/09/2035	14/09/2035	USD	-1 130 000	-1 054 301
XS2149710464	Issuance/BondCFSFRPP2 EMTN/0D/TAUX/29/12/2025	29/12/2025	USD	-1 000 000	-933 010
XS2149721073	Issuance/BondCFSFRPP2 EMTN/0D/TAUX/07/12/2029	07/12/2029	USD	-2 533 000	-2 363 314
XS2149727518	Issuance/BondEMTN FSBOKEIS XS2149727518/0D/TAUX/12/02/2027	12/02/2027	USD	-2 500 000	-2 332 525
XS2149730736	Issuance/BondEMTN FSBOKEIS XS2149730736/0D/TAUX/03/02/2025	03/02/2025	USD	-1 150 000	-1 072 961
XS2201332819	Issuance/BondCFSFRPP2 EMTN/0D/TAUX/05/02/2030	05/02/2030	USD	-2 650 000	-2 472 476
XS2201336646	Issuance/BondEMTN FSBOKEIS XS2201336646/0D/TAUX/12/03/2027	12/03/2027	USD	-857 000	-799 589
XS2201337701	Issuance/BondEMTN FSBOKEIS XS2201337701/0D/TAUX/17/02/2026	17/02/2026	USD	-250 000	-233 252
XS2201338691	Issuance/BondCFSFRPP2 EMTN/0D/TAUX/26/01/2036	26/01/2036	USD	-2 370 000	-2 211 233
XS2201338774	Issuance/BondCFSFRPP2 EMTN/0D/TAUX/26/01/2036	26/01/2036	USD	-2 080 000	-1 940 661
XS2201347767	Issuance/BondEMTN FSBOKEIS XS2201347767/0D/TAUX/14/04/2027	14/04/2027	USD	-1 163 000	-1 085 091
XS2201349037	Issuance/BondEMTN CFSSOLIP XS2201349037/0D/TAUX/18/03/2026	18/03/2026	USD	-500 000	-466 505
XS2201350803	Issuance/BondEMTN CFSSOLIP XS2201350803/0D/TAUX/10/03/2036	10/03/2036	USD	-830 000	-774 398
XS2201350985	Issuance/BondEMTN CFSSOLIP XS2201350985/0D/TAUX/10/03/2026	10/03/2026	USD	-3 000 000	-2 799 030
XS2201356834	Issuance/BondEMTN CFSEISIP XS2201356834/0D/TAUX/14/05/2027	14/05/2027	USD	-2 370 000	-2 211 233
XS2201357485	Issuance/BondEMTN CFSEISIP XS2201357485/0D/TAUX/28/05/2026	28/05/2026	USD	-775 000	-723 083
XS2201363889	Issuance/BondCFSFRPP2 EMTN/0D/TAUX/16/04/2036	16/04/2036	USD	-3 510 000	-3 274 865
XS2201364184	Issuance/BondCFSFRPP2 EMTN/0D/TAUX/30/06/2026	30/06/2026	USD	-1 000 000	-933 010
XS2201364267	Issuance/BondEMTN CFSSOLIP XS2201364267/0D/TAUX/23/04/2026	23/04/2026	USD	-1 000 000	-933 010
XS2268491573	Issuance/BondEMTN CFSEISIP XS2268491573/0D/TAUX/11/06/2027	11/06/2027	USD	-2 230 000	-2 080 612
XS2268492977	Issuance/BondEMTN CFSEISIP XS2268492977/0D/TAUX/11/06/2025	11/06/2025	USD	-851 000	-793 991
XS2268493603	Issuance/BondEMTN CFSSOLIP XS2268493603/0D/TAUX/28/04/2026	28/04/2026	USD	-300 000	-279 903
XS2268493785	Issuance/BondEMTN CFSSOLIP XS2268493785/0D/TAUX/30/09/2024	30/09/2024	USD	-305 000	-284 568
XS2268493942	Issuance/BondCFSFRPP2 EMTN/0D/TAUX/06/05/2036	06/05/2036	USD	-1 060 000	-988 990
XS2268498230	Issuance/BondEMTN CFSEISIP XS2268498230/0D/TAUX/09/07/2027	09/07/2027	USD	-487 000	-454 376
XS2268498404	Issuance/BondEMTN CFSEISIP XS2268498404/0D/TAUX/09/07/2027	09/07/2027	USD	-1 243 000	-1 159 731
XS2268499550	Issuance/BondEMTN CFSEISIP XS2268499550/0D/TAUX/15/06/2026	15/06/2026	USD	-510 000	-475 835
XS2268500076	Issuance/BondEMTN CFSEISIP XS2268500076/0D/TAUX/24/06/2027	24/06/2027	USD	-1 580 000	-1 474 156
XS2268500407	Issuance/BondEMTN CFSEISIP XS2268500407/0D/TAUX/25/06/2026	25/06/2026	USD	-1 455 000	-1 357 529
XS2268502445	Issuance/BondCFSFRPP2 EMTN/0D/TAUX/25/05/2036	25/05/2036	USD	-1 530 000	-1 427 505
XS2268502528	Issuance/BondCFSFRPP2 EMTN/0D/TAUX/30/06/2026	30/06/2026	USD	-1 000 000	-933 010
XS2268505117	Issuance/BondEMTN CFSEISIP XS2268505117/0D/TAUX/15/06/2026	15/06/2026	USD	-1 351 000	-1 260 496
XS2268508723	Issuance/BondEMTN CFSEISIP XS2268508723/0D/TAUX/29/06/2026	29/06/2026	USD	-1 000 000	-933 010
XS2268510547	Issuance/BondEMTN CFSSOLIP XS2268510547/0D/TAUX/09/06/2026	09/06/2026	USD	-5 000 000	-4 665 049
XS2268510893	Issuance/BondCFSFRPP2 EMTN/0D/TAUX/30/06/2026	30/06/2026	USD	-1 420 000	-1 324 874
XS2268510976	Issuance/BondCFSFRPP2 EMTN/0D/TAUX/11/06/2036	11/06/2036	USD	-460 000	-429 185
XS2268513301	Issuance/BondEMTN CFSEISIP XS2268513301/0D/TAUX/23/06/2025	23/06/2025	USD	-1 000 000	-933 010
XS2268513640	Issuance/BondEMTN CFSEISIP XS2268513640/0D/TAUX/01/07/2024	01/07/2024	USD	-1 565 000	-1 460 160
XS2268513723	Issuance/BondEMTN CFSEISIP XS2268513723/0D/TAUX/01/07/2024	01/07/2024	USD	-1 110 000	-1 035 641
XS2268514291	Issuance/BondEMTN CFSEISIP XS2268514291/0D/TAUX/02/07/2024	02/07/2024	USD	-1 035 000	-965 665
XS2268514457	Issuance/BondEMTN CFSEISIP XS2268514457/0D/TAUX/09/07/2024	09/07/2024	USD	-599 000	-558 873
XS2268514614	Issuance/BondEMTN CFSEISIP XS2268514614/0D/TAUX/14/07/2025	14/07/2025	USD	-5 500 000	-5 131 554
XS2268514887	Issuance/BondEMTN CFSEISIP XS2268514887/0D/TAUX/16/07/2024	16/07/2024	USD	-1 230 000	-1 147 602
XS2268514960	Issuance/BondEMTN CFSEISIP XS2268514960/0D/TAUX/22/07/2024	22/07/2024	USD	-4 070 000	-3 797 350
XS2268515777	Issuance/BondEMTN CFSEISIP XS2268515777/0D/TAUX/29/07/2024	29/07/2024	USD	-850 000	-793 058
XS2268515850	Issuance/BondEMTN CFSEISIP XS2268515850/0D/TAUX/29/07/2024	29/07/2024	USD	-1 020 000	-951 670
XS2268516155	Issuance/BondEMTN CFSEISIP XS2268516155/0D/TAUX/05/08/2025	05/08/2025	USD	-1 200 000	-1 119 612
XS2268516585	Issuance/BondEMTN CFSEISIP XS2268516585/0D/TAUX/12/08/2024	12/08/2024	USD	-11 800 000	-11 009 517
XS2268516825	Issuance/BondEMTN CFSEISIP XS2268516825/0D/TAUX/19/08/2024	19/08/2024	USD	-5 265 000	-4 912 297
XS2268517120	Issuance/BondEMTN CFSEISIP XS2268517120/0D/TAUX/19/08/2024	19/08/2024	USD	-2 325 000	-2 169 248
XS2268517989	Issuance/BondEMTN CFSEISIP XS2268517989/0D/TAUX/27/08/2024	27/08/2024	USD	-2 405 000	-2 243 889
XS2268518102	Issuance/BondEMTN CFSEISIP XS2268518102/0D/TAUX/03/09/2024	03/09/2024	USD	-2 950 000	-2 752 379
XS2268519845	Issuance/BondEMTN CFSEISIP XS2268519845/0D/TAUX/13/08/2027	13/08/2027	USD	-1 992 000	-1 858 556
XS2268520264	Issuance/BondEMTN CFSEISIP XS2268520264/0D/TAUX/15/07/2024	15/07/2024	USD	-3 000 000	-2 799 030
XS2268522393	Issuance/BondEMTN CFSEISIP XS2268522393/0D/TAUX/22/07/2024	22/07/2024	USD	-2 200 000	-2 052 622
XS2268522716	Issuance/BondEMTN CFSEISIP XS2268522716/0D/TAUX/22/07/2024	22/07/2024	USD	-500 000	-466 505
XS2268523011	Issuance/BondEMTN CFSEISIP XS2268523011/0D/TAUX/16/07/2024	16/07/2024	USD	-2 860 000	-2 668 408
XS2268524332	Issuance/BondEMTN CFSEISIP XS2268524332/0D/TAUX/22/07/2024	22/07/2024	USD	-2 265 000	-2 113 267
XS2268526972	Issuance/BondEMTN CFSEISIP XS2268526972/0D/TAUX/06/08/2026	06/08/2026	USD	-400 000	-373 204
XS2268528911	Issuance/BondEMTN CFSEISIP XS2268528911/0D/TAUX/01/10/2026	01/10/2026	USD	-3 570 000	-3 330 845
XS2268530222	Issuance/BondEMTN CFSEISIP XS2268530222/0D/TAUX/15/09/2027	15/09/2027	USD	-1 797 000	-1 676 619
XS2268531204	Issuance/BondEMTN CFSEISIP XS2268531204/0D/TAUX/19/08/2025	19/08/2025	USD	-1 300 000	-1 212 913
XS2299247887	Issuance/BondEMTN CFSEISIP XS2299247887/0D/TAUX/04/09/2024	04/09/2024	USD	-2 416 000	-2 254 152
XS2299247960	Issuance/BondEMTN CFSEISIP XS2299247960/0D/TAUX/04/09/2024	04/09/2024	USD	-1 200 000	-1 119 612
XS2299248000	Issuance/BondEMTN CFSEISIP XS2299248000/0D/TAUX/09/09/2025	09/09/2025	USD	-1 650 000	-1 539 466

CREDIT AGRICOLE CIB FINANCIAL SOLUTIONS
Rapport financier semestriel le 30 juin 2024

Code Isin	Libellé du Code Isin	Date d'échéance	Devise	Montant Nominal en devise	Montant Nominal en CVEUR
XS2299248182	Issuance/BondEMTN CFSEISIP XS2299248182/OD/TAUX/16/09/2024	16/09/2024	USD	-1 640 000	-1 530 136
XS2299248349	Issuance/BondEMTN CFSEISIP XS2299248349/OD/TAUX/22/09/2025	22/09/2025	USD	-1 200 000	-1 119 612
XS2299248695	Issuance/BondEMTN CFSEISIP XS2299248695/OD/TAUX/24/09/2025	24/09/2025	USD	-11 000 000	-10 263 109
XS2299248778	Issuance/BondEMTN CFSEISIP XS2299248778/OD/TAUX/24/09/2024	24/09/2024	USD	-640 000	-597 126
XS2299249586	Issuance/BondEMTN CFSEISIP XS2299249586/OD/TAUX/30/11/2026	30/11/2026	USD	-5 180 000	-4 832 991
XS2299249826	Issuance/BondEMTN CFSEISIP XS2299249826/OD/TAUX/02/12/2024	02/12/2024	USD	-10 055 000	-9 381 414
XS2299250089	Issuance/BondEMTN CFSEISIP XS2299250089/OD/TAUX/03/12/2024	03/12/2024	USD	-750 000	-699 757
XS2299250329	Issuance/BondEMTN CFSEISIP XS2299250329/OD/TAUX/14/12/2026	14/12/2026	USD	-1 500 000	-1 399 515
XS2299250675	Issuance/BondEMTN CFSEISIP XS2299250675/OD/TAUX/09/12/2024	09/12/2024	USD	-1 244 000	-1 160 664
XS2299250832	Issuance/BondEMTN CFSEISIP XS2299250832/OD/TAUX/21/10/2027	21/10/2027	USD	-1 993 000	-1 859 489
XS2299251640	Issuance/BondEMTN CFSEISIP XS2299251640/OD/TAUX/21/09/2026	21/09/2026	USD	-678 000	-632 581
XS2299252705	Issuance/BondEMTN CFSEISIP XS2299252705/OD/TAUX/05/10/2026	05/10/2026	USD	-1 000 000	-933 010
XS2299252887	Issuance/BondEMTN CFSEISIP XS2299252887/OD/TAUX/06/10/2026	06/10/2026	USD	-1 000 000	-933 010
XS2299253851	Issuance/BondEMTN CFSEISIP XS2299253851/OD/TAUX/03/11/2027	03/11/2027	USD	-477 000	-445 046
XS2299255120	Issuance/BondEMTN CFSEISIP XS2299255120/OD/TAUX/05/11/2026	05/11/2026	USD	-351 000	-327 486
XS2299256284	Issuance/BondEMTN CFSEISIP XS2299256284/OD/TAUX/07/10/2025	07/10/2025	USD	-8 600 000	-8 023 885
XS2299256870	Issuance/BondEMTN CFSEISIP XS2299256870/OD/TAUX/05/11/2026	05/11/2026	USD	-355 000	-331 219
XS2299261367	Issuance/BondEMTN CFSEISIP XS2299261367/OD/TAUX/26/11/2027	26/11/2027	USD	-1 165 000	-1 086 957
XS2299263140	Issuance/BondEMTN CFSEISIP XS2299263140/OD/TAUX/09/11/2026	09/11/2026	USD	-1 000 000	-933 010
XS2299265434	Issuance/BondEMTN CFSEISIP XS2299265434/OD/TAUX/16/11/2026	16/11/2026	USD	-685 000	-639 112
XS2299265780	Issuance/BondCFRFRPP2 EMTN/OD/TAUX/29/10/2036	29/10/2036	USD	-1 890 000	-1 763 389
XS2299266242	Issuance/BondEMTN CFSEISIP XS2299266242/OD/TAUX/18/11/2025	18/11/2025	USD	-1 500 000	-1 399 515
XS2299267562	Issuance/BondEMTN CFSEISIP XS2299267562/OD/TAUX/17/12/2027	17/12/2027	USD	-1 873 000	-1 747 528
XS2299268297	Issuance/BondCFRFRPP2 EMTN/OD/TAUX/30/12/2026	30/12/2026	USD	-1 000 000	-933 010
XS2299268370	Issuance/BondCFRFRPP2 EMTN/OD/TAUX/08/11/2024	08/11/2024	USD	-1 405 000	-1 310 879
XS2316241988	Issuance/BondEMTN CFSEISIP XS2316241988/OD/TAUX/28/01/2028	28/01/2028	USD	-3 086 000	-2 879 269
XS2316242952	Issuance/BondEMTN CFSEISIP XS2316242952/OD/TAUX/26/11/2028	26/11/2028	USD	-500 000	-466 505
XS2316250625	Issuance/BondEMTN CFSEISIP XS2316250625/OD/TAUX/15/12/2025	15/12/2025	USD	-5 000 000	-4 665 049
XS2316251607	Issuance/BondEMTN CFSSOLIP XS2316251607/OD/TAUX/17/02/2027	17/02/2027	USD	-1 000 000	-933 010
XS2316253645	Issuance/BondEMTN CFSEISIP XS2316253645/OD/TAUX/24/12/2024	24/12/2024	USD	-700 000	-653 107
XS2316253728	Issuance/BondEMTN CFSEISIP XS2316253728/OD/TAUX/06/01/2025	06/01/2025	USD	-1 580 000	-1 474 156
XS2316253991	Issuance/BondEMTN CFSEISIP XS2316253991/OD/TAUX/27/01/2025	27/01/2025	USD	-2 480 000	-2 313 865
XS2316254296	Issuance/BondEMTN CFSEISIP XS2316254296/OD/TAUX/21/01/2025	21/01/2025	USD	-1 425 000	-1 329 539
XS2316254700	Issuance/BondEMTN CFSEISIP XS2316254700/OD/TAUX/31/01/2025	31/01/2025	USD	-500 000	-466 505
XS2316255004	Issuance/BondEMTN CFSEISIP XS2316255004/OD/TAUX/01/02/2027	01/02/2027	USD	-800 000	-746 408
XS2316255772	Issuance/BondEMTN CFSEISIP XS2316255772/OD/TAUX/24/02/2025	24/02/2025	USD	-2 936 000	-2 739 317
XS2316256580	Issuance/BondEMTN CFSSOLIP XS2316256580/OD/TAUX/25/04/2025	25/04/2025	USD	-3 300 000	-3 078 933
XS2316258792	Issuance/BondEMTN CFSEISIP XS2316258792/OD/TAUX/20/01/2027	20/01/2027	USD	-2 000 000	-1 866 020
XS2316258875	Issuance/BondEMTN CFSEISIP XS2316258875/OD/TAUX/21/01/2027	21/01/2027	USD	-1 000 000	-933 010
XS2316260855	Issuance/BondEMTN CFSEISIP XS2316260855/OD/TAUX/20/01/2027	20/01/2027	USD	-500 000	-466 505
XS2316261408	Issuance/BondEMTN CFSEISIP XS2316261408/OD/TAUX/03/03/2028	03/03/2028	USD	-2 601 000	-2 426 759
XS2316262398	Issuance/BondEMTN CFSEISIP XS2316262398/OD/TAUX/01/02/2027	01/02/2027	USD	-1 376 000	-1 283 822
XS2316262711	Issuance/BondEMTN CFSEISIP XS2316262711/OD/TAUX/02/03/2027	02/03/2027	USD	-3 850 000	-3 592 088
XS2316264170	Issuance/BondCFRFRPP2 EMTN/OD/TAUX/30/12/2026	30/12/2026	USD	-2 125 000	-1 982 646
XS2316264337	Issuance/BondCFRFRPP2 EMTN/OD/TAUX/30/12/2026	30/12/2026	USD	-1 000 000	-933 010
XS2316267785	Issuance/BondCFRFRPP2 EMTN/OD/TAUX/30/12/2026	30/12/2026	USD	-500 000	-466 505
XS2316267868	Issuance/BondEMTN CFSSOLIP XS2316267868/OD/TAUX/09/02/2035	09/02/2035	USD	-1 040 000	-970 330
XS2316267942	Issuance/BondCFRFRPP2 EMTN/OD/TAUX/28/01/2037	28/01/2037	USD	-1 290 000	-1 203 583
XS2316268080	Issuance/BondEMTN CFSSOLIP XS2316268080/OD/TAUX/09/02/2029	09/02/2029	USD	-1 500 000	-1 399 515
XS2316268163	Issuance/BondEMTN CFSSOLIP XS2316268163/OD/TAUX/09/02/2029	09/02/2029	USD	-1 200 000	-1 119 612
XS2348545265	Issuance/BondEMTN CFSEISIP XS2348545265/OD/TAUX/24/02/2025	24/02/2025	USD	-500 000	-466 505
XS2348546073	Issuance/BondEMTN CFSEISIP XS2348546073/OD/TAUX/04/03/2025	04/03/2025	USD	-500 000	-466 505
XS2348546230	Issuance/BondEMTN CFSEISIP XS2348546230/OD/TAUX/18/04/2028	18/04/2028	USD	-3 059 000	-2 854 077
XS2348547048	Issuance/BondEMTN CFSSOLIP XS2348547048/OD/TAUX/25/02/2029	25/02/2029	USD	-950 000	-886 359
XS2348548285	Issuance/BondEMTN CFSEISIP XS2348548285/OD/TAUX/10/03/2025	10/03/2025	USD	-500 000	-466 505
XS2348550422	Issuance/BondEMTN CFSSOLIP XS2348550422/OD/TAUX/25/02/2027	25/02/2027	USD	-500 000	-466 505
XS2348553871	Issuance/BondEMTN CFSSOLIP XS2348553871/OD/TAUX/18/05/2027	18/05/2027	USD	-15 000 000	-13 995 148
XS2348554093	Issuance/BondCFRFRPP2 EMTN/OD/TAUX/28/06/2032	28/06/2032	USD	-3 800 000	-3 545 438
XS2348555066	Issuance/BondEMTN CFSSOLIP XS2348555066/OD/TAUX/04/03/2029	04/03/2029	USD	-3 300 000	-3 078 933
XS2348779500	Issuance/BondEMTN CFSSOLIP XS2348779500/OD/TAUX/11/03/2029	11/03/2029	USD	-1 500 000	-1 399 515
XS2348779682	Issuance/BondEMTN CFSSOLIP XS2348779682/OD/TAUX/10/03/2027	10/03/2027	USD	-5 100 000	-4 758 350
XS2348779765	Issuance/BondEMTN CFSSOLIP XS2348779765/OD/TAUX/14/03/2027	14/03/2027	USD	-500 000	-466 505
XS2348779922	Issuance/BondEMTN CFSSOLIP XS2348779922/OD/TAUX/25/03/2029	25/03/2029	USD	-700 000	-653 107
XS2348780003	Issuance/BondCFRFRPP2 EMTN/OD/TAUX/07/04/2032	07/04/2032	USD	-920 000	-858 369
XS2348780185	Issuance/BondEMTN CFSSOLIP XS2348780185/OD/TAUX/18/03/2027	18/03/2027	USD	-1 100 000	-1 026 311
XS2348780268	Issuance/BondEMTN CFSSOLIP XS2348780268/OD/TAUX/18/03/2027	18/03/2027	USD	-1 280 000	-1 194 253
XS2348780342	Issuance/BondEMTN CFSSOLIP XS2348780342/OD/TAUX/23/03/2032	23/03/2032	USD	-710 000	-662 437
XS2348780425	Issuance/BondEMTN CFSSOLIP XS2348780425/OD/TAUX/23/03/2029	23/03/2029	USD	-1 100 000	-1 026 311
XS2348780698	Issuance/BondCFRFRPP2 EMTN/OD/TAUX/30/06/2027	30/06/2027	USD	-3 150 000	-2 938 981
XS2348780771	Issuance/BondEMTN CFSSOLIP XS2348780771/OD/TAUX/24/03/2029	24/03/2029	USD	-1 000 000	-933 010
XS2348780854	Issuance/BondCFRFRPP2 EMTN/OD/TAUX/30/12/2026	30/12/2026	USD	-5 000 000	-4 665 049
XS2348781076	Issuance/BondEMTN CFSEISIP XS2348781076/OD/TAUX/12/05/2028	12/05/2028	USD	-2 331 000	-2 174 846
XS2348781407	Issuance/BondEMTN CFSEISIP XS2348781407/OD/TAUX/15/04/2025	15/04/2025	USD	-5 000 000	-4 665 049
XS2348782041	Issuance/BondEMTN CFSEISIP XS2348782041/OD/TAUX/22/04/2025	22/04/2025	USD	-3 250 000	-3 032 282
XS2348782470	Issuance/BondEMTN CFSEISIP XS2348782470/OD/TAUX/22/04/2025	22/04/2025	USD	-500 000	-466 505
XS2348783288	Issuance/BondEMTN CFSSOLIP XS2348783288/OD/TAUX/01/04/2029	01/04/2029	USD	-600 000	-559 806

CREDIT AGRICOLE CIB FINANCIAL SOLUTIONS
Rapport financier semestriel le 30 juin 2024

Code Isin	Libellé du Code Isin	Date d'échéance	Devise	Montant Nominal en devise	Montant Nominal en CVEUR
XS2348783445	Issuance/BondCFSFRP2 EMTN/0D/TAUX/06/04/2032	06/04/2032	USD	-1 450 000	-1 352 864
XS2348783874	Issuance/BondEMTN CFSSOLIP XS2348783874/0D/TAUX/13/04/2029	13/04/2029	USD	-12 000 000	-11 196 119
XS2348784096	Issuance/BondEMTN CFSSOLIP XS2348784096/0D/TAUX/08/04/2027	08/04/2027	USD	-600 000	-559 806
XS2348786034	Issuance/BondEMTN CFSEISIP XS2348786034/0D/TAUX/14/06/2028	14/06/2028	USD	-1 430 000	-1 334 204
XS2367357881	Issuance/BondEMTN CFSSOLIP XS2367357881/0D/TAUX/15/04/2029	15/04/2029	USD	-1 000 000	-933 010
XS2367358004	Issuance/BondCFSFRP2 EMTN/0D/TAUX/30/06/2025	30/06/2025	USD	-1 900 000	-1 772 719
XS2367358186	Issuance/BondEMTN CFSSOLIP XS2367358186/0D/TAUX/05/05/2027	05/05/2027	USD	-500 000	-466 505
XS2367358269	Issuance/BondEMTN CFSSOLIP XS2367358269/0D/TAUX/27/04/2027	27/04/2027	USD	-500 000	-466 505
XS2367358343	Issuance/BondEMTN CFSSOLIP XS2367358343/0D/TAUX/26/04/2027	26/04/2027	USD	-2 000 000	-1 866 020
XS2367359663	Issuance/BondEMTN CFSSOLIP XS2367359663/0D/TAUX/03/05/2029	03/05/2029	USD	-500 000	-466 505
XS2367359747	Issuance/BondEMTN CFSSOLIP XS2367359747/0D/TAUX/03/05/2029	03/05/2029	USD	-700 000	-653 107
XS2367361131	Issuance/BondEMTN CFSEISIP XS2367361131/0D/TAUX/02/06/2025	02/06/2025	USD	-4 875 000	-4 548 423
XS2367361214	Issuance/BondEMTN CFSEISIP XS2367361214/0D/TAUX/02/06/2025	02/06/2025	USD	-850 000	-793 058
XS2367363343	Issuance/BondEMTN CFSSOLIP XS2367363343/0D/TAUX/16/05/2029	16/05/2029	USD	-1 000 000	-933 010
XS2367363772	Issuance/BondEMTN CFSSOLIP XS2367363772/0D/TAUX/04/04/2026	04/04/2026	USD	-185 000 000	-172 606 830
XS2367363855	Issuance/BondEMTN CFSSOLIP XS2367363855/0D/TAUX/11/05/2027	11/05/2027	USD	-1 000 000	-933 010
XS2367366106	Issuance/BondEMTN CFSSOLIP XS2367366106/0D/TAUX/16/05/2027	16/05/2027	USD	-500 000	-466 505
XS2367366288	Issuance/BondCFSFRP2 EMTN/0D/TAUX/30/06/2027	30/06/2027	USD	-2 050 000	-1 912 670
XS2367366445	Issuance/BondEMTN CFSEISIP XS2367366445/0D/TAUX/22/05/2025	22/05/2025	USD	-690 000	-643 777
XS2367367419	Issuance/BondEMTN CFSEISIP XS2367367419/0D/TAUX/21/07/2028	21/07/2028	USD	-1 686 000	-1 573 055
XS2367370041	Issuance/BondEMTN CFSEISIP XS2367370041/0D/TAUX/01/07/2026	01/07/2026	USD	-1 500 000	-1 399 515
XS2367371361	Issuance/BondEMTN CFSEISIP XS2367371361/0D/TAUX/01/07/2024	01/07/2024	USD	-1 800 000	-1 679 418
XS2367371874	Issuance/BondEMTN CFSEISIP XS2367371874/0D/TAUX/07/07/2025	07/07/2025	USD	-6 685 000	-6 237 171
XS2367372179	Issuance/BondEMTN CFSSOLIP XS2367372179/0D/TAUX/27/05/2025	27/05/2025	USD	-500 000	-466 505
XS2367372336	Issuance/BondEMTN CFSSOLIP XS2367372336/0D/TAUX/30/05/2029	30/05/2029	USD	-500 000	-466 505
XS2367372500	Issuance/BondEMTN CFSSOLIP XS2367372500/0D/TAUX/07/06/2025	07/06/2025	USD	-500 000	-466 505
XS2367372682	Issuance/BondEMTN CFSSOLIP XS2367372682/0D/TAUX/14/06/2025	14/06/2025	USD	-600 000	-559 806
XS2367372765	Issuance/BondCFSFRP2 EMTN/0D/TAUX/30/06/2027	30/06/2027	USD	-1 200 000	-1 119 612
XS2367372849	Issuance/BondEMTN CFSSOLIP XS2367372849/0D/TAUX/17/06/2027	17/06/2027	USD	-500 000	-466 505
XS2367372922	Issuance/BondEMTN CFSSOLIP XS2367372922/0D/TAUX/17/06/2027	17/06/2027	USD	-1 000 000	-933 010
XS2367373144	Issuance/BondEMTN CFSSOLIP XS2367373144/0D/TAUX/21/06/2025	21/06/2025	USD	-490 000	-457 175
XS2367373227	Issuance/BondEMTN CFSSOLIP XS2367373227/0D/TAUX/24/06/2025	24/06/2025	USD	-500 000	-466 505
XS2367373490	Issuance/BondEMTN CFSEISIP XS2367373490/0D/TAUX/08/07/2024	08/07/2024	USD	-1 120 000	-1 044 971
XS2367375198	Issuance/BondEMTN CFSEISIP XS2367375198/0D/TAUX/14/07/2025	14/07/2025	USD	-1 000 000	-933 010
XS2392819665	Issuance/BondEMTN CFSSOLIP XS2392819665/0D/TAUX/30/06/2025	30/06/2025	USD	-500 000	-466 505
XS2392819822	Issuance/BondEMTN CFSSOLIP XS2392819822/0D/TAUX/12/07/2027	12/07/2027	USD	-1 000 000	-933 010
XS2392821646	Issuance/BondEMTN CFSEISIP XS2392821646/0D/TAUX/07/01/2025	07/01/2025	USD	-650 000	-606 456
FR1CIBFS2117	Issuance/BondEMTN CFSSOLIP FR1CIBFS2117/0D/TAUX/20/10/2027	20/10/2027	USD	-500 000	-466 505
FR1CIBFS2190	Issuance/BondEMTN CFSSOLIP FR1CIBFS2190/0D/TAUX/24/10/2025	24/10/2025	USD	-3 000 000	-2 799 030
FR1CIBFS3578	Issuance/BondEMTN CFSSOLIP FR1CIBFS3578/0D/TAUX/16/12/2025	16/12/2025	USD	-3 000 000	-2 799 030
XS2392816489	Issuance/BondEMTN CFSEISIP XS2392816489/0D/TAUX/12/08/2024	12/08/2024	USD	-450 000	-419 854
XS2393102731	Issuance/BondEMTN CFSEISIP XS2393102731/0D/TAUX/30/10/2028	30/10/2028	USD	-3 575 000	-3 335 510
XS2393103200	Issuance/BondEMTN CFSEISIP XS2393103200/0D/TAUX/31/10/2025	31/10/2025	USD	-800 000	-746 408
XS2438208717	Issuance/BondEMTN CFSEISIP XS2438208717/0D/TAUX/19/11/2024	19/11/2024	USD	-200 000	-186 602
XS2316258529	Issuance/BondEMTN CFSSOLIP XS2316258529/0D/TAUX/01/09/2024	01/09/2024	USD	-650 000	-606 456
XS2392822024	Issuance/BondEMTN CFSSOLIP XS2392822024/0D/TAUX/08/07/2025	08/07/2025	USD	-2 440 000	-2 276 544
XS2392822297	Issuance/BondEMTN CFSSOLIP XS2392822297/0D/TAUX/11/07/2025	11/07/2025	USD	-650 000	-606 456
XS2392822453	Issuance/BondEMTN CFSSOLIP XS2392822453/0D/TAUX/15/07/2025	15/07/2025	USD	-500 000	-466 505
XS2392823774	Issuance/BondEMTN CFSSOLIP XS2392823774/0D/TAUX/24/08/2025	24/08/2025	USD	-1 000 000	-933 010
XS2392824749	Issuance/BondEMTN CFSSOLIP XS2392824749/0D/TAUX/22/07/2025	22/07/2025	USD	-1 690 000	-1 576 787
XS2392825126	Issuance/BondEMTN CFSSOLIP XS2392825126/0D/TAUX/29/07/2025	29/07/2025	USD	-1 440 000	-1 343 534
XS2392825472	Issuance/BondEMTN CFSSOLIP XS2392825472/0D/TAUX/29/07/2032	29/07/2032	USD	-1 140 000	-1 063 631
XS2392825803	Issuance/BondEMTN CFSSOLIP XS2392825803/0D/TAUX/09/08/2027	09/08/2027	USD	-500 000	-466 505
XS2392825985	Issuance/BondEMTN CFSSOLIP XS2392825985/0D/TAUX/09/08/2025	09/08/2025	USD	-650 000	-606 456
XS2392826280	Issuance/BondEMTN CFSSOLIP XS2392826280/0D/TAUX/17/08/2025	17/08/2025	USD	-860 000	-802 389
XS2392826520	Issuance/BondEMTN CFSSOLIP XS2392826520/0D/TAUX/16/08/2028	16/08/2028	USD	-2 000 000	-1 866 020
XS2392826793	Issuance/BondEMTN CFSSOLIP XS2392826793/0D/TAUX/17/08/2028	17/08/2028	USD	-800 000	-746 408
XS2392826876	Issuance/BondEMTN CFSSOLIP XS2392826876/0D/TAUX/17/08/2025	17/08/2025	USD	-750 000	-699 757
XS2392826959	Issuance/BondEMTN CFSSOLIP XS2392826959/0D/TAUX/17/08/2025	17/08/2025	USD	-500 000	-466 505
XS2392827098	Issuance/BondEMTN CFSSOLIP XS2392827098/0D/TAUX/29/08/2025	29/08/2025	USD	-1 400 000	-1 306 214
XS2393086942	Issuance/BondEMTN CFSSOLIP XS2393086942/0D/TAUX/27/09/2024	27/09/2024	USD	-5 000 000	-4 665 049
XS2393087916	Issuance/BondEMTN CFSSOLIP XS2393087916/0D/TAUX/22/08/2025	22/08/2025	USD	-500 000	-466 505
XS2393088211	Issuance/BondEMTN CFSSOLIP XS2393088211/0D/TAUX/08/09/2024	08/09/2024	USD	-5 200 000	-4 851 651
XS2393090209	Issuance/BondEMTN CFSSOLIP XS2393090209/0D/TAUX/15/09/2034	15/09/2034	USD	-550 000	-513 155
XS2393090464	Issuance/BondEMTN CFSSOLIP XS2393090464/0D/TAUX/02/09/2037	02/09/2037	USD	-610 000	-569 136
XS2393091272	Issuance/BondEMTN CFSSOLIP XS2393091272/0D/TAUX/12/09/2025	12/09/2025	USD	-310 000	-289 233
XS2393091355	Issuance/BondEMTN CFSSOLIP XS2393091355/0D/TAUX/12/09/2029	12/09/2029	USD	-500 000	-466 505
XS2393093641	Issuance/BondEMTN CFSSOLIP XS2393093641/0D/TAUX/15/09/2025	15/09/2025	USD	-600 000	-559 806
XS2393099762	Issuance/BondEMTN CFSSOLIP XS2393099762/0D/TAUX/30/09/2027	30/09/2027	USD	-500 000	-466 505
XS2393099846	Issuance/BondEMTN CFSSOLIP XS2393099846/0D/TAUX/30/09/2025	30/09/2025	USD	-800 000	-746 408
XS2393099929	Issuance/BondEMTN CFSSOLIP XS2393099929/0D/TAUX/04/10/2025	04/10/2025	USD	-540 000	-503 825
XS2393103978	Issuance/BondEMTN CFSSOLIP XS2393103978/0D/TAUX/06/10/2037	06/10/2037	USD	-860 000	-802 389
XS2393409383	Issuance/BondEMTN CFSSOLIP XS2393409383/0D/TAUX/17/10/2024	17/10/2024	USD	-1 000 000	-933 010
XS2438209368	Issuance/BondEMTN CFSSOLIP XS2438209368/0D/TAUX/21/10/2024	21/10/2024	USD	-4 300 000	-4 011 943
XS2438211851	Issuance/BondEMTN CFSSOLIP XS2438211851/0D/TAUX/21/10/2027	21/10/2027	USD	-500 000	-466 505
XS2438212156	Issuance/BondEMTN CFSSOLIP XS2438212156/0D/TAUX/29/11/2025	29/11/2025	USD	-1 544 000	-1 440 567

CREDIT AGRICOLE CIB FINANCIAL SOLUTIONS
Rapport financier semestriel le 30 juin 2024

Code Isin	Libellé du Code Isin	Date d'échéance	Devise	Montant Nominal en devise	Montant Nominal en CVEUR
XS2438212313	Issuance/BondEMTN CFSSOLIP XS2438212313/OD/TAUX/02/11/2037	02/11/2037	USD	-1 190 000	-1 110 282
XS2438212586	Issuance/BondEMTN CFSSOLIP XS2438212586/OD/TAUX/22/05/2026	22/05/2026	USD	-850 000	-793 058
XS2438215845	Issuance/BondEMTN CFSSOLIP XS2438215845/OD/TAUX/09/11/2025	09/11/2025	USD	-610 000	-569 136
XS2438215928	Issuance/BondEMTN CFSSOLIP XS2438215928/OD/TAUX/07/11/2027	07/11/2027	USD	-500 000	-466 505
XS2438220332	Issuance/BondEMTN CFSSOLIP XS2438220332/OD/TAUX/01/12/2025	01/12/2025	USD	-650 000	-606 456
XS2438222544	Issuance/BondEMTN CFSSOLIP XS2438222544/OD/TAUX/01/12/2037	01/12/2037	USD	-1 200 000	-1 119 612
XS2438222890	Issuance/BondEMTN CFSSOLIP XS2438222890/OD/TAUX/06/12/2024	06/12/2024	USD	-3 000 000	-2 799 030
XS2438223435	Issuance/BondEMTN CFSSOLIP XS2438223435/OD/TAUX/14/12/2027	14/12/2027	USD	-2 000 000	-1 866 020
XS2438230216	Issuance/BondEMTN CFSSOLIP XS2438230216/OD/TAUX/23/12/2037	23/12/2037	USD	-1 140 000	-1 063 631
XS2438230307	Issuance/BondEMTN CFSSOLIP XS2438230307/OD/TAUX/22/12/2037	22/12/2037	USD	-510 000	-475 835
XS2438230489	Issuance/BondEMTN CFSSOLIP XS2438230489/OD/TAUX/22/12/2024	22/12/2024	USD	-5 000 000	-4 665 049
XS2438233079	Issuance/BondEMTN CFSSOLIP XS2438233079/OD/TAUX/23/12/2027	23/12/2027	USD	-550 000	-513 155
XS2438233236	Issuance/BondEMTN CFSSOLIP XS2438233236/OD/TAUX/28/12/2027	28/12/2027	USD	-5 000 000	-4 665 049
XS2393090894	Issuance/BondEMTN CFSEISIP XS2393090894/OD/TAUX/11/09/2025	11/09/2025	USD	-2 260 000	-2 108 602
XS2393099689	Issuance/BondEMTN CFSEISIP XS2393099689/OD/TAUX/03/10/2025	03/10/2025	USD	-2 490 000	-2 323 195
XS2393102814	Issuance/BondEMTN CFSEISIP XS2393102814/OD/TAUX/28/10/2024	28/10/2024	USD	-2 000 000	-1 866 020
XS2393408732	Issuance/BondEMTN CFSEISIP XS2393408732/OD/TAUX/17/10/2025	17/10/2025	USD	-1 550 000	-1 446 165
XS2438206778	Issuance/BondEMTN CFSEISIP XS2438206778/OD/TAUX/08/11/2024	08/11/2024	USD	-300 000	-279 903
XS2438212404	Issuance/BondEMTN CFSEISIP XS2438212404/OD/TAUX/21/11/2024	21/11/2024	USD	-550 000	-513 155
XS2438212826	Issuance/BondEMTN CFSEISIP XS2438212826/OD/TAUX/18/11/2024	18/11/2024	USD	-1 000 000	-933 010
XS2438214103	Issuance/BondEMTN CFSEISIP XS2438214103/OD/TAUX/12/12/2025	12/12/2025	USD	-3 000 000	-2 799 030
XS2438216066	Issuance/BondEMTN CFSEISIP XS2438216066/OD/TAUX/14/11/2025	14/11/2025	USD	-940 000	-877 029
XS2438216579	Issuance/BondEMTN CFSEISIP XS2438216579/OD/TAUX/26/11/2025	26/11/2025	USD	-600 000	-559 806
XS2438219086	Issuance/BondEMTN CFSEISIP XS2438219086/OD/TAUX/16/12/2025	16/12/2025	USD	-400 000	-373 204
XS2438219839	Issuance/BondEMTN CFSEISIP XS2438219839/OD/TAUX/15/12/2025	15/12/2025	USD	-2 500 000	-2 332 525
XS2438226883	Issuance/BondEMTN CFSEISIP XS2438226883/OD/TAUX/17/12/2025	17/12/2025	USD	-1 460 000	-1 362 194
XS2438227931	Issuance/BondEMTN CFSEISIP XS2438227931/OD/TAUX/19/12/2025	19/12/2025	USD	-1 000 000	-933 010
XS2438228079	Issuance/BondEMTN CFSEISIP XS2438228079/OD/TAUX/19/12/2025	19/12/2025	USD	-1 000 000	-933 010
XS2438228152	Issuance/BondEMTN CFSEISIP XS2438228152/OD/TAUX/19/12/2025	19/12/2025	USD	-1 000 000	-933 010
XS2438230562	Issuance/BondEMTN CFSEISIP XS2438230562/OD/TAUX/18/12/2025	18/12/2025	USD	-810 000	-755 738
XS2438235793	Issuance/BondEMTN CFSEISIP XS2438235793/OD/TAUX/02/01/2026	02/01/2026	USD	-170 000	-158 612
XS2393094706	Issuance/BondEMTN CFSEISIP XS2393094706/OD/TAUX/31/03/2025	31/03/2025	USD	-300 000	-279 903
XS2438206695	Issuance/BondEMTN CFSEISIP XS2438206695/OD/TAUX/04/11/2026	04/11/2026	USD	-300 000	-279 903
XS2438214012	Issuance/BondEMTN CFSEISIP XS2438214012/OD/TAUX/02/12/2024	02/12/2024	USD	-40 000	-37 320
XS2438219599	Issuance/BondEMTN CFSEISIP XS2438219599/OD/TAUX/19/12/2024	19/12/2024	USD	-1 000 000	-933 010
XS2438227006	Issuance/BondEMTN CFSEISIP XS2438227006/OD/TAUX/22/12/2025	22/12/2025	USD	-1 000 000	-933 010
XS2438235959	Issuance/BondEMTN CFSSOLIP XS2438235959/OD/TAUX/12/01/2035	12/01/2035	USD	-500 000	-466 505
XS2438236098	Issuance/BondEMTN CFSSOLIP XS2438236098/OD/TAUX/12/01/2030	12/01/2030	USD	-500 000	-466 505
XS2438219326	Issuance/BondEMTN CFSEISIP XS2438219326/OD/TAUX/14/02/2029	14/02/2029	USD	-564 000	-526 218
XS2438227261	Issuance/BondEMTN CFSEISIP XS2438227261/OD/TAUX/06/02/2029	06/02/2029	USD	-178 000	-166 076
XS2438229044	Issuance/BondEMTN CFSEISIP XS2438229044/OD/TAUX/05/01/2026	05/01/2026	USD	-500 000	-466 505
XS2367376329	Issuance/BondEMTN CFSEISIP XS2367376329/OD/TAUX/29/07/2024	29/07/2024	USD	-1 000 000	-933 010
XS2392817701	Issuance/BondEMTN CFSEISIP XS2392817701/OD/TAUX/30/08/2024	30/08/2024	USD	-1 000 000	-933 010
XS2393087163	Issuance/BondEMTN CFSEISIP XS2393087163/OD/TAUX/30/09/2024	30/09/2024	USD	-1 000 000	-933 010
XS2393095422	Issuance/BondEMTN CFSEISIP XS2393095422/OD/TAUX/07/10/2024	07/10/2024	USD	-760 000	-709 088
XS2393103382	Issuance/BondEMTN CFSEISIP XS2393103382/OD/TAUX/31/10/2024	31/10/2024	USD	-2 037 000	-1 900 541
XS2393103622	Issuance/BondEMTN CFSEISIP XS2393103622/OD/TAUX/07/11/2024	07/11/2024	USD	-2 000 000	-1 866 020
XS2438207743	Issuance/BondEMTN CFSEISIP XS2438207743/OD/TAUX/12/11/2024	12/11/2024	USD	-4 000	-3 732
XS2438208048	Issuance/BondEMTN CFSEISIP XS2438208048/OD/TAUX/12/11/2024	12/11/2024	USD	-1 300 000	-1 212 913
XS2438213394	Issuance/BondEMTN CFSEISIP XS2438213394/OD/TAUX/29/11/2024	29/11/2024	USD	-1 000 000	-933 010
XS2438217460	Issuance/BondEMTN CFSEISIP XS2438217460/OD/TAUX/06/12/2024	06/12/2024	USD	-1 600 000	-1 492 816
XS2438215415	Issuance/BondEMTN CFSEISIP XS2438215415/OD/TAUX/09/12/2024	09/12/2024	USD	-700 000	-653 107
XS2438217114	Issuance/BondEMTN CFSEISIP XS2438217114/OD/TAUX/09/12/2024	09/12/2024	USD	-1 500 000	-1 399 515
XS2438217205	Issuance/BondEMTN CFSEISIP XS2438217205/OD/TAUX/16/12/2024	16/12/2024	USD	-1 975 000	-1 842 695
XS2438217544	Issuance/BondEMTN CFSEISIP XS2438217544/OD/TAUX/16/12/2024	16/12/2024	USD	-2 000 000	-1 866 020
XS2438217973	Issuance/BondEMTN CFSEISIP XS2438217973/OD/TAUX/16/12/2024	16/12/2024	USD	-3 650 000	-3 405 486
XS2438219169	Issuance/BondEMTN CFSEISIP XS2438219169/OD/TAUX/19/12/2024	19/12/2024	USD	-1 500 000	-1 399 515
XS2438228665	Issuance/BondEMTN CFSEISIP XS2438228665/OD/TAUX/30/12/2024	30/12/2024	USD	-1 250 000	-1 166 262
XS2393096230	Issuance/BondEMTN CFSEISIP XS2393096230/OD/TAUX/13/01/2025	13/01/2025	USD	-975 000	-909 685
XS2367375438	Issuance/BondEMTN CFSEISIP XS2367375438/OD/TAUX/21/07/2025	21/07/2025	USD	-1 000 000	-933 010
XS2367376758	Issuance/BondEMTN CFSEISIP XS2367376758/OD/TAUX/11/08/2025	11/08/2025	USD	-1 000 000	-933 010
XS2392816729	Issuance/BondEMTN CFSEISIP XS2392816729/OD/TAUX/25/08/2025	25/08/2025	USD	-1 000 000	-933 010
XS2392817453	Issuance/BondEMTN CFSEISIP XS2392817453/OD/TAUX/26/08/2025	26/08/2025	USD	-2 000 000	-1 866 020
XS2392817966	Issuance/BondEMTN CFSEISIP XS2392817966/OD/TAUX/02/09/2025	02/09/2025	USD	-1 200 000	-1 119 612
XS2393086272	Issuance/BondEMTN CFSEISIP XS2393086272/OD/TAUX/23/09/2025	23/09/2025	USD	-3 000 000	-2 799 030
XS2393087320	Issuance/BondEMTN CFSEISIP XS2393087320/OD/TAUX/29/09/2025	29/09/2025	USD	-2 000 000	-1 866 020
XS2393087593	Issuance/BondEMTN CFSEISIP XS2393087593/OD/TAUX/29/09/2025	29/09/2025	USD	-2 000 000	-1 866 020
XS2393087676	Issuance/BondEMTN CFSEISIP XS2393087676/OD/TAUX/29/09/2025	29/09/2025	USD	-2 000 000	-1 866 020
XS2393096669	Issuance/BondEMTN CFSEISIP XS2393096669/OD/TAUX/20/10/2025	20/10/2025	USD	-110 000	-102 631
XS2393097121	Issuance/BondEMTN CFSEISIP XS2393097121/OD/TAUX/20/10/2025	20/10/2025	USD	-100 000	-93 301
XS2348525477	Issuance/BondEMTN CFSEISIP XS2348525477/OD/TAUX/29/10/2025	29/10/2025	USD	-4 000 000	-3 732 040
FR1CIBFS2372	Issuance/BondEMTN CFSEISIP FR1CIBFS2372/OD/TAUX/03/11/2025	03/11/2025	USD	-1 000 000	-933 010
XS2393103549	Issuance/BondEMTN CFSEISIP XS2393103549/OD/TAUX/03/11/2025	03/11/2025	USD	-1 000 000	-933 010
XS2438206349	Issuance/BondEMTN CFSEISIP XS2438206349/OD/TAUX/03/11/2025	03/11/2025	USD	-200 000	-186 602
XS2438216223	Issuance/BondEMTN CFSEISIP XS2438216223/OD/TAUX/19/11/2025	19/11/2025	USD	-2 690 000	-2 509 797
XS2438209285	Issuance/BondEMTN CFSEISIP XS2438209285/OD/TAUX/21/11/2025	21/11/2025	USD	-540 000	-503 825

CREDIT AGRICOLE CIB FINANCIAL SOLUTIONS
Rapport financier semestriel le 30 juin 2024

Code Isin	Libellé du Code Isin	Date d'échéance	Devises	Montant Nominal en devise	Montant Nominal en CVEUR
XS2438220092	Issuance/BondEMTN CFSEISIP XS2438220092/OD/TAUX/01/12/2025	01/12/2025	USD	-650 000	-606 456
XS2438215258	Issuance/BondEMTN CFSEISIP XS2438215258/OD/TAUX/08/12/2025	08/12/2025	USD	-2 200 000	-2 052 622
XS2393093997	Issuance/BondEMTN CFSEISIP XS2393093997/OD/TAUX/25/03/2026	25/03/2026	USD	-1 000 000	-933 010
XS2438216819	Issuance/BondEMTN CFSEISIP XS2438216819/OD/TAUX/09/12/2026	09/12/2026	USD	-3 000 000	-2 799 030
XS2438227691	Issuance/BondEMTN CFSEISIP XS2438227691/OD/TAUX/21/12/2026	21/12/2026	USD	-2 000 000	-1 866 020
XS2367375511	Issuance/BondEMTN CFSEISIP XS2367375511/OD/TAUX/19/09/2028	19/09/2028	USD	-896 000	-835 977
XS2367377053	Issuance/BondEMTN CFSEISIP XS2367377053/OD/TAUX/25/09/2028	25/09/2028	USD	-263 000	-245 382
XS2393085894	Issuance/BondEMTN CFSEISIP XS2393085894/OD/TAUX/23/10/2028	23/10/2028	USD	-263 000	-245 382
XS2438206935	Issuance/BondEMTN CFSEISIP XS2438206935/OD/TAUX/21/12/2028	21/12/2028	USD	-342 000	-319 089
XS2438219243	Issuance/BondEMTN CFSEISIP XS2438219243/OD/TAUX/29/12/2028	29/12/2028	USD	-1 610 000	-1 502 146
XS2392822370	Issuance/BondCFSFRPP2 EMTN/OD/TAUX/15/07/2024	15/07/2024	USD	-500 000	-466 505
XS2393083253	Issuance/BondCFSFRPP2 EMTN/OD/TAUX/30/12/2024	30/12/2024	USD	-1 000 000	-933 010
XS2392826447	Issuance/BondCFSFRPP2 EMTN/OD/TAUX/30/06/2025	30/06/2025	USD	-1 500 000	-1 399 515
XS2393090548	Issuance/BondCFSFRPP2 EMTN/OD/TAUX/30/06/2025	30/06/2025	USD	-1 000 000	-933 010
XS2393090621	Issuance/BondCFSFRPP2 EMTN/OD/TAUX/30/06/2025	30/06/2025	USD	-1 000 000	-933 010
XS2393093724	Issuance/BondCFSFRPP2 EMTN/OD/TAUX/30/12/2025	30/12/2025	USD	-2 450 000	-2 285 874
XS2438216900	Issuance/BondCFSFRPP2 EMTN/OD/TAUX/30/12/2025	30/12/2025	USD	-1 900 000	-1 772 719
XS2438220175	Issuance/BondCFSFRPP2 EMTN/OD/TAUX/30/12/2025	30/12/2025	USD	-1 000 000	-933 010
XS2438220258	Issuance/BondCFSFRPP2 EMTN/OD/TAUX/30/12/2025	30/12/2025	USD	-1 000 000	-933 010
XS2316257554	Issuance/BondCFSFRPP2 EMTN/OD/TAUX/30/06/2027	30/06/2027	USD	-1 000 000	-933 010
XS2393083410	Issuance/BondCFSFRPP2 EMTN/OD/TAUX/30/12/2027	30/12/2027	USD	-1 000 000	-933 010
XS2392826363	Issuance/BondCFSFRPP2 EMTN/OD/TAUX/26/08/2029	26/08/2029	USD	-870 000	-811 719
XS2392823345	Issuance/BondCFSFRPP2 EMTN/OD/TAUX/28/06/2032	28/06/2032	USD	-10 000 000	-9 330 099
XS2392825712	Issuance/BondCFSFRPP2 EMTN/OD/TAUX/04/08/2032	04/08/2032	USD	-500 000	-466 505
FR1CIBFS5417	Issuance/BondEMTN CFSSOLIP FR1CIBFS5417/OD/TAUX/27/02/2026	27/02/2026	USD	-1 000 000	-933 010
FR1CIBFS5979	Issuance/BondEMTN CFSSOLIP FR1CIBFS5979/OD/TAUX/12/04/2026	12/04/2026	USD	-600 000	-559 806
FR1CIBFS7686	Issuance/BondEMTN CFSSOLIP FR1CIBFS7686/OD/TAUX/18/05/2027	18/05/2027	USD	-500 000	-466 505
FR1CIBFS8619	Issuance/BondEMTN CFSSOLIP FR1CIBFS8619/OD/TAUX/16/06/2026	16/06/2026	USD	-3 000 000	-2 799 030
XS2438232691	Issuance/BondEMTN CFSSOLIP XS2438232691/OD/TAUX/02/02/2028	02/02/2028	USD	-3 500 000	-3 265 535
XS2438236171	Issuance/BondEMTN CFSSOLIP XS2438236171/OD/TAUX/13/01/2026	13/01/2026	USD	-650 000	-606 456
XS2438236254	Issuance/BondEMTN CFSSOLIP XS2438236254/OD/TAUX/12/01/2028	12/01/2028	USD	-500 000	-466 505
XS2438236841	Issuance/BondEMTN CFSSOLIP XS2438236841/OD/TAUX/05/12/2024	05/12/2024	USD	-1 637 000	-1 527 337
XS2438236924	Issuance/BondEMTN CFSSOLIP XS2438236924/OD/TAUX/17/01/2038	17/01/2038	USD	-1 040 000	-970 330
XS2438237062	Issuance/BondEMTN CFSSOLIP XS2438237062/OD/TAUX/19/01/2031	19/01/2031	USD	-600 000	-559 806
XS2459326349	Issuance/BondEMTN CFSSOLIP XS2459326349/OD/TAUX/06/02/2033	06/02/2033	USD	-890 000	-830 379
XS2459328717	Issuance/BondEMTN CFSSOLIP XS2459328717/OD/TAUX/31/01/2031	31/01/2031	USD	-770 000	-718 418
XS2459328808	Issuance/BondEMTN CFSSOLIP XS2459328808/OD/TAUX/01/02/2033	01/02/2033	USD	-550 000	-513 155
XS2459338864	Issuance/BondEMTN CFSSOLIP XS2459338864/OD/TAUX/08/02/2029	08/02/2029	USD	-610 000	-569 136
XS2459338948	Issuance/BondEMTN CFSSOLIP XS2459338948/OD/TAUX/08/02/2028	08/02/2028	USD	-4 500 000	-4 198 545
XS2459339169	Issuance/BondEMTN CFSSOLIP XS2459339169/OD/TAUX/13/02/2031	13/02/2031	USD	-1 080 000	-1 007 651
XS2459343781	Issuance/BondEMTN CFSSOLIP XS2459343781/OD/TAUX/02/03/2026	28/02/2026	USD	-1 000 000	-933 010
XS2459346370	Issuance/BondEMTN CFSSOLIP XS2459346370/OD/TAUX/17/02/2033	17/02/2033	USD	-1 750 000	-1 632 767
XS2459346453	Issuance/BondEMTN CFSSOLIP XS2459346453/OD/TAUX/17/02/2028	17/02/2028	USD	-700 000	-653 107
XS2459346537	Issuance/BondEMTN CFSSOLIP XS2459346537/OD/TAUX/17/02/2029	17/02/2029	USD	-850 000	-793 058
XS2459346966	Issuance/BondEMTN CFSSOLIP XS2459346966/OD/TAUX/22/02/2033	22/02/2033	USD	-2 970 000	-2 771 039
XS2459349127	Issuance/BondEMTN CFSSOLIP XS2459349127/OD/TAUX/09/03/2031	09/03/2031	USD	-800 000	-746 408
XS2459349390	Issuance/BondEMTN CFSSOLIP XS2459349390/OD/TAUX/23/02/2031	23/02/2031	USD	-600 000	-559 806
XS2459349473	Issuance/BondEMTN CFSSOLIP XS2459349473/OD/TAUX/01/03/2025	01/03/2025	USD	-3 500 000	-3 265 535
XS2459349556	Issuance/BondEMTN CFSSOLIP XS2459349556/OD/TAUX/01/03/2026	01/03/2026	USD	-1 000 000	-933 010
XS2459349630	Issuance/BondEMTN CFSSOLIP XS2459349630/OD/TAUX/22/02/2028	22/02/2028	USD	-500 000	-466 505
XS2459349804	Issuance/BondEMTN CFSSOLIP XS2459349804/OD/TAUX/24/02/2028	24/02/2028	USD	-1 740 000	-1 623 437
XS2459349986	Issuance/BondEMTN CFSSOLIP XS2459349986/OD/TAUX/24/02/2028	24/02/2028	USD	-730 000	-681 097
XS2459354713	Issuance/BondEMTN CFSSOLIP XS2459354713/OD/TAUX/03/03/2026	03/03/2026	USD	-650 000	-606 456
XS2459354804	Issuance/BondEMTN CFSSOLIP XS2459354804/OD/TAUX/24/02/2030	24/02/2030	USD	-1 120 000	-1 044 971
XS2459354986	Issuance/BondEMTN CFSSOLIP XS2459354986/OD/TAUX/24/02/2027	24/02/2027	USD	-770 000	-718 418
XS2459356338	Issuance/BondEMTN CFSSOLIP XS2459356338/OD/TAUX/28/02/2025	28/02/2025	USD	-500 000	-466 505
XS2459356767	Issuance/BondEMTN CFSSOLIP XS2459356767/OD/TAUX/03/03/2028	03/03/2028	USD	-500 000	-466 505
XS2459356841	Issuance/BondEMTN CFSSOLIP XS2459356841/OD/TAUX/08/03/2030	08/03/2030	USD	-1 090 000	-1 016 981
XS2483041898	Issuance/BondEMTN CFSSOLIP XS2483041898/OD/TAUX/15/03/2035	15/03/2035	USD	-790 000	-737 078
XS2483044306	Issuance/BondEMTN CFSSOLIP XS2483044306/OD/TAUX/22/03/2026	22/03/2026	USD	-3 800 000	-3 545 438
XS2483044488	Issuance/BondEMTN CFSSOLIP XS2483044488/OD/TAUX/15/03/2027	15/03/2027	USD	-500 000	-466 505
XS2483044991	Issuance/BondEMTN CFSSOLIP XS2483044991/OD/TAUX/17/03/2028	17/03/2028	USD	-3 000 000	-2 799 030
XS2483046004	Issuance/BondEMTN CFSSOLIP XS2483046004/OD/TAUX/04/04/2026	04/04/2026	USD	-1 300 000	-1 212 913
XS2483046186	Issuance/BondEMTN CFSSOLIP XS2483046186/OD/TAUX/27/03/2028	27/03/2028	USD	-1 000 000	-933 010
XS2483046269	Issuance/BondEMTN CFSSOLIP XS2483046269/OD/TAUX/28/03/2028	28/03/2028	USD	-1 500 000	-1 399 515
XS2483049875	Issuance/BondEMTN CFSSOLIP XS2483049875/OD/TAUX/27/03/2033	27/03/2033	USD	-700 000	-653 107
XS2483050022	Issuance/BondEMTN CFSSOLIP XS2483050022/OD/TAUX/30/09/2025	30/09/2025	USD	-1 600 000	-1 492 816
XS2483050295	Issuance/BondEMTN CFSSOLIP XS2483050295/OD/TAUX/06/04/2033	06/04/2033	USD	-880 000	-821 049
XS2483054875	Issuance/BondEMTN CFSSOLIP XS2483054875/OD/TAUX/11/04/2028	11/04/2028	USD	-2 100 000	-1 959 321
XS2483054958	Issuance/BondEMTN CFSSOLIP XS2483054958/OD/TAUX/06/04/2036	06/04/2036	USD	-620 000	-578 466
XS2483062464	Issuance/BondEMTN CFSSOLIP XS2483062464/OD/TAUX/26/04/2028	26/04/2028	USD	-500 000	-466 505
XS2483062548	Issuance/BondEMTN CFSSOLIP XS2483062548/OD/TAUX/10/05/2028	10/05/2028	USD	-1 000 000	-933 010
XS2483062621	Issuance/BondEMTN CFSSOLIP XS2483062621/OD/TAUX/10/05/2028	10/05/2028	USD	-1 000 000	-933 010
XS2483062894	Issuance/BondEMTN CFSSOLIP XS2483062894/OD/TAUX/26/04/2028	26/04/2028	USD	-1 000 000	-933 010
XS2483062977	Issuance/BondEMTN CFSSOLIP XS2483062977/OD/TAUX/21/04/2031	21/04/2031	USD	-580 000	-541 146
XS2483063199	Issuance/BondEMTN CFSSOLIP XS2483063199/OD/TAUX/27/04/2026	27/04/2026	USD	-890 000	-830 379

CREDIT AGRICOLE CIB FINANCIAL SOLUTIONS
Rapport financier semestriel le 30 juin 2024

Code Isin	Libellé du Code Isin	Date d'échéance	Devise	Montant Nominal en devise	Montant Nominal en CVEUR
XS2483063272	Issuance/BondEMTN CFSSOLIP XS2483063272/OD/TAUX/10/05/2028	10/05/2028	USD	-1 000 000	-933 010
XS2483063355	Issuance/BondEMTN CFSSOLIP XS2483063355/OD/TAUX/24/04/2028	24/04/2028	USD	-500 000	-466 505
XS2483063512	Issuance/BondEMTN CFSSOLIP XS2483063512/OD/TAUX/27/04/2033	27/04/2033	USD	-610 000	-569 136
XS2483065723	Issuance/BondEMTN CFSSOLIP XS2483065723/OD/TAUX/08/05/2026	08/05/2026	USD	-1 000 000	-933 010
XS2483065996	Issuance/BondEMTN CFSSOLIP XS2483065996/OD/TAUX/02/05/2033	02/05/2033	USD	-700 000	-653 107
XS2483073826	Issuance/BondEMTN CFSSOLIP XS2483073826/OD/TAUX/19/05/2031	18/05/2031	USD	-800 000	-746 408
XS2483076415	Issuance/BondEMTN CFSSOLIP XS2483076415/OD/TAUX/10/05/2026	10/05/2026	USD	-3 000 000	-2 799 030
XS2483077066	Issuance/BondEMTN CFSSOLIP XS2483077066/OD/TAUX/22/05/2028	22/05/2028	USD	-500 000	-466 505
XS2483079609	Issuance/BondEMTN CFSSOLIP XS2483079609/OD/TAUX/19/05/2028	19/05/2028	USD	-1 000 000	-933 010
XS2483079781	Issuance/BondEMTN CFSSOLIP XS2483079781/OD/TAUX/19/05/2028	19/05/2028	USD	-640 000	-597 126
XS2483079864	Issuance/BondEMTN CFSSOLIP XS2483079864/OD/TAUX/05/06/2030	05/06/2030	USD	-1 000 000	-933 010
XS2483080102	Issuance/BondEMTN CFSSOLIP XS2483080102/OD/TAUX/23/05/2028	23/05/2028	USD	-1 000 000	-933 010
XS2483083460	Issuance/BondEMTN CFSSOLIP XS2483083460/OD/TAUX/02/06/2033	02/06/2033	USD	-870 000	-811 719
XS2483087024	Issuance/BondEMTN CFSSOLIP XS2483087024/OD/TAUX/26/05/2028	26/05/2028	USD	-500 000	-466 505
XS2483089400	Issuance/BondEMTN CFSSOLIP XS2483089400/OD/TAUX/30/05/2028	30/05/2028	USD	-1 000 000	-933 010
XS2483089582	Issuance/BondEMTN CFSSOLIP XS2483089582/OD/TAUX/30/05/2027	30/05/2027	USD	-1 900 000	-1 772 719
XS2483089665	Issuance/BondEMTN CFSSOLIP XS2483089665/OD/TAUX/30/05/2028	30/05/2028	USD	-2 100 000	-1 959 321
XS2483093188	Issuance/BondEMTN CFSSOLIP XS2483093188/OD/TAUX/02/06/2028	02/06/2028	USD	-500 000	-466 505
XS2483093261	Issuance/BondEMTN CFSSOLIP XS2483093261/OD/TAUX/05/06/2033	05/06/2033	USD	-950 000	-886 359
XS2483093931	Issuance/BondEMTN CFSSOLIP XS2483093931/OD/TAUX/16/06/2025	16/06/2025	USD	-1 000 000	-933 010
XS2516348583	Issuance/BondEMTN CFSSOLIP XS2516348583/OD/TAUX/30/06/2026	30/06/2026	USD	-2 000 000	-1 866 020
XS2516353310	Issuance/BondEMTN CFSSOLIP XS2516353310/OD/TAUX/21/06/2026	21/06/2026	USD	-1 000 000	-933 010
XS2516369159	Issuance/BondEMTN CFSSOLIP XS2516369159/OD/TAUX/29/06/2028	29/06/2028	USD	-1 000 000	-933 010
XS2438233822	Issuance/BondEMTN CFSEISIP XS2438233822/OD/TAUX/12/07/2024	12/07/2024	USD	-1 000 000	-933 010
XS2459346701	Issuance/BondEMTN CFSEISIP XS2459346701/OD/TAUX/26/08/2026	26/08/2026	USD	-2 940 000	-2 743 049
XS2459352691	Issuance/BondEMTN CFSEISIP XS2459352691/OD/TAUX/17/03/2026	17/03/2026	USD	-2 000 000	-1 866 020
XS2459356171	Issuance/BondEMTN CFSEISIP XS2459356171/OD/TAUX/02/09/2025	02/09/2025	USD	-360 000	-335 884
XS2483046699	Issuance/BondEMTN CFSEISIP XS2483046699/OD/TAUX/08/10/2024	08/10/2024	USD	-1 000 000	-933 010
XS2483046855	Issuance/BondEMTN CFSEISIP XS2483046855/OD/TAUX/07/04/2025	07/04/2025	USD	-2 400 000	-2 239 224
XS2483049289	Issuance/BondEMTN CFSEISIP XS2483049289/OD/TAUX/06/04/2026	06/04/2026	USD	-750 000	-699 757
XS2483049362	Issuance/BondEMTN CFSEISIP XS2483049362/OD/TAUX/06/04/2026	06/04/2026	USD	-750 000	-699 757
XS2483049446	Issuance/BondEMTN CFSEISIP XS2483049446/OD/TAUX/06/04/2026	06/04/2026	USD	-750 000	-699 757
XS2483054792	Issuance/BondEMTN CFSEISIP XS2483054792/OD/TAUX/21/04/2025	21/04/2025	USD	-400 000	-373 204
XS2483057977	Issuance/BondEMTN CFSEISIP XS2483057977/OD/TAUX/28/04/2025	28/04/2025	USD	-1 000 000	-933 010
XS2483066705	Issuance/BondEMTN CFSEISIP XS2483066705/OD/TAUX/15/11/2024	15/11/2024	USD	-310 000	-289 233
XS2483066887	Issuance/BondEMTN CFSEISIP XS2483066887/OD/TAUX/15/11/2024	15/11/2024	USD	-360 000	-335 884
XS2483078460	Issuance/BondEMTN CFSEISIP XS2483078460/OD/TAUX/25/11/2024	25/11/2024	USD	-1 065 000	-993 656
XS2483090598	Issuance/BondEMTN CFSEISIP XS2483090598/OD/TAUX/12/12/2024	12/12/2024	USD	-260 000	-242 583
XS2483090671	Issuance/BondEMTN CFSEISIP XS2483090671/OD/TAUX/12/12/2024	12/12/2024	USD	-155 000	-144 617
XS2483092370	Issuance/BondEMTN CFSEISIP XS2483092370/OD/TAUX/24/06/2025	24/06/2025	USD	-500 000	-466 505
XS2516349045	Issuance/BondEMTN CFSEISIP XS2516349045/OD/TAUX/02/07/2024	02/07/2024	USD	-500 000	-466 505
XS2516370322	Issuance/BondEMTN CFSEISIP XS2516370322/OD/TAUX/09/07/2024	09/07/2024	USD	-750 000	-699 757
XS2438224755	Issuance/BondEMTN CFSEISIP XS2438224755/OD/TAUX/07/04/2025	07/04/2025	USD	-1 750 000	-1 632 767
XS2459345646	Issuance/BondEMTN CFSEISIP XS2459345646/OD/TAUX/07/03/2025	07/03/2025	USD	-2 000 000	-1 866 020
XS2459345992	Issuance/BondEMTN CFSEISIP XS2459345992/OD/TAUX/08/03/2027	08/03/2027	USD	-3 650 000	-3 405 486
XS2516334955	Issuance/BondEMTN CFSEISIP XS2516334955/OD/TAUX/23/06/2025	23/06/2025	USD	-1 000 000	-933 010
XS2516378739	Issuance/BondEMTN CFSSOLIP XS2516378739/OD/TAUX/14/07/2026	14/07/2026	USD	-1 850 000	-1 726 068
FR1CIBFS5706	Issuance/BondEMTN CFSSOLIP FR1CIBFS5706/OD/TAUX/02/03/2026	02/03/2026	USD	-535 000	-499 160
FR1CIBFS9179	Issuance/BondEMTN CFSSOLIP FR1CIBFS9179/OD/TAUX/05/07/2026	05/07/2026	USD	-600 000	-559 806
XS2516380982	Issuance/BondEMTN CFSSOLIP XS2516380982/OD/TAUX/03/07/2028	03/07/2028	USD	-500 000	-466 505
XS2516386245	Issuance/BondEMTN CFSSOLIP XS2516386245/OD/TAUX/10/07/2030	10/07/2030	USD	-1 800 000	-1 679 418
XS2516373771	Issuance/BondEMTN CFSEISIP XS2516373771/OD/TAUX/19/07/2024	19/07/2024	USD	-2 000 000	-1 866 020
XS2387182368	Issuance/BondEMTN CFSEISIP XS2387182368/OD/TAUX/01/08/2024	01/08/2024	USD	-600 000	-559 806
XS2459325960	Issuance/BondEMTN CFSEISIP XS2459325960/OD/TAUX/13/08/2024	13/08/2024	USD	-1 950 000	-1 819 369
XS2438223609	Issuance/BondEMTN CFSEISIP XS2438223609/OD/TAUX/14/08/2024	14/08/2024	USD	-660 000	-615 787
XS2459334871	Issuance/BondEMTN CFSEISIP XS2459334871/OD/TAUX/21/08/2024	21/08/2024	USD	-750 000	-699 757
XS2459352931	Issuance/BondEMTN CFSEISIP XS2459352931/OD/TAUX/17/09/2024	17/09/2024	USD	-2 000 000	-1 866 020
XS2483042433	Issuance/BondEMTN CFSEISIP XS2483042433/OD/TAUX/20/09/2024	20/09/2024	USD	-450 000	-419 854
XS2438226370	Issuance/BondEMTN CFSEISIP XS2438226370/OD/TAUX/04/11/2024	04/11/2024	USD	-1 000 000	-933 010
XS2483080953	Issuance/BondEMTN CFSEISIP XS2483080953/OD/TAUX/04/12/2024	04/12/2024	USD	-2 297 000	-2 143 124
XS2516348070	Issuance/BondEMTN CFSEISIP XS2516348070/OD/TAUX/30/12/2024	30/12/2024	USD	-1 071 000	-999 254
XS2438233582	Issuance/BondEMTN CFSEISIP XS2438233582/OD/TAUX/21/01/2025	21/01/2025	USD	-1 400 000	-1 306 214
XS2438235108	Issuance/BondEMTN CFSEISIP XS2438235108/OD/TAUX/30/01/2025	30/01/2025	USD	-300 000	-279 903
XS2438238623	Issuance/BondEMTN CFSEISIP XS2438238623/OD/TAUX/07/02/2025	07/02/2025	USD	-3 020 000	-2 817 690
XS2459325614	Issuance/BondEMTN CFSEISIP XS2459325614/OD/TAUX/10/02/2025	10/02/2025	USD	-2 000 000	-1 866 020
XS2299243894	Issuance/BondEMTN CFSEISIP XS2299243894/OD/TAUX/13/02/2025	13/02/2025	USD	-5 470 000	-5 103 564
XS2459334285	Issuance/BondEMTN CFSEISIP XS2459334285/OD/TAUX/21/02/2025	21/02/2025	USD	-600 000	-559 806
XS2459335258	Issuance/BondEMTN CFSEISIP XS2459335258/OD/TAUX/24/02/2025	24/02/2025	USD	-1 000 000	-933 010
XS2459336140	Issuance/BondEMTN CFSEISIP XS2459336140/OD/TAUX/27/02/2025	27/02/2025	USD	-1 875 000	-1 749 394
XS2459340175	Issuance/BondEMTN CFSEISIP XS2459340175/OD/TAUX/27/02/2025	27/02/2025	USD	-600 000	-559 806
XS2459344912	Issuance/BondEMTN CFSEISIP XS2459344912/OD/TAUX/03/03/2025	03/03/2025	USD	-6 000 000	-5 598 059
XS2459345133	Issuance/BondEMTN CFSEISIP XS2459345133/OD/TAUX/03/03/2025	03/03/2025	USD	-6 000 000	-5 598 059
XS2459351883	Issuance/BondEMTN CFSEISIP XS2459351883/OD/TAUX/17/03/2025	17/03/2025	USD	-1 000 000	-933 010
XS2459353236	Issuance/BondEMTN CFSEISIP XS2459353236/OD/TAUX/21/03/2025	21/03/2025	USD	-3 570 000	-3 330 845
XS2459353400	Issuance/BondEMTN CFSEISIP XS2459353400/OD/TAUX/24/03/2025	24/03/2025	USD	-2 520 000	-2 351 185
XS2483042276	Issuance/BondEMTN CFSEISIP XS2483042276/OD/TAUX/26/03/2025	26/03/2025	USD	-2 340 000	-2 183 243

CREDIT AGRICOLE CIB FINANCIAL SOLUTIONS
Rapport financier semestriel le 30 juin 2024

Code Isin	Libellé du Code Isin	Date d'échéance	Devise	Montant Nominal en devise	Montant Nominal en CVEUR
XS2483047580	Issuance/BondEMTN CFSEISIP XS2483047580/OD/TAUX/13/03/2025	10/04/2025	USD	-1 000 000	-933 010
XS2483053711	Issuance/BondEMTN CFSEISIP XS2483053711/OD/TAUX/21/04/2025	21/04/2025	USD	-1 000 000	-933 010
XS2483058868	Issuance/BondEMTN CFSEISIP XS2483058868/OD/TAUX/12/05/2025	12/05/2025	USD	-3 000 000	-2 799 030
XS2483061060	Issuance/BondEMTN CFSEISIP XS2483061060/OD/TAUX/12/05/2025	12/05/2025	USD	-1 500 000	-1 399 515
XS2483061573	Issuance/BondEMTN CFSEISIP XS2483061573/OD/TAUX/14/05/2025	14/05/2025	USD	-2 415 000	-2 253 219
XS2483073073	Issuance/BondEMTN CFSEISIP XS2483073073/OD/TAUX/19/05/2025	19/05/2025	USD	-1 000 000	-933 010
XS2459344755	Issuance/BondEMTN CFSEISIP XS2459344755/OD/TAUX/30/05/2025	30/05/2025	USD	-1 000 000	-933 010
XS2483068156	Issuance/BondEMTN CFSEISIP XS2483068156/OD/TAUX/03/06/2025	03/06/2025	USD	-495 000	-461 840
XS2483093774	Issuance/BondEMTN CFSEISIP XS2483093774/OD/TAUX/16/06/2025	16/06/2025	USD	-3 000 000	-2 799 030
XS2483085838	Issuance/BondEMTN CFSEISIP XS2483085838/OD/TAUX/20/06/2025	20/06/2025	USD	-500 000	-466 505
XS2483085911	Issuance/BondEMTN CFSEISIP XS2483085911/OD/TAUX/26/06/2025	26/06/2025	USD	-3 070 000	-2 864 340
XS2516345720	Issuance/BondEMTN CFSEISIP XS2516345720/OD/TAUX/01/07/2025	01/07/2025	USD	-2 000 000	-1 866 020
XS2483092537	Issuance/BondEMTN CFSEISIP XS2483092537/OD/TAUX/07/07/2025	30/06/2025	USD	-1 000 000	-933 010
XS2516353153	Issuance/BondEMTN CFSEISIP XS2516353153/OD/TAUX/07/07/2025	07/07/2025	USD	-5 000 000	-4 665 049
XS2516368342	Issuance/BondEMTN CFSEISIP XS2516368342/OD/TAUX/08/07/2025	08/07/2025	USD	-3 000 000	-2 799 030
XS2438233665	Issuance/BondEMTN CFSEISIP XS2438233665/OD/TAUX/20/01/2026	20/01/2026	USD	-1 650 000	-1 539 466
XS2438238540	Issuance/BondEMTN CFSEISIP XS2438238540/OD/TAUX/02/02/2026	02/02/2026	USD	-1 000 000	-933 010
XS2393084145	Issuance/BondEMTN CFSEISIP XS2393084145/OD/TAUX/09/02/2026	09/02/2026	USD	-4 718 000	-4 401 941
XS2438239274	Issuance/BondEMTN CFSEISIP XS2438239274/OD/TAUX/09/02/2026	09/02/2026	USD	-1 100 000	-1 026 311
XS2393084574	Issuance/BondEMTN CFSEISIP XS2393084574/OD/TAUX/17/02/2026	17/02/2026	USD	-3 995 000	-3 727 375
XS2459332826	Issuance/BondEMTN CFSEISIP XS2459332826/OD/TAUX/17/02/2026	17/02/2026	USD	-1 250 000	-1 166 262
XS2459352774	Issuance/BondEMTN CFSEISIP XS2459352774/OD/TAUX/17/03/2026	17/03/2026	USD	-1 700 000	-1 586 117
XS2483042359	Issuance/BondEMTN CFSEISIP XS2483042359/OD/TAUX/25/03/2026	25/03/2026	USD	-3 760 000	-3 508 117
XS2483051343	Issuance/BondEMTN CFSEISIP XS2483051343/OD/TAUX/13/04/2026	13/04/2026	USD	-1 045 000	-974 995
XS2483052317	Issuance/BondEMTN CFSEISIP XS2483052317/OD/TAUX/22/04/2026	22/04/2026	USD	-1 000 000	-933 010
XS2438225646	Issuance/BondEMTN CFSEISIP XS2438225646/OD/TAUX/04/05/2026	04/05/2026	USD	-4 108 000	-3 832 805
XS2438225729	Issuance/BondEMTN CFSEISIP XS2438225729/OD/TAUX/04/05/2026	04/05/2026	USD	-275 000	-256 578
XS2438225992	Issuance/BondEMTN CFSEISIP XS2438225992/OD/TAUX/04/05/2026	04/05/2026	USD	-340 000	-317 223
XS2438226297	Issuance/BondEMTN CFSEISIP XS2438226297/OD/TAUX/04/05/2026	04/05/2026	USD	-629 000	-586 863
XS2483058942	Issuance/BondEMTN CFSEISIP XS2483058942/OD/TAUX/04/05/2026	04/05/2026	USD	-3 000 000	-2 799 030
XS2483078890	Issuance/BondEMTN CFSEISIP XS2483078890/OD/TAUX/03/06/2026	03/06/2026	USD	-5 000 000	-4 665 049
XS2459329442	Issuance/BondEMTN CFSEISIP XS2459329442/OD/TAUX/29/06/2026	29/06/2026	USD	-3 500 000	-3 265 535
XS2483092701	Issuance/BondEMTN CFSEISIP XS2483092701/OD/TAUX/06/07/2026	06/07/2026	USD	-2 942 000	-2 744 915
XS2483092883	Issuance/BondEMTN CFSEISIP XS2483092883/OD/TAUX/06/07/2026	06/07/2026	USD	-4 000 000	-3 732 040
XS2516359515	Issuance/BondEMTN CFSEISIP XS2516359515/OD/TAUX/13/07/2026	13/07/2026	USD	-2 350 000	-2 192 573
XS2516351967	Issuance/BondEMTN CFSEISIP XS2516351967/OD/TAUX/14/08/2026	14/08/2026	USD	-323 000	-301 362
XS2438234713	Issuance/BondEMTN CFSEISIP XS2438234713/OD/TAUX/01/02/2027	01/02/2027	USD	-1 500 000	-1 399 515
XS2438234804	Issuance/BondEMTN CFSEISIP XS2438234804/OD/TAUX/01/02/2027	01/02/2027	USD	-1 500 000	-1 399 515
XS2438235363	Issuance/BondEMTN CFSEISIP XS2438235363/OD/TAUX/02/02/2027	02/02/2027	USD	-1 200 000	-1 119 612
XS2459332404	Issuance/BondEMTN CFSEISIP XS2459332404/OD/TAUX/16/02/2027	16/02/2027	USD	-1 000 000	-933 010
XS2459335092	Issuance/BondEMTN CFSEISIP XS2459335092/OD/TAUX/22/02/2027	22/02/2027	USD	-1 500 000	-1 399 515
XS2459343435	Issuance/BondEMTN CFSEISIP XS2459343435/OD/TAUX/02/03/2027	02/03/2027	USD	-1 500 000	-1 399 515
XS2483038837	Issuance/BondEMTN CFSEISIP XS2483038837/OD/TAUX/07/04/2027	07/04/2027	USD	-1 500 000	-1 399 515
XS2483059080	Issuance/BondEMTN CFSEISIP XS2483059080/OD/TAUX/03/05/2027	03/05/2027	USD	-3 000 000	-2 799 030
XS2516350480	Issuance/BondEMTN CFSEISIP XS2516350480/OD/TAUX/06/07/2027	06/07/2027	USD	-2 000 000	-1 866 020
XS2516371304	Issuance/BondEMTN CFSEISIP XS2516371304/OD/TAUX/08/07/2027	08/07/2027	USD	-2 000 000	-1 866 020
XS2516371643	Issuance/BondEMTN CFSEISIP XS2516371643/OD/TAUX/08/07/2027	08/07/2027	USD	-2 000 000	-1 866 020
FR1CIBFS6670	Issuance/BondEMTN CFSEISIP FR1CIBFS6670/OD/TAUX/05/04/2028	05/04/2028	USD	-1 600 000	-1 492 816
FR1CIBFS7850	Issuance/BondEMTN CFSEISIP FR1CIBFS7850/OD/TAUX/16/05/2028	16/05/2028	USD	-1 600 000	-1 492 816
XS2483078627	Issuance/BondEMTN CFSEISIP XS2483078627/OD/TAUX/26/05/2028	26/05/2028	USD	-1 100 000	-1 026 311
XS2483082819	Issuance/BondEMTN CFSEISIP XS2483082819/OD/TAUX/13/06/2028	13/06/2028	USD	-2 000 000	-1 866 020
XS2516352346	Issuance/BondEMTN CFSEISIP XS2516352346/OD/TAUX/05/07/2028	05/07/2028	USD	-3 000 000	-2 799 030
XS2516359945	Issuance/BondEMTN CFSEISIP XS2516359945/OD/TAUX/07/07/2028	07/07/2028	USD	-600 000	-559 806
XS2459333121	Issuance/BondEMTN CFSEISIP XS2459333121/OD/TAUX/08/03/2029	08/03/2029	USD	-2 000 000	-1 866 020
XS2483045618	Issuance/BondEMTN CFSEISIP XS2483045618/OD/TAUX/11/05/2029	11/05/2029	USD	-701 000	-654 040
XS2483061490	Issuance/BondEMTN CFSEISIP XS2483061490/OD/TAUX/25/06/2029	25/06/2029	USD	-608 000	-567 270
XS2459338781	Issuance/BondCFSFRPP2 EMTN/OD/TAUX/30/12/2024	30/12/2024	USD	-2 000 000	-1 866 020
XS2459341496	Issuance/BondCFSFRPP2 EMTN/OD/TAUX/30/12/2027	30/12/2027	USD	-2 000 000	-1 866 020
XS2459341579	Issuance/BondCFSFRPP2 EMTN/OD/TAUX/30/12/2024	30/12/2024	USD	-3 200 000	-2 985 632
XS2459346297	Issuance/BondCFSFRPP2 EMTN/OD/TAUX/30/12/2024	30/12/2024	USD	-2 960 000	-2 761 709
XS2483042862	Issuance/BondCFSFRPP2 EMTN/OD/TAUX/03/10/2025	03/10/2025	USD	-500 000	-466 505
XS2483047150	Issuance/BondCFSFRPP2 EMTN/OD/TAUX/30/06/2028	30/06/2028	USD	-1 000 000	-933 010
XS2483050451	Issuance/BondCFSFRPP2 EMTN/OD/TAUX/31/03/2027	31/03/2027	USD	-1 110 000	-1 035 641
XS2483062381	Issuance/BondCFSFRPP2 EMTN/OD/TAUX/30/06/2028	30/06/2028	USD	-1 000 000	-933 010
XS2516342461	Issuance/BondCFSFRPP2 EMTN/OD/TAUX/30/06/2028	30/06/2028	USD	-1 000 000	-933 010
XS2483078114	Issuance/BondCFSFRPP2 EMTN/OD/TAUX/24/02/2025	24/02/2025	USD	-10 300 000	-9 610 002
XS2483076258	Issuance/BondCFSFRPP2 EMTN/OD/TAUX/22/08/2024	22/08/2024	USD	-2 500 000	-2 332 525
XS2483044645	Issuance/BondCFSFRPP2 EMTN/OD/TAUX/20/09/2024	20/09/2024	USD	-2 550 000	-2 379 175
XS2483066028	Issuance/BondCFSFRPP2 EMTN/OD/TAUX/20/03/2025	20/03/2025	USD	-6 250 000	-5 831 312
XS2459356411	Issuance/BondCFSFRPP2 EMTN/OD/TAUX/28/02/2025	28/02/2025	USD	-500 000	-466 505
XS2483039488	Issuance/BondCFSFRPP2 EMTN/OD/TAUX/09/03/2025	09/03/2025	USD	-500 000	-466 505
XS2516353583	Issuance/BondCFSFRPP2 EMTN/OD/TAUX/30/12/2025	30/12/2025	USD	-2 750 000	-2 565 777
XS2459356254	Issuance/BondCFSFRPP2 EMTN/OD/TAUX/09/03/2028	09/03/2028	USD	-5 000 000	-4 665 049
XS2483041971	Issuance/BondCFSFRPP2 EMTN/OD/TAUX/13/03/2028	13/03/2028	USD	-3 080 000	-2 873 670
XS2483086992	Issuance/BondCFSFRPP2 EMTN/OD/TAUX/01/06/2028	01/06/2028	USD	-4 510 000	-4 207 875
XS2483077140	Issuance/BondCFSFRPP2 EMTN/OD/TAUX/30/06/2028	30/06/2028	USD	-1 000 000	-933 010

CREDIT AGRICOLE CIB FINANCIAL SOLUTIONS
Rapport financier semestriel le 30 juin 2024

Code Isin	Libellé du Code Isin	Date d'échéance	Devises	Montant Nominal en devise	Montant Nominal en CVEUR
XS2483044561	Issuance/BondCFSFRPP2 EMTN/0D/TAUX/17/03/2030	17/03/2030	USD	-2 000 000	-1 866 020
XS2459326422	Issuance/BondCFSFRPP2 EMTN/0D/TAUX/29/12/2032	29/12/2032	USD	-10 000 000	-9 330 099
FR2CIBFS2678	Issuance/BondEMTN CFSSOLIP FR2CIBFS2678/0D/TAUX/24/10/2026	24/10/2026	USD	-1 800 000	-1 679 418
FR1CIBFS9690	Issuance/BondEMTN CFSSOLIP FR1CIBFS9690/0D/TAUX/21/08/2028	21/08/2028	USD	-2 805 000	-2 617 093
FR2CIBFS0193	Issuance/BondEMTN CFSSOLIP FR2CIBFS0193/0D/TAUX/03/08/2025	03/08/2025	USD	-2 000 000	-1 866 020
FR2CIBFS1084	Issuance/BondEMTN CFSSOLIP FR2CIBFS1084/0D/TAUX/10/10/2031	10/10/2031	USD	-500 000	-466 505
FR2CIBFS2132	Issuance/BondEMTN CFSSOLIP FR2CIBFS2132/0D/TAUX/05/10/2026	05/10/2026	USD	-760 000	-709 088
FR2CIBFS3353	Issuance/BondEMTN CFSSOLIP FR2CIBFS3353/0D/TAUX/03/11/2029	03/11/2029	USD	-5 000 000	-4 665 049
FR2CIBFS3411	Issuance/BondEMTN CFSSOLIP FR2CIBFS3411/0D/TAUX/08/11/2028	08/11/2028	USD	-450 000	-419 854
FR2CIBFS3528	Issuance/BondEMTN CFSSOLIP FR2CIBFS3528/0D/TAUX/10/11/2028	10/11/2028	USD	-680 000	-634 447
FR2CIBFS2538	Issuance/BondEMTN CFSSOLIP FR2CIBFS2538/0D/TAUX/25/10/2028	25/10/2028	USD	-600 000	-559 806
FR2CIBFS3627	Issuance/BondEMTN CFSSOLIP FR2CIBFS3627/0D/TAUX/13/11/2026	13/11/2026	USD	-1 000 000	-933 010
FR2CIBFS3650	Issuance/BondEMTN CFSSOLIP FR2CIBFS3650/0D/TAUX/13/11/2025	13/11/2025	USD	-3 000 000	-2 799 030
FR2CIBFS4278	Issuance/BondEMTN CFSSOLIP FR2CIBFS4278/0D/TAUX/20/12/2028	20/12/2028	USD	-2 000 000	-1 866 020
XS2517130576	Issuance/BondEMTN CFSSOLIP XS2517130576/0D/TAUX/08/08/2028	08/08/2028	USD	-10 910 000	-10 179 138
XS2459355793	Issuance/BondEMTN CFSSOLIP XS2459355793/0D/TAUX/11/08/2028	11/08/2028	USD	-1 000 000	-933 010
XS2459356098	Issuance/BondEMTN CFSSOLIP XS2459356098/0D/TAUX/22/08/2028	22/08/2028	USD	-2 700 000	-2 519 127
XS2516349631	Issuance/BondEMTN CFSSOLIP XS2516349631/0D/TAUX/10/07/2025	10/07/2025	USD	-1 090 000	-1 016 981
XS2517104811	Issuance/BondEMTN CFSSOLIP XS2517104811/0D/TAUX/11/07/2026	11/07/2026	USD	-500 000	-466 505
XS2517105628	Issuance/BondEMTN CFSSOLIP XS2517105628/0D/TAUX/17/07/2028	17/07/2028	USD	-1 100 000	-1 026 311
XS2517108648	Issuance/BondEMTN CFSSOLIP XS2517108648/0D/TAUX/27/01/2025	27/01/2025	USD	-1 200 000	-1 119 612
XS2517109703	Issuance/BondEMTN CFSSOLIP XS2517109703/0D/TAUX/14/07/2025	14/07/2025	USD	-1 600 000	-1 492 816
XS2517109968	Issuance/BondEMTN CFSSOLIP XS2517109968/0D/TAUX/17/07/2028	17/07/2028	USD	-500 000	-466 505
XS2517110032	Issuance/BondEMTN CFSSOLIP XS2517110032/0D/TAUX/18/07/2025	18/07/2025	USD	-820 000	-765 068
XS2517110115	Issuance/BondEMTN CFSSOLIP XS2517110115/0D/TAUX/25/07/2031	25/07/2031	USD	-500 000	-466 505
XS2517110206	Issuance/BondEMTN CFSSOLIP XS2517110206/0D/TAUX/21/07/2028	21/07/2028	USD	-500 000	-466 505
XS2517114026	Issuance/BondEMTN CFSSOLIP XS2517114026/0D/TAUX/25/07/2028	25/07/2028	USD	-1 800 000	-1 679 418
XS2517117631	Issuance/BondEMTN CFSSOLIP XS2517117631/0D/TAUX/27/07/2028	27/07/2028	USD	-1 000 000	-933 010
XS2517119686	Issuance/BondEMTN CFSSOLIP XS2517119686/0D/TAUX/14/08/2025	14/08/2025	USD	-2 125 000	-1 982 646
XS2517120262	Issuance/BondEMTN CFSSOLIP XS2517120262/0D/TAUX/15/08/2028	15/08/2028	USD	-3 000 000	-2 799 030
XS2517123282	Issuance/BondEMTN CFSSOLIP XS2517123282/0D/TAUX/03/08/2033	03/08/2033	USD	-500 000	-466 505
XS2517129057	Issuance/BondEMTN CFSSOLIP XS2517129057/0D/TAUX/04/08/2031	04/08/2031	USD	-850 000	-793 058
XS2517129131	Issuance/BondEMTN CFSSOLIP XS2517129131/0D/TAUX/10/08/2030	10/08/2030	USD	-1 000 000	-933 010
XS2517129214	Issuance/BondEMTN CFSSOLIP XS2517129214/0D/TAUX/04/08/2030	04/08/2030	USD	-500 000	-466 505
XS2517129487	Issuance/BondEMTN CFSSOLIP XS2517129487/0D/TAUX/06/09/2028	06/09/2028	USD	-1 550 000	-1 446 165
XS2517130659	Issuance/BondEMTN CFSSOLIP XS2517130659/0D/TAUX/08/08/2028	08/08/2028	USD	-1 110 000	-1 035 641
XS2517133919	Issuance/BondEMTN CFSSOLIP XS2517133919/0D/TAUX/24/08/2028	24/08/2028	USD	-4 500 000	-4 198 545
XS2517134057	Issuance/BondEMTN CFSSOLIP XS2517134057/0D/TAUX/09/08/2025	09/08/2025	USD	-1 000 000	-933 010
XS2517134131	Issuance/BondEMTN CFSSOLIP XS2517134131/0D/TAUX/15/08/2026	15/08/2026	USD	-1 840 000	-1 716 738
XS2583050278	Issuance/BondEMTN CFSSOLIP XS2583050278/0D/TAUX/15/08/2028	15/08/2028	USD	-500 000	-466 505
XS2583050351	Issuance/BondEMTN CFSSOLIP XS2583050351/0D/TAUX/22/08/2030	22/08/2030	USD	-1 000 000	-933 010
XS2583050609	Issuance/BondEMTN CFSSOLIP XS2583050609/0D/TAUX/25/08/2026	25/08/2026	USD	-20 000 000	-18 660 198
XS2583050948	Issuance/BondEMTN CFSSOLIP XS2583050948/0D/TAUX/28/08/2028	28/08/2028	USD	-3 900 000	-3 638 739
XS2583053702	Issuance/BondEMTN CFSSOLIP XS2583053702/0D/TAUX/17/08/2028	17/08/2028	USD	-520 000	-485 165
XS2583053967	Issuance/BondEMTN CFSSOLIP XS2583053967/0D/TAUX/18/08/2028	18/08/2028	USD	-700 000	-653 107
XS2583054189	Issuance/BondEMTN CFSSOLIP XS2583054189/0D/TAUX/22/08/2027	22/08/2027	USD	-540 000	-503 825
XS2583055152	Issuance/BondEMTN CFSSOLIP XS2583055152/0D/TAUX/31/08/2026	31/08/2026	USD	-2 000 000	-1 866 020
XS2583057521	Issuance/BondEMTN CFSSOLIP XS2583057521/0D/TAUX/25/08/2028	25/08/2028	USD	-500 000	-466 505
XS2583057794	Issuance/BondEMTN CFSSOLIP XS2583057794/0D/TAUX/31/08/2030	31/08/2030	USD	-1 120 000	-1 044 971
XS2583064220	Issuance/BondEMTN CFSSOLIP XS2583064220/0D/TAUX/06/03/2025	06/03/2025	USD	-3 000 000	-2 799 030
XS2583064493	Issuance/BondEMTN CFSSOLIP XS2583064493/0D/TAUX/06/09/2025	06/09/2025	USD	-3 000 000	-2 799 030
XS2583065896	Issuance/BondEMTN CFSSOLIP XS2583065896/0D/TAUX/08/09/2026	08/09/2026	USD	-595 000	-555 141
XS2583069377	Issuance/BondEMTN CFSSOLIP XS2583069377/0D/TAUX/14/09/2025	14/09/2025	USD	-1 500 000	-1 399 515
XS2583070110	Issuance/BondEMTN CFSSOLIP XS2583070110/0D/TAUX/15/09/2026	15/09/2026	USD	-5 000 000	-4 665 049
XS2583072322	Issuance/BondEMTN CFSSOLIP XS2583072322/0D/TAUX/01/09/2027	01/09/2027	USD	-600 000	-559 806
XS2583072595	Issuance/BondEMTN CFSSOLIP XS2583072595/0D/TAUX/06/09/2033	06/09/2033	USD	-940 000	-877 029
XS2583072751	Issuance/BondEMTN CFSSOLIP XS2583072751/0D/TAUX/07/09/2028	07/09/2028	USD	-500 000	-466 505
XS2583077636	Issuance/BondEMTN CFSSOLIP XS2583077636/0D/TAUX/08/09/2026	08/09/2026	USD	-600 000	-559 806
XS2583382861	Issuance/BondEMTN CFSSOLIP XS2583382861/0D/TAUX/21/09/2028	21/09/2028	USD	-2 250 000	-2 099 272
XS2583384990	Issuance/BondEMTN CFSSOLIP XS2583384990/0D/TAUX/26/09/2026	26/09/2026	USD	-21 000 000	-19 593 208
XS2583386425	Issuance/BondEMTN CFSSOLIP XS2583386425/0D/TAUX/13/09/2028	13/09/2028	USD	-500 000	-466 505
XS2583386771	Issuance/BondEMTN CFSSOLIP XS2583386771/0D/TAUX/14/09/2026	14/09/2026	USD	-500 000	-466 505
XS2583395178	Issuance/BondEMTN CFSSOLIP XS2583395178/0D/TAUX/27/09/2026	27/09/2026	USD	-3 000 000	-2 799 030
XS2583396143	Issuance/BondEMTN CFSSOLIP XS2583396143/0D/TAUX/19/09/2028	19/09/2028	USD	-600 000	-559 806
XS2583404772	Issuance/BondEMTN CFSSOLIP XS2583404772/0D/TAUX/02/10/2026	02/10/2026	USD	-870 000	-811 719
XS2583404939	Issuance/BondEMTN CFSSOLIP XS2583404939/0D/TAUX/12/10/2028	12/10/2028	USD	-500 000	-466 505
XS2583405076	Issuance/BondEMTN CFSSOLIP XS2583405076/0D/TAUX/02/10/2028	02/10/2028	USD	-550 000	-513 155
XS2583405407	Issuance/BondEMTN CFSSOLIP XS2583405407/0D/TAUX/13/10/2031	13/10/2031	USD	-2 530 000	-2 360 515
XS2583405746	Issuance/BondEMTN CFSSOLIP XS2583405746/0D/TAUX/17/10/2028	17/10/2028	USD	-1 000 000	-933 010
XS2583408179	Issuance/BondEMTN CFSSOLIP XS2583408179/0D/TAUX/24/10/2031	24/10/2031	USD	-2 050 000	-1 912 670
XS2583409813	Issuance/BondEMTN CFSSOLIP XS2583409813/0D/TAUX/16/10/2033	16/10/2033	USD	-500 000	-466 505
XS2583410316	Issuance/BondEMTN CFSSOLIP XS2583410316/0D/TAUX/17/10/2028	17/10/2028	USD	-1 000 000	-933 010
XS2638667464	Issuance/BondEMTN CFSSOLIP XS2638667464/0D/TAUX/18/10/2028	18/10/2028	USD	-1 000 000	-933 010
XS2638674247	Issuance/BondEMTN CFSSOLIP XS2638674247/0D/TAUX/16/11/2026	16/11/2026	USD	-2 000 000	-1 866 020
XS2638676291	Issuance/BondEMTN CFSSOLIP XS2638676291/0D/TAUX/30/10/2028	30/10/2028	USD	-500 000	-466 505
XS2638691761	Issuance/BondEMTN CFSSOLIP XS2638691761/0D/TAUX/06/12/2029	06/12/2029	USD	-10 000 000	-9 330 099

CREDIT AGRICOLE CIB FINANCIAL SOLUTIONS
Rapport financier semestriel le 30 juin 2024

Code Isin	Libellé du Code Isin	Date d'échéance	Devise	Montant Nominal en devise	Montant Nominal en CVEUR
XS2638692140	Issuance/BondEMTN CFSSOLIP XS2638692140/OD/TAUX/13/12/2033	13/12/2033	USD	-7 724 640	-7 207 166
XS2638694195	Issuance/BondEMTN CFSSOLIP XS2638694195/OD/TAUX/24/11/2033	24/11/2033	USD	-780 000	-727 748
XS2638694351	Issuance/BondEMTN CFSSOLIP XS2638694351/OD/TAUX/29/11/2030	29/11/2030	USD	-1 100 000	-1 026 311
XS2638696133	Issuance/BondEMTN CFSSOLIP XS2638696133/OD/TAUX/15/12/2026	15/12/2026	USD	-1 000 000	-933 010
XS2638696992	Issuance/BondEMTN CFSSOLIP XS2638696992/OD/TAUX/27/12/2024	27/12/2024	USD	-2 000 000	-1 866 020
XS2638701669	Issuance/BondEMTN CFSSOLIP XS2638701669/OD/TAUX/14/12/2033	14/12/2033	USD	-2 010 000	-1 875 350
XS2638704259	Issuance/BondEMTN CFSSOLIP XS2638704259/OD/TAUX/29/12/2033	29/12/2033	USD	-830 000	-774 398
XS2392781162	Issuance/BondEMTN CFSEISIP XS2392781162/OD/TAUX/06/10/2026	06/10/2026	USD	-6 000 000	-5 598 059
XS2516363038	Issuance/BondEMTN CFSEISIP XS2516363038/OD/TAUX/21/10/2024	21/10/2024	USD	-120 000	-111 961
XS2516363897	Issuance/BondEMTN CFSEISIP XS2516363897/OD/TAUX/28/01/2025	28/01/2025	USD	-516 000	-481 433
XS2516379976	Issuance/BondEMTN CFSEISIP XS2516379976/OD/TAUX/13/01/2025	13/01/2025	USD	-1 500 000	-1 399 515
XS2517105461	Issuance/BondEMTN CFSEISIP XS2517105461/OD/TAUX/14/01/2025	14/01/2025	USD	-1 000 000	-933 010
XS2517106865	Issuance/BondEMTN CFSEISIP XS2517106865/OD/TAUX/19/07/2024	19/07/2024	USD	-3 035 000	-2 831 685
XS2517111196	Issuance/BondEMTN CFSEISIP XS2517111196/OD/TAUX/29/07/2024	29/07/2024	USD	-1 200 000	-1 119 612
XS2517111519	Issuance/BondEMTN CFSEISIP XS2517111519/OD/TAUX/29/07/2024	29/07/2024	USD	-1 000 000	-933 010
XS2517113648	Issuance/BondEMTN CFSEISIP XS2517113648/OD/TAUX/02/08/2024	02/08/2024	USD	-200 000	-186 602
XS2517117045	Issuance/BondEMTN CFSEISIP XS2517117045/OD/TAUX/12/09/2024	12/09/2024	USD	-130 000	-121 291
XS2517118795	Issuance/BondEMTN CFSEISIP XS2517118795/OD/TAUX/04/02/2025	04/02/2025	USD	-1 000 000	-933 010
XS2517119413	Issuance/BondEMTN CFSEISIP XS2517119413/OD/TAUX/15/09/2027	15/09/2027	USD	-2 000 000	-1 866 020
XS2517123878	Issuance/BondEMTN CFSEISIP XS2517123878/OD/TAUX/10/02/2025	10/02/2025	USD	-1 000 000	-933 010
XS2517124330	Issuance/BondEMTN CFSEISIP XS2517124330/OD/TAUX/12/08/2024	12/08/2024	USD	-300 000	-279 903
XS2517124413	Issuance/BondEMTN CFSEISIP XS2517124413/OD/TAUX/12/11/2024	12/11/2024	USD	-500 000	-466 505
XS2517124504	Issuance/BondEMTN CFSEISIP XS2517124504/OD/TAUX/12/11/2024	12/11/2024	USD	-500 000	-466 505
XS2517124843	Issuance/BondEMTN CFSEISIP XS2517124843/OD/TAUX/10/02/2025	10/02/2025	USD	-415 000	-387 199
XS2517125493	Issuance/BondEMTN CFSEISIP XS2517125493/OD/TAUX/14/08/2024	14/08/2024	USD	-3 000 000	-2 799 030
XS2517125816	Issuance/BondEMTN CFSEISIP XS2517125816/OD/TAUX/18/02/2025	18/02/2025	USD	-300 000	-279 903
XS2517126038	Issuance/BondEMTN CFSEISIP XS2517126038/OD/TAUX/19/08/2024	19/08/2024	USD	-5 000 000	-4 665 049
XS2517127515	Issuance/BondEMTN CFSEISIP XS2517127515/OD/TAUX/25/02/2025	25/02/2025	USD	-110 000	-102 631
XS2517131467	Issuance/BondEMTN CFSEISIP XS2517131467/OD/TAUX/19/08/2024	19/08/2024	USD	-500 000	-466 505
XS2517131541	Issuance/BondEMTN CFSEISIP XS2517131541/OD/TAUX/12/08/2025	12/08/2025	USD	-2 500 000	-2 332 525
XS2517134214	Issuance/BondEMTN CFSEISIP XS2517134214/OD/TAUX/15/08/2033	15/08/2033	USD	-1 170 000	-1 091 622
XS2583056127	Issuance/BondEMTN CFSEISIP XS2583056127/OD/TAUX/28/08/2024	28/08/2024	USD	-1 000 000	-933 010
XS2583064733	Issuance/BondEMTN CFSEISIP XS2583064733/OD/TAUX/04/09/2025	04/09/2025	USD	-1 500 000	-1 399 515
XS2583071357	Issuance/BondEMTN CFSEISIP XS2583071357/OD/TAUX/09/09/2026	09/09/2026	USD	-1 000 000	-933 010
XS2583071514	Issuance/BondEMTN CFSEISIP XS2583071514/OD/TAUX/26/10/2027	26/10/2027	USD	-1 500 000	-1 399 515
XS2583071860	Issuance/BondEMTN CFSEISIP XS2583071860/OD/TAUX/12/09/2024	12/09/2024	USD	-2 000 000	-1 866 020
XS2583072082	Issuance/BondEMTN CFSEISIP XS2583072082/OD/TAUX/22/09/2026	22/09/2026	USD	-3 000 000	-2 799 030
XS2583078014	Issuance/BondEMTN CFSEISIP XS2583078014/OD/TAUX/13/09/2024	13/09/2024	USD	-1 000 000	-933 010
XS2583078105	Issuance/BondEMTN CFSEISIP XS2583078105/OD/TAUX/16/09/2024	16/09/2024	USD	-1 000 000	-933 010
XS2583385450	Issuance/BondEMTN CFSEISIP XS2583385450/OD/TAUX/03/10/2024	03/10/2024	USD	-290 000	-270 573
XS2583385534	Issuance/BondEMTN CFSEISIP XS2583385534/OD/TAUX/03/10/2024	03/10/2024	USD	-240 000	-223 922
XS2583386003	Issuance/BondEMTN CFSEISIP XS2583386003/OD/TAUX/30/10/2024	30/10/2024	USD	-770 000	-718 418
XS2583393397	Issuance/BondEMTN CFSEISIP XS2583393397/OD/TAUX/20/09/2024	20/09/2024	USD	-2 000 000	-1 866 020
XS2583396655	Issuance/BondEMTN CFSEISIP XS2583396655/OD/TAUX/04/10/2024	04/10/2024	USD	-1 000 000	-933 010
XS2583398198	Issuance/BondEMTN CFSEISIP XS2583398198/OD/TAUX/30/09/2024	30/09/2024	USD	-640 000	-597 126
XS2583405233	Issuance/BondEMTN CFSEISIP XS2583405233/OD/TAUX/07/10/2024	07/10/2024	USD	-1 500 000	-1 399 515
XS2583406124	Issuance/BondEMTN CFSEISIP XS2583406124/OD/TAUX/13/10/2026	13/10/2026	USD	-4 000 000	-3 732 040
XS2583407015	Issuance/BondEMTN CFSEISIP XS2583407015/OD/TAUX/21/10/2024	21/10/2024	USD	-3 500 000	-3 265 535
XS2638672548	Issuance/BondEMTN CFSEISIP XS2638672548/OD/TAUX/14/10/2025	14/10/2025	USD	-3 000 000	-2 799 030
XS2638672621	Issuance/BondEMTN CFSEISIP XS2638672621/OD/TAUX/04/11/2024	04/11/2024	USD	-2 500 000	-2 332 525
XS2638672894	Issuance/BondEMTN CFSEISIP XS2638672894/OD/TAUX/04/11/2024	04/11/2024	USD	-2 500 000	-2 332 525
XS2638672977	Issuance/BondEMTN CFSEISIP XS2638672977/OD/TAUX/04/11/2024	04/11/2024	USD	-2 500 000	-2 332 525
XS2638676531	Issuance/BondEMTN CFSEISIP XS2638676531/OD/TAUX/23/12/2024	23/12/2024	USD	-230 000	-214 592
XS2638676705	Issuance/BondEMTN CFSEISIP XS2638676705/OD/TAUX/10/12/2024	10/12/2024	USD	-400 000	-373 204
XS2638676960	Issuance/BondEMTN CFSEISIP XS2638676960/OD/TAUX/12/12/2024	12/12/2024	USD	-320 000	-298 563
XS2638677778	Issuance/BondEMTN CFSEISIP XS2638677778/OD/TAUX/06/12/2024	06/12/2024	USD	-4 500 000	-4 198 545
XS2638677851	Issuance/BondEMTN CFSEISIP XS2638677851/OD/TAUX/06/06/2025	06/06/2025	USD	-250 000	-233 252
XS2638678826	Issuance/BondEMTN CFSEISIP XS2638678826/OD/TAUX/01/07/2024	01/07/2024	USD	-200 000	-186 602
XS2638679477	Issuance/BondEMTN CFSEISIP XS2638679477/OD/TAUX/06/01/2025	06/01/2025	USD	-1 300 000	-1 212 913
XS2638685367	Issuance/BondEMTN CFSEISIP XS2638685367/OD/TAUX/25/11/2024	25/11/2024	USD	-1 000 000	-933 010
XS2638685524	Issuance/BondEMTN CFSEISIP XS2638685524/OD/TAUX/25/11/2024	25/11/2024	USD	-1 000 000	-933 010
XS2638685953	Issuance/BondEMTN CFSEISIP XS2638685953/OD/TAUX/20/11/2024	20/11/2024	USD	-1 000 000	-933 010
XS2638690870	Issuance/BondEMTN CFSEISIP XS2638690870/OD/TAUX/22/11/2024	22/11/2024	USD	-1 500 000	-1 399 515
XS2638691258	Issuance/BondEMTN CFSEISIP XS2638691258/OD/TAUX/27/11/2024	27/11/2024	USD	-10 000 000	-9 330 099
XS2638691928	Issuance/BondEMTN CFSEISIP XS2638691928/OD/TAUX/06/12/2024	06/12/2024	USD	-1 000 000	-933 010
XS2638692066	Issuance/BondEMTN CFSEISIP XS2638692066/OD/TAUX/03/03/2025	03/03/2025	USD	-2 500 000	-2 332 525
XS2638692736	Issuance/BondEMTN CFSEISIP XS2638692736/OD/TAUX/10/12/2024	10/12/2024	USD	-1 000 000	-933 010
XS2638693031	Issuance/BondEMTN CFSEISIP XS2638693031/OD/TAUX/13/12/2024	13/12/2024	USD	-2 000 000	-1 866 020
XS2638693205	Issuance/BondEMTN CFSEISIP XS2638693205/OD/TAUX/09/12/2024	09/12/2024	USD	-1 000 000	-933 010
XS2638696729	Issuance/BondEMTN CFSEISIP XS2638696729/OD/TAUX/18/12/2024	18/12/2024	USD	-3 000 000	-2 799 030
XS2638697537	Issuance/BondEMTN CFSEISIP XS2638697537/OD/TAUX/12/12/2024	12/12/2024	USD	-450 000	-419 854
XS2638699582	Issuance/BondEMTN CFSEISIP XS2638699582/OD/TAUX/01/07/2024	01/07/2024	USD	-3 000 000	-2 799 030
XS2638702048	Issuance/BondEMTN CFSEISIP XS2638702048/OD/TAUX/12/07/2024	12/07/2024	USD	-6 000 000	-5 598 059
XS2638702634	Issuance/BondEMTN CFSEISIP XS2638702634/OD/TAUX/12/07/2024	12/07/2024	USD	-5 000 000	-4 665 049
XS2638702717	Issuance/BondEMTN CFSEISIP XS2638702717/OD/TAUX/12/07/2024	12/07/2024	USD	-5 000 000	-4 665 049
XS2638703442	Issuance/BondEMTN CFSEISIP XS2638703442/OD/TAUX/18/07/2024	18/07/2024	USD	-4 000 000	-3 732 040

CREDIT AGRICOLE CIB FINANCIAL SOLUTIONS
Rapport financier semestriel le 30 juin 2024

Code Isin	Libellé du Code Isin	Date d'échéance	Devise	Montant Nominal en devise	Montant Nominal en CVEUR
XS2517119926	Issuance/BondEMTN CFSSOLIP XS2517119926/0D/TAUX/14/08/2033	14/08/2033	USD	-2 460 000	-2 295 204
XS2517130147	Issuance/BondEMTN CFSSOLIP XS2517130147/0D/TAUX/08/12/2033	08/12/2033	USD	-2 000 000	-1 866 020
XS2583055079	Issuance/BondEMTN CFSSOLIP XS2583055079/0D/TAUX/31/08/2028	31/08/2028	USD	-12 800 000	-11 942 527
XS2583065623	Issuance/BondEMTN CFSSOLIP XS2583065623/0D/TAUX/08/09/2028	08/09/2028	USD	-4 400 000	-4 105 244
XS2583069534	Issuance/BondEMTN CFSSOLIP XS2583069534/0D/TAUX/13/09/2028	13/09/2028	USD	-5 300 000	-4 944 952
XS2583383679	Issuance/BondEMTN CFSSOLIP XS2583383679/0D/TAUX/22/09/2028	22/09/2028	USD	-950 000	-886 359
XS2583408252	Issuance/BondEMTN CFSSOLIP XS2583408252/0D/TAUX/24/10/2030	24/10/2030	USD	-2 000 000	-1 866 020
XS2583408336	Issuance/BondEMTN CFSSOLIP XS2583408336/0D/TAUX/24/10/2033	24/10/2033	USD	-2 000 000	-1 866 020
XS2638670500	Issuance/BondEMTN CFSSOLIP XS2638670500/0D/TAUX/02/11/2033	02/11/2033	USD	-2 250 000	-2 099 272
XS2638674676	Issuance/BondEMTN CFSSOLIP XS2638674676/0D/TAUX/16/11/2033	16/11/2033	USD	-1 146 000	-1 069 229
XS2638690524	Issuance/BondEMTN CFSSOLIP XS2638690524/0D/TAUX/28/11/2033	28/11/2033	USD	-650 000	-606 456
XS2638700349	Issuance/BondEMTN CFSSOLIP XS2638700349/0D/TAUX/28/12/2026	28/12/2026	USD	-1 000 000	-933 010
XS2517112756	Issuance/BondEMTN CFSEISIP XS2517112756/0D/TAUX/10/08/2026	10/08/2026	USD	-2 000 000	-1 866 020
XS2517113218	Issuance/BondEMTN CFSEISIP XS2517113218/0D/TAUX/02/08/2028	02/08/2028	USD	-8 000 000	-7 464 079
XS2517131970	Issuance/BondEMTN CFSEISIP XS2517131970/0D/TAUX/23/08/2027	23/08/2027	USD	-1 000 000	-933 010
XS2517132432	Issuance/BondEMTN CFSEISIP XS2517132432/0D/TAUX/23/08/2027	23/08/2027	USD	-10 600 000	-9 889 905
XS2517133752	Issuance/BondEMTN CFSEISIP XS2517133752/0D/TAUX/18/08/2025	18/08/2025	USD	-1 250 000	-1 166 262
XS2517133836	Issuance/BondEMTN CFSEISIP XS2517133836/0D/TAUX/18/08/2025	18/08/2025	USD	-1 250 000	-1 166 262
XS2583052563	Issuance/BondEMTN CFSEISIP XS2583052563/0D/TAUX/29/08/2025	29/08/2025	USD	-3 750 000	-3 498 787
XS2583057281	Issuance/BondEMTN CFSEISIP XS2583057281/0D/TAUX/01/09/2026	01/09/2026	USD	-6 000 000	-5 598 059
XS2583069450	Issuance/BondEMTN CFSEISIP XS2583069450/0D/TAUX/13/09/2027	13/09/2027	USD	-5 000 000	-4 665 049
XS2583078360	Issuance/BondEMTN CFSEISIP XS2583078360/0D/TAUX/21/09/2027	21/09/2027	USD	-1 000 000	-933 010
XS2583394015	Issuance/BondEMTN CFSEISIP XS2583394015/0D/TAUX/29/09/2025	29/09/2025	USD	-6 500 000	-6 064 564
XS2583405829	Issuance/BondEMTN CFSEISIP XS2583405829/0D/TAUX/10/10/2024	10/10/2024	USD	-2 000 000	-1 866 020
XS2638704507	Issuance/BondEMTN CFSSOLIP XS2638704507/0D/TAUX/08/01/2029	08/01/2029	USD	-570 000	-531 816
XS2638701156	Issuance/BondEMTN CFSSOLIP XS2638701156/0D/TAUX/02/01/2034	02/01/2034	USD	-3 000 000	-2 799 030
XS2638701404	Issuance/BondEMTN CFSSOLIP XS2638701404/0D/TAUX/02/01/2034	02/01/2034	USD	-2 000 000	-1 866 020
XS2638704333	Issuance/BondEMTN CFSSOLIP XS2638704333/0D/TAUX/23/01/2034	23/01/2034	USD	-9 850 000	-9 190 147
XS2483086307	Issuance/BondEMTN CFSEISIP XS2483086307/0D/TAUX/24/07/2024	24/07/2024	USD	-2 730 000	-2 547 117
XS2483086489	Issuance/BondEMTN CFSEISIP XS2483086489/0D/TAUX/25/07/2024	25/07/2024	USD	-180 000	-167 942
XS2483086562	Issuance/BondEMTN CFSEISIP XS2483086562/0D/TAUX/25/07/2024	25/07/2024	USD	-1 210 000	-1 128 942
XS2483086646	Issuance/BondEMTN CFSEISIP XS2483086646/0D/TAUX/31/07/2024	31/07/2024	USD	-1 110 000	-1 035 641
XS2483086729	Issuance/BondEMTN CFSEISIP XS2483086729/0D/TAUX/01/08/2024	01/08/2024	USD	-310 000	-289 233
XS2517116310	Issuance/BondEMTN CFSEISIP XS2517116310/0D/TAUX/06/08/2024	06/08/2024	USD	-200 000	-186 602
XS2517124090	Issuance/BondEMTN CFSEISIP XS2517124090/0D/TAUX/09/08/2024	09/08/2024	USD	-500 000	-466 505
XS2517116401	Issuance/BondEMTN CFSEISIP XS2517116401/0D/TAUX/12/08/2024	12/08/2024	USD	-2 960 000	-2 761 709
XS2517129990	Issuance/BondEMTN CFSEISIP XS2517129990/0D/TAUX/12/08/2024	12/08/2024	USD	-500 000	-466 505
XS2459355959	Issuance/BondEMTN CFSEISIP XS2459355959/0D/TAUX/20/08/2024	20/08/2024	USD	-236 000	-220 190
XS2517116583	Issuance/BondEMTN CFSEISIP XS2517116583/0D/TAUX/22/08/2024	22/08/2024	USD	-240 000	-223 922
XS2583050864	Issuance/BondEMTN CFSEISIP XS2583050864/0D/TAUX/26/08/2024	26/08/2024	USD	-2 000 000	-1 866 020
XS2638690441	Issuance/BondEMTN CFSEISIP XS2638690441/0D/TAUX/28/08/2024	28/08/2024	USD	-3 000 000	-2 799 030
XS2517132192	Issuance/BondEMTN CFSEISIP XS2517132192/0D/TAUX/29/08/2024	29/08/2024	USD	-4 140 000	-3 862 661
XS2517116740	Issuance/BondEMTN CFSEISIP XS2517116740/0D/TAUX/06/09/2024	06/09/2024	USD	-500 000	-466 505
XS2517117128	Issuance/BondEMTN CFSEISIP XS2517117128/0D/TAUX/19/09/2024	19/09/2024	USD	-300 000	-279 903
XS2517117474	Issuance/BondEMTN CFSEISIP XS2517117474/0D/TAUX/26/09/2024	26/09/2024	USD	-300 000	-279 903
XS2583394361	Issuance/BondEMTN CFSEISIP XS2583394361/0D/TAUX/30/09/2024	30/09/2024	USD	-3 000 000	-2 799 030
XS2517129644	Issuance/BondEMTN CFSEISIP XS2517129644/0D/TAUX/17/10/2024	17/10/2024	USD	-450 000	-419 854
XS2583407106	Issuance/BondEMTN CFSEISIP XS2583407106/0D/TAUX/22/10/2024	22/10/2024	USD	-3 000 000	-2 799 030
XS2583407791	Issuance/BondEMTN CFSEISIP XS2583407791/0D/TAUX/23/10/2024	23/10/2024	USD	-3 000 000	-2 799 030
XS2583062448	Issuance/BondEMTN CFSEISIP XS2583062448/0D/TAUX/12/11/2024	12/11/2024	USD	-1 505 000	-1 404 180
XS2517126384	Issuance/BondEMTN CFSEISIP XS2517126384/0D/TAUX/22/11/2024	22/11/2024	USD	-200 000	-186 602
XS2517130063	Issuance/BondEMTN CFSEISIP XS2517130063/0D/TAUX/26/11/2024	26/11/2024	USD	-300 000	-279 903
XS2638676374	Issuance/BondEMTN CFSEISIP XS2638676374/0D/TAUX/04/12/2024	04/12/2024	USD	-550 000	-513 155
XS2638696307	Issuance/BondEMTN CFSEISIP XS2638696307/0D/TAUX/16/12/2024	16/12/2024	USD	-2 000 000	-1 866 020
XS2583061127	Issuance/BondEMTN CFSEISIP XS2583061127/0D/TAUX/21/01/2025	21/01/2025	USD	-300 000	-279 903
XS2517111352	Issuance/BondEMTN CFSEISIP XS2517111352/0D/TAUX/28/01/2025	28/01/2025	USD	-1 000 000	-933 010
XS2517110545	Issuance/BondEMTN CFSEISIP XS2517110545/0D/TAUX/03/02/2025	03/02/2025	USD	-3 000 000	-2 799 030
XS2516365835	Issuance/BondEMTN CFSEISIP XS2516365835/0D/TAUX/11/02/2025	11/02/2025	USD	-1 100 000	-1 026 311
XS2583050518	Issuance/BondEMTN CFSEISIP XS2583050518/0D/TAUX/04/03/2025	04/03/2025	USD	-2 000 000	-1 866 020
XS2583384214	Issuance/BondEMTN CFSEISIP XS2583384214/0D/TAUX/25/03/2025	25/03/2025	USD	-1 000 000	-933 010
XS2583400192	Issuance/BondEMTN CFSEISIP XS2583400192/0D/TAUX/09/04/2025	09/04/2025	USD	-3 000 000	-2 799 030
XS2638701826	Issuance/BondEMTN CFSEISIP XS2638701826/0D/TAUX/03/07/2025	03/07/2025	USD	-2 000 000	-1 866 020
XS2638678669	Issuance/BondEMTN CFSEISIP XS2638678669/0D/TAUX/07/07/2025	07/07/2025	USD	-730 000	-681 097
XS2517106436	Issuance/BondEMTN CFSEISIP XS2517106436/0D/TAUX/25/07/2025	25/07/2025	USD	-2 000 000	-1 866 020
XS2516364432	Issuance/BondEMTN CFSEISIP XS2516364432/0D/TAUX/28/07/2025	28/07/2025	USD	-1 285 000	-1 198 918
XS2517107327	Issuance/BondEMTN CFSEISIP XS2517107327/0D/TAUX/28/07/2025	28/07/2025	USD	-2 000 000	-1 866 020
XS2483086216	Issuance/BondEMTN CFSEISIP XS2483086216/0D/TAUX/30/07/2025	30/07/2025	USD	-2 770 000	-2 584 437
XS2517112244	Issuance/BondEMTN CFSEISIP XS2517112244/0D/TAUX/31/07/2025	31/07/2025	USD	-150 000	-139 951
XS2517111279	Issuance/BondEMTN CFSEISIP XS2517111279/0D/TAUX/04/08/2025	04/08/2025	USD	-1 000 000	-933 010
XS2517124256	Issuance/BondEMTN CFSEISIP XS2517124256/0D/TAUX/11/08/2025	11/08/2025	USD	-1 470 000	-1 371 525
XS2517118019	Issuance/BondEMTN CFSEISIP XS2517118019/0D/TAUX/13/08/2025	13/08/2025	USD	-2 000 000	-1 866 020
XS2517119173	Issuance/BondEMTN CFSEISIP XS2517119173/0D/TAUX/14/08/2025	14/08/2025	USD	-1 000 000	-933 010
XS2517120858	Issuance/BondEMTN CFSEISIP XS2517120858/0D/TAUX/18/08/2025	18/08/2025	USD	-3 000 000	-2 799 030
XS2583053371	Issuance/BondEMTN CFSEISIP XS2583053371/0D/TAUX/02/09/2025	02/09/2025	USD	-1 000 000	-933 010
XS2583056473	Issuance/BondEMTN CFSEISIP XS2583056473/0D/TAUX/05/09/2025	05/09/2025	USD	-1 128 000	-1 052 435
XS2517128166	Issuance/BondEMTN CFSEISIP XS2517128166/0D/TAUX/08/09/2025	08/09/2025	USD	-1 365 000	-1 273 559

CREDIT AGRICOLE CIB FINANCIAL SOLUTIONS
Rapport financier semestriel le 30 juin 2024

Code Isin	Libellé du Code Isin	Date d'échéance	Devise	Montant Nominal en devise	Montant Nominal en CVEUR
XS2517128596	Issuance/BondEMTN CFSEISIP XS2517128596/OD/TAUX/08/09/2025	08/09/2025	USD	-400 000	-373 204
XS2583058255	Issuance/BondEMTN CFSEISIP XS2583058255/OD/TAUX/15/09/2025	15/09/2025	USD	-575 000	-536 481
XS2517128679	Issuance/BondEMTN CFSEISIP XS2517128679/OD/TAUX/16/09/2025	16/09/2025	USD	-1 000 000	-933 010
XS2517117391	Issuance/BondEMTN CFSEISIP XS2517117391/OD/TAUX/18/09/2025	18/09/2025	USD	-300 000	-279 903
XS2583384305	Issuance/BondEMTN CFSEISIP XS2583384305/OD/TAUX/18/09/2025	18/09/2025	USD	-2 000 000	-1 866 020
XS2583078287	Issuance/BondEMTN CFSEISIP XS2583078287/OD/TAUX/22/09/2025	22/09/2025	USD	-2 070 000	-1 931 330
XS2583383240	Issuance/BondEMTN CFSEISIP XS2583383240/OD/TAUX/22/09/2025	22/09/2025	USD	-1 800 000	-1 679 418
XS2583383323	Issuance/BondEMTN CFSEISIP XS2583383323/OD/TAUX/22/09/2025	22/09/2025	USD	-2 000 000	-1 866 020
XS2583383596	Issuance/BondEMTN CFSEISIP XS2583383596/OD/TAUX/22/09/2025	22/09/2025	USD	-2 000 000	-1 866 020
XS2583385021	Issuance/BondEMTN CFSEISIP XS2583385021/OD/TAUX/30/09/2025	30/09/2025	USD	-650 000	-606 456
XS2583397208	Issuance/BondEMTN CFSEISIP XS2583397208/OD/TAUX/06/10/2025	06/10/2025	USD	-1 000 000	-933 010
XS2583399329	Issuance/BondEMTN CFSEISIP XS2583399329/OD/TAUX/09/10/2025	09/10/2025	USD	-2 000 000	-1 866 020
XS2583399592	Issuance/BondEMTN CFSEISIP XS2583399592/OD/TAUX/09/10/2025	09/10/2025	USD	-2 000 000	-1 866 020
XS2583399675	Issuance/BondEMTN CFSEISIP XS2583399675/OD/TAUX/09/10/2025	09/10/2025	USD	-2 000 000	-1 866 020
XS2583399915	Issuance/BondEMTN CFSEISIP XS2583399915/OD/TAUX/24/10/2025	24/10/2025	USD	-1 000 000	-933 010
XS2583061630	Issuance/BondEMTN CFSEISIP XS2583061630/OD/TAUX/30/10/2025	30/10/2025	USD	-3 000 000	-2 799 030
XS2583386268	Issuance/BondEMTN CFSEISIP XS2583386268/OD/TAUX/26/11/2025	26/11/2025	USD	-300 000	-279 903
XS2583063172	Issuance/BondEMTN CFSEISIP XS2583063172/OD/TAUX/05/12/2025	05/12/2025	USD	-915 000	-853 704
XS2638678743	Issuance/BondEMTN CFSEISIP XS2638678743/OD/TAUX/30/12/2025	30/12/2025	USD	-800 000	-746 408
XS2638679048	Issuance/BondEMTN CFSEISIP XS2638679048/OD/TAUX/30/12/2025	30/12/2025	USD	-718 000	-669 901
XS2638670336	Issuance/BondEMTN CFSEISIP XS2638670336/OD/TAUX/31/12/2025	31/12/2025	USD	-3 000 000	-2 799 030
XS2638702980	Issuance/BondEMTN CFSEISIP XS2638702980/OD/TAUX/07/01/2026	07/01/2026	USD	-2 000 000	-1 866 020
XS2638701230	Issuance/BondEMTN CFSEISIP XS2638701230/OD/TAUX/16/07/2026	16/07/2026	USD	-10 000 000	-9 330 099
XS2516363202	Issuance/BondEMTN CFSEISIP XS2516363202/OD/TAUX/28/07/2026	28/07/2026	USD	-1 440 000	-1 343 534
XS2517109455	Issuance/BondEMTN CFSEISIP XS2517109455/OD/TAUX/03/08/2026	03/08/2026	USD	-1 500 000	-1 399 515
XS2517123522	Issuance/BondEMTN CFSEISIP XS2517123522/OD/TAUX/07/08/2026	07/08/2026	USD	-400 000	-373 204
XS2517118365	Issuance/BondEMTN CFSEISIP XS2517118365/OD/TAUX/10/08/2026	10/08/2026	USD	-5 000 000	-4 665 049
XS2517123449	Issuance/BondEMTN CFSEISIP XS2517123449/OD/TAUX/11/08/2026	11/08/2026	USD	-4 349 000	-4 057 660
XS2517130733	Issuance/BondEMTN CFSEISIP XS2517130733/OD/TAUX/17/08/2026	17/08/2026	USD	-1 000 000	-933 010
XS2517126111	Issuance/BondEMTN CFSEISIP XS2517126111/OD/TAUX/18/08/2026	18/08/2026	USD	-505 000	-471 170
XS2517131897	Issuance/BondEMTN CFSEISIP XS2517131897/OD/TAUX/24/08/2026	24/08/2026	USD	-400 000	-373 204
XS2583065110	Issuance/BondEMTN CFSEISIP XS2583065110/OD/TAUX/08/09/2026	08/09/2026	USD	-1 000 000	-933 010
XS2583065979	Issuance/BondEMTN CFSEISIP XS2583065979/OD/TAUX/09/09/2026	09/09/2026	USD	-6 000 000	-5 598 059
XS2459342031	Issuance/BondEMTN CFSEISIP XS2459342031/OD/TAUX/14/09/2026	14/09/2026	USD	-1 000 000	-933 010
XS2517128752	Issuance/BondEMTN CFSEISIP XS2517128752/OD/TAUX/15/09/2026	15/09/2026	USD	-2 250 000	-2 099 272
XS2583057877	Issuance/BondEMTN CFSEISIP XS2583057877/OD/TAUX/15/09/2026	15/09/2026	USD	-3 100 000	-2 892 331
XS2583058503	Issuance/BondEMTN CFSEISIP XS2583058503/OD/TAUX/25/09/2026	25/09/2026	USD	-3 928 000	-3 664 863
XS2583058768	Issuance/BondEMTN CFSEISIP XS2583058768/OD/TAUX/28/09/2026	28/09/2026	USD	-3 028 000	-2 825 154
XS2583059576	Issuance/BondEMTN CFSEISIP XS2583059576/OD/TAUX/28/09/2026	28/09/2026	USD	-1 599 000	-1 491 883
XS2583060079	Issuance/BondEMTN CFSEISIP XS2583060079/OD/TAUX/09/10/2026	09/10/2026	USD	-6 890 000	-6 428 438
XS2638670179	Issuance/BondEMTN CFSEISIP XS2638670179/OD/TAUX/02/11/2026	02/11/2026	USD	-2 000 000	-1 866 020
XS2638684121	Issuance/BondEMTN CFSEISIP XS2638684121/OD/TAUX/20/11/2026	20/11/2026	USD	-2 000 000	-1 866 020
XS2583062794	Issuance/BondEMTN CFSEISIP XS2583062794/OD/TAUX/23/11/2026	23/11/2026	USD	-1 800 000	-1 679 418
XS2638684717	Issuance/BondEMTN CFSEISIP XS2638684717/OD/TAUX/24/11/2026	24/11/2026	USD	-1 000 000	-933 010
XS2583062877	Issuance/BondEMTN CFSEISIP XS2583062877/OD/TAUX/30/11/2026	30/11/2026	USD	-1 860 000	-1 735 398
FR2CIBFS4120	Issuance/BondEMTN CFSEISIP FR2CIBFS4120/OD/TAUX/29/12/2026	29/12/2026	USD	-1 500 000	-1 399 515
XS2638678230	Issuance/BondEMTN CFSEISIP XS2638678230/OD/TAUX/29/12/2026	29/12/2026	USD	-6 305 000	-5 882 627
XS2638679121	Issuance/BondEMTN CFSEISIP XS2638679121/OD/TAUX/05/01/2027	05/01/2027	USD	-500 000	-466 505
XS2638702808	Issuance/BondEMTN CFSEISIP XS2638702808/OD/TAUX/06/01/2027	06/01/2027	USD	-3 000 000	-2 799 030
XS2638703012	Issuance/BondEMTN CFSEISIP XS2638703012/OD/TAUX/06/01/2027	06/01/2027	USD	-2 000 000	-1 866 020
XS2517105206	Issuance/BondEMTN CFSEISIP XS2517105206/OD/TAUX/20/07/2027	20/07/2027	USD	-900 000	-839 709
XS2517107087	Issuance/BondEMTN CFSEISIP XS2517107087/OD/TAUX/27/07/2027	27/07/2027	USD	-1 200 000	-1 119 612
XS2517110891	Issuance/BondEMTN CFSEISIP XS2517110891/OD/TAUX/03/08/2027	03/08/2027	USD	-2 000 000	-1 866 020
XS2517111600	Issuance/BondEMTN CFSEISIP XS2517111600/OD/TAUX/09/08/2027	09/08/2027	USD	-3 500 000	-3 265 535
XS2517120346	Issuance/BondEMTN CFSEISIP XS2517120346/OD/TAUX/16/08/2027	16/08/2027	USD	-1 000 000	-933 010
XS2517120429	Issuance/BondEMTN CFSEISIP XS2517120429/OD/TAUX/16/08/2027	16/08/2027	USD	-2 000 000	-1 866 020
XS2517133240	Issuance/BondEMTN CFSEISIP XS2517133240/OD/TAUX/23/08/2027	23/08/2027	USD	-2 000 000	-1 866 020
XS2583053538	Issuance/BondEMTN CFSEISIP XS2583053538/OD/TAUX/24/08/2027	24/08/2027	USD	-3 000 000	-2 799 030
XS2583053611	Issuance/BondEMTN CFSEISIP XS2583053611/OD/TAUX/24/08/2027	24/08/2027	USD	-3 000 000	-2 799 030
XS2583054262	Issuance/BondEMTN CFSEISIP XS2583054262/OD/TAUX/24/08/2027	24/08/2027	USD	-3 000 000	-2 799 030
XS2583054346	Issuance/BondEMTN CFSEISIP XS2583054346/OD/TAUX/24/08/2027	24/08/2027	USD	-4 000 000	-3 732 040
XS2583051169	Issuance/BondEMTN CFSEISIP XS2583051169/OD/TAUX/30/08/2027	30/08/2027	USD	-4 000 000	-3 732 040
XS2583051243	Issuance/BondEMTN CFSEISIP XS2583051243/OD/TAUX/30/08/2027	30/08/2027	USD	-5 000 000	-4 665 049
XS2583051599	Issuance/BondEMTN CFSEISIP XS2583051599/OD/TAUX/30/08/2027	30/08/2027	USD	-2 000 000	-1 866 020
XS2583055236	Issuance/BondEMTN CFSEISIP XS2583055236/OD/TAUX/01/09/2027	01/09/2027	USD	-2 500 000	-2 332 525
XS2583055319	Issuance/BondEMTN CFSEISIP XS2583055319/OD/TAUX/01/09/2027	01/09/2027	USD	-2 500 000	-2 332 525
XS2583055400	Issuance/BondEMTN CFSEISIP XS2583055400/OD/TAUX/01/09/2027	01/09/2027	USD	-2 500 000	-2 332 525
XS2583056713	Issuance/BondEMTN CFSEISIP XS2583056713/OD/TAUX/07/09/2027	07/09/2027	USD	-1 400 000	-1 306 214
XS2583057018	Issuance/BondEMTN CFSEISIP XS2583057018/OD/TAUX/07/09/2027	07/09/2027	USD	-1 500 000	-1 399 515
XS2583063685	Issuance/BondEMTN CFSEISIP XS2583063685/OD/TAUX/07/09/2027	07/09/2027	USD	-2 900 000	-2 705 729
XS2583064816	Issuance/BondEMTN CFSEISIP XS2583064816/OD/TAUX/08/09/2027	08/09/2027	USD	-1 000 000	-933 010
XS2583384560	Issuance/BondEMTN CFSEISIP XS2583384560/OD/TAUX/27/09/2027	27/09/2027	USD	-3 000 000	-2 799 030
XS2583393637	Issuance/BondEMTN CFSEISIP XS2583393637/OD/TAUX/27/09/2027	27/09/2027	USD	-1 000 000	-933 010
XS2583393710	Issuance/BondEMTN CFSEISIP XS2583393710/OD/TAUX/27/09/2027	27/09/2027	USD	-1 000 000	-933 010
XS2583397620	Issuance/BondEMTN CFSEISIP XS2583397620/OD/TAUX/05/10/2027	05/10/2027	USD	-2 500 000	-2 332 525
XS2583401240	Issuance/BondEMTN CFSEISIP XS2583401240/OD/TAUX/13/10/2027	13/10/2027	USD	-3 000 000	-2 799 030

CREDIT AGRICOLE CIB FINANCIAL SOLUTIONS
Rapport financier semestriel le 30 juin 2024

Code Isin	Libellé du Code Isin	Date d'échéance	Devises	Montant Nominal en devise	Montant Nominal en CVEUR
XS2583401323	Issuance/BondEMTN CFSEISIP XS2583401323/0D/TAUX/13/10/2027	13/10/2027	USD	-3 000 000	-2 799 030
XS2583060582	Issuance/BondEMTN CFSEISIP XS2583060582/0D/TAUX/18/10/2027	18/10/2027	USD	-500 000	-466 505
XS2583406397	Issuance/BondEMTN CFSEISIP XS2583406397/0D/TAUX/20/10/2027	20/10/2027	USD	-2 000 000	-1 866 020
XS2583408096	Issuance/BondEMTN CFSEISIP XS2583408096/0D/TAUX/25/10/2027	25/10/2027	USD	-3 000 000	-2 799 030
XS2583409573	Issuance/BondEMTN CFSEISIP XS2583409573/0D/TAUX/26/10/2027	26/10/2027	USD	-2 000 000	-1 866 020
XS2638673272	Issuance/BondEMTN CFSEISIP XS2638673272/0D/TAUX/16/11/2027	16/11/2027	USD	-1 500 000	-1 399 515
XS2638674080	Issuance/BondEMTN CFSEISIP XS2638674080/0D/TAUX/16/11/2027	16/11/2027	USD	-1 500 000	-1 399 515
XS2638674320	Issuance/BondEMTN CFSEISIP XS2638674320/0D/TAUX/17/11/2027	17/11/2027	USD	-2 000 000	-1 866 020
XS2638685797	Issuance/BondEMTN CFSEISIP XS2638685797/0D/TAUX/26/11/2027	26/11/2027	USD	-2 000 000	-1 866 020
XS2638686092	Issuance/BondEMTN CFSEISIP XS2638686092/0D/TAUX/30/11/2027	30/11/2027	USD	-3 000 000	-2 799 030
XS2638698774	Issuance/BondEMTN CFSEISIP XS2638698774/0D/TAUX/22/12/2027	22/12/2027	USD	-2 000 000	-1 866 020
XS2638702477	Issuance/BondEMTN CFSEISIP XS2638702477/0D/TAUX/03/01/2028	03/01/2028	USD	-1 000 000	-933 010
XS2516360877	Issuance/BondEMTN CFSEISIP XS2516360877/0D/TAUX/11/07/2028	11/07/2028	USD	-1 000 000	-933 010
XS2516361925	Issuance/BondEMTN CFSEISIP XS2516361925/0D/TAUX/24/07/2028	24/07/2028	USD	-3 000 000	-2 799 030
XS2517106782	Issuance/BondEMTN CFSEISIP XS2517106782/0D/TAUX/26/07/2028	26/07/2028	USD	-1 000 000	-933 010
XS2516362733	Issuance/BondEMTN CFSEISIP XS2516362733/0D/TAUX/27/07/2028	27/07/2028	USD	-500 000	-466 505
XS2517107244	Issuance/BondEMTN CFSEISIP XS2517107244/0D/TAUX/27/07/2028	27/07/2028	USD	-990 000	-923 680
XS2517124173	Issuance/BondEMTN CFSEISIP XS2517124173/0D/TAUX/09/08/2028	09/08/2028	USD	-6 130 000	-5 719 351
XS2517118878	Issuance/BondEMTN CFSEISIP XS2517118878/0D/TAUX/11/08/2028	11/08/2028	USD	-1 000 000	-933 010
XS2517125576	Issuance/BondEMTN CFSEISIP XS2517125576/0D/TAUX/14/08/2028	14/08/2028	USD	-300 000	-279 903
XS2517113481	Issuance/BondEMTN CFSEISIP XS2517113481/0D/TAUX/15/08/2028	15/08/2028	USD	-2 000 000	-1 866 020
XS2517120775	Issuance/BondEMTN CFSEISIP XS2517120775/0D/TAUX/16/08/2028	16/08/2028	USD	-1 500 000	-1 399 515
FR2CIBFS0615	Issuance/BondEMTN CFSEISIP FR2CIBFS0615/0D/TAUX/23/08/2028	23/08/2028	USD	-2 000 000	-1 866 020
XS2517126624	Issuance/BondEMTN CFSEISIP XS2517126624/0D/TAUX/29/08/2028	29/08/2028	USD	-1 500 000	-1 399 515
XS2517110461	Issuance/BondEMTN CFSEISIP XS2517110461/0D/TAUX/30/08/2028	30/08/2028	USD	-800 000	-746 408
XS2517127606	Issuance/BondEMTN CFSEISIP XS2517127606/0D/TAUX/01/09/2028	01/09/2028	USD	-2 740 000	-2 556 447
XS2583052993	Issuance/BondEMTN CFSEISIP XS2583052993/0D/TAUX/01/09/2028	01/09/2028	USD	-500 000	-466 505
FR2CIBFS0805	Issuance/BondEMTN CFSEISIP FR2CIBFS0805/0D/TAUX/05/09/2028	05/09/2028	USD	-540 000	-503 825
XS2517119256	Issuance/BondEMTN CFSEISIP XS2517119256/0D/TAUX/05/09/2028	05/09/2028	USD	-999 000	-932 077
FR2CIBFS0813	Issuance/BondEMTN CFSEISIP FR2CIBFS0813/0D/TAUX/06/09/2028	06/09/2028	USD	-1 760 000	-1 642 097
XS2583069617	Issuance/BondEMTN CFSEISIP XS2583069617/0D/TAUX/08/09/2028	08/09/2028	USD	-1 000 000	-933 010
XS2517128919	Issuance/BondEMTN CFSEISIP XS2517128919/0D/TAUX/12/09/2028	12/09/2028	USD	-1 100 000	-1 026 311
FR2CIBFS1563	Issuance/BondEMTN CFSEISIP FR2CIBFS1563/0D/TAUX/19/09/2028	19/09/2028	USD	-1 600 000	-1 492 816
XS2583395418	Issuance/BondEMTN CFSEISIP XS2583395418/0D/TAUX/03/11/2028	03/11/2028	USD	-3 000 000	-2 799 030
XS2638684550	Issuance/BondEMTN CFSEISIP XS2638684550/0D/TAUX/06/12/2028	06/12/2028	USD	-1 500 000	-1 399 515
XS2583407288	Issuance/BondEMTN CFSEISIP XS2583407288/0D/TAUX/14/12/2028	14/12/2028	USD	-2 000 000	-1 866 020
XS2583407874	Issuance/BondEMTN CFSEISIP XS2583407874/0D/TAUX/22/12/2028	22/12/2028	USD	-15 000 000	-13 995 148
XS2638700422	Issuance/BondEMTN CFSEISIP XS2638700422/0D/TAUX/29/12/2028	29/12/2028	USD	-2 000 000	-1 866 020
XS2638700851	Issuance/BondEMTN CFSEISIP XS2638700851/0D/TAUX/05/01/2029	05/01/2029	USD	-3 000 000	-2 799 030
XS2583400861	Issuance/BondEMTN CFSEISIP XS2583400861/0D/TAUX/24/05/2029	24/05/2029	USD	-3 000 000	-2 799 030
XS2516379208	Issuance/BondEMTN CFSEISIP XS2516379208/0D/TAUX/29/08/2029	29/08/2029	USD	-356 000	-332 152
XS2583063768	Issuance/BondEMTN CFSEISIP XS2583063768/0D/TAUX/16/10/2029	16/10/2029	USD	-2 000 000	-1 866 020
XS2583398354	Issuance/BondEMTN CFSEISIP XS2583398354/0D/TAUX/13/11/2029	13/11/2029	USD	-1 500 000	-1 399 515
XS2638669916	Issuance/BondEMTN CFSEISIP XS2638669916/0D/TAUX/14/12/2029	14/12/2029	USD	-3 000 000	-2 799 030
XS2638673785	Issuance/BondEMTN CFSEISIP XS2638673785/0D/TAUX/24/12/2029	24/12/2029	USD	-2 000 000	-1 866 020
XS2516365678	Issuance/BondCFSFRPP2 EMTN/0D/TAUX/30/06/2030	30/06/2030	USD	-4 050 000	-3 778 690
XS2517108481	Issuance/BondCFSFRPP2 EMTN/0D/TAUX/30/06/2026	30/06/2026	USD	-2 000 000	-1 866 020
XS2517108564	Issuance/BondCFSFRPP2 EMTN/0D/TAUX/30/06/2026	30/06/2026	USD	-2 000 000	-1 866 020
XS2517120932	Issuance/BondCFSFRPP2 EMTN/0D/TAUX/20/06/2028	20/06/2028	USD	-2 650 000	-2 472 476
XS2517126202	Issuance/BondCFSFRPP2 EMTN/0D/TAUX/30/06/2030	30/06/2030	USD	-3 302 000	-3 080 799
XS2583058099	Issuance/BondCFSFRPP2 EMTN/0D/TAUX/30/06/2030	30/06/2030	USD	-1 400 000	-1 306 214
XS2583068569	Issuance/BondCFSFRPP2 EMTN/0D/28/06/2033/6%	28/06/2033	USD	-2 400 000	-2 239 224
XS2583070037	Issuance/BondCFSFRPP2 EMTN/0D/TAUX/30/12/2028	30/12/2028	USD	-7 260 000	-6 773 652
XS2583072835	Issuance/BondCFSFRPP2 EMTN/0D/TAUX/30/12/2026	30/12/2026	USD	-1 230 000	-1 147 602
XS2583392662	Issuance/BondCFSFRPP2 EMTN/0D/TAUX/30/12/2028	30/12/2028	USD	-2 525 000	-2 355 850
XS2583395921	Issuance/BondCFSFRPP2 EMTN/0D/TAUX/30/12/2028	30/12/2028	USD	-1 000 000	-933 010
XS2583400788	Issuance/BondCFSFRPP2 EMTN/0D/TAUX/30/12/2028	30/12/2028	USD	-2 875 000	-2 682 403
XS2583401752	Issuance/BondCFSFRPP2 EMTN/0D/TAUX/29/12/2028	29/12/2028	USD	-1 250 000	-1 166 262
XS2583401836	Issuance/BondCFSFRPP2 EMTN/0D/TAUX/29/12/2028	29/12/2028	USD	-1 250 000	-1 166 262
XS2583401919	Issuance/BondCFSFRPP2 EMTN/0D/TAUX/29/12/2028	29/12/2028	USD	-1 250 000	-1 166 262
XS2583402057	Issuance/BondCFSFRPP2 EMTN/0D/TAUX/29/12/2028	29/12/2028	USD	-1 250 000	-1 166 262
XS2583402131	Issuance/BondCFSFRPP2 EMTN/0D/TAUX/29/12/2028	29/12/2028	USD	-1 250 000	-1 166 262
XS2517110628	Issuance/BondCFSFRPP2 EMTN/0D/TAUX/20/06/2026	20/06/2026	USD	-1 250 000	-1 166 262
XS2517119090	Issuance/BondCFSFRPP2 EMTN/0D/TAUX/30/06/2028	30/06/2028	USD	-3 000 000	-2 799 030
XS2517123365	Issuance/BondCFSFRPP2 Certificat/0D/TAUX/11/08/2028	11/08/2028	USD	-1 456 000	-1 358 462
XS2583065201	Issuance/BondCFSFRPP2 EMTN/0D/TAUX/30/06/2028	30/06/2028	USD	-1 000 000	-933 010
XS2583065383	Issuance/BondCFSFRPP2 EMTN/0D/TAUX/30/06/2028	30/06/2028	USD	-1 000 000	-933 010
XS2583070466	Issuance/BondCFSFRPP2 EMTN/0D/TAUX/15/09/2033	15/09/2033	USD	-7 550 000	-7 044 225
XS2583401679	Issuance/BondCFSFRPP2 EMTN/0D/20/12/2028/6.6%	20/12/2028	USD	-1 000 000	-933 010
XS2583408922	Issuance/BondCFSFRPP2 EMTN/0D/20/12/2028/6.45%	20/12/2028	USD	-1 000 000	-933 010
XS2583409060	Issuance/BondCFSFRPP2 EMTN/0D/20/12/2028/7.12%	20/12/2028	USD	-1 000 000	-933 010
XS2583394874	Issuance/BondCFSFRPP2 EMTN/0D/TAUX/02/10/2028	02/10/2028	USD	-7 500 000	-6 997 574
XS2583397893	Issuance/BondCFSFRPP2 EMTN/0D/TAUX/05/10/2028	05/10/2028	USD	-4 850 000	-4 525 098
XS2638684634	Issuance/BondCFSFRPP2 EMTN/0D/TAUX/10/01/2031	10/01/2031	USD	-2 120 000	-1 977 981
XS2638693114	Issuance/BondCFSFRPP2 EMTN/0D/TAUX/30/12/2028	30/12/2028	USD	-1 950 000	-1 819 369
XS2638700000	Issuance/BondCFSFRPP2 EMTN/0D/TAUX/30/12/2033	30/12/2033	USD	-1 000 000	-933 010

CREDIT AGRICOLE CIB FINANCIAL SOLUTIONS
Rapport financier semestriel le 30 juin 2024

Code Isin	Libellé du Code Isin	Date d'échéance	Devise	Montant Nominal en devise	Montant Nominal en CVEUR
XS2583397463	Issuance/BondCFSFRPP2 EMTN/0D/TAUX/20/03/2025	20/03/2025	USD	-500 000	-466 505
XS2638685102	Issuance/BondCFSFRPP2 EMTN/0D/TAUX/22/08/2025	22/08/2025	USD	-1 500 000	-1 399 515
XS2583055749	Issuance/BondCFSFRPP2 EMTN/0D/TAUX/16/10/2026	16/10/2026	USD	-1 000 000	-933 010
XS2517131624	Issuance/BondCFSFRPP2 EMTN/0D/TAUX/30/04/2027	30/04/2027	USD	-3 000 000	-2 799 030
XS2638698345	Issuance/BondCFSFRPP2 EMTN/0D/TAUX/20/12/2028	20/12/2028	USD	-4 000 000	-3 732 040
XS2638698428	Issuance/BondCFSFRPP2 EMTN/0D/TAUX/20/12/2028	20/12/2028	USD	-4 000 000	-3 732 040
XS2638698691	Issuance/BondCFSFRPP2 EMTN/0D/TAUX/20/12/2028	20/12/2028	USD	-4 000 000	-3 732 040
XS2638701313	Issuance/BondCFSFRPP2 EMTN/0D/TAUX/30/12/2030	30/12/2030	USD	-3 820 000	-3 564 098
XS2638703525	Issuance/BondCFSFRPP2 EMTN/0D/TAUX/30/12/2030	30/12/2030	USD	-1 200 000	-1 119 612
XS2638704416	Issuance/BondCFSFRPP2 EMTN/0D/TAUX/05/01/2032	05/01/2032	USD	-3 180 000	-2 966 971
XS2517113051	Issuance/BondCFSFRPP2 EMTN/0D/TAUX/30/06/2026	30/06/2026	USD	-1 000 000	-933 010
XS2517109612	Issuance/BondCFSFRPP2 EMTN/0D/TAUX/14/07/2026	14/07/2026	USD	-500 000	-466 505
XS2583077479	Issuance/BondCFSFRPP2 EMTN/0D/TAUX/11/09/2026	11/09/2026	USD	-1 980 000	-1 847 360
XS2638667118	Issuance/BondCFSFRPP2 EMTN/0D/TAUX/13/10/2026	13/10/2026	USD	-1 440 000	-1 343 534
XS2638677422	Issuance/BondCFSFRPP2 EMTN/0D/TAUX/01/11/2026	01/11/2026	USD	-1 060 000	-988 990
XS2638683313	Issuance/BondCFSFRPP2 EMTN/0D/TAUX/03/11/2026	03/11/2026	USD	-820 000	-765 068
XS2638686258	Issuance/BondCFSFRPP2 EMTN/0D/TAUX/10/11/2026	10/11/2026	USD	-970 000	-905 020
XS2638693544	Issuance/BondCFSFRPP2 EMTN/0D/TAUX/24/11/2026	24/11/2026	USD	-1 000 000	-933 010
XS2638701586	Issuance/BondCFSFRPP2 EMTN/0D/TAUX/14/12/2026	14/12/2026	USD	-1 800 000	-1 679 418
XS2638699749	Issuance/BondCFSFRPP2 EMTN/0D/TAUX/30/12/2026	30/12/2026	USD	-7 500 000	-6 997 574
XS2638683669	Issuance/BondCFSFRPP2 EMTN/0D/TAUX/07/05/2027	07/05/2027	USD	-2 930 000	-2 733 719
XS2638690011	Issuance/BondCFSFRPP2 EMTN/0D/TAUX/24/05/2027	24/05/2027	USD	-4 010 000	-3 741 370
XS2583054007	Issuance/BondCFSFRPP2 EMTN/0D/TAUX/21/08/2027	21/08/2027	USD	-2 880 000	-2 687 068
XS2517110974	Issuance/BondCFSFRPP2 EMTN/0D/TAUX/30/06/2028	30/06/2028	USD	-600 000	-559 806
XS2517113994	Issuance/BondCFSFRPP2 EMTN/0D/TAUX/30/06/2028	30/06/2028	USD	-1 070 000	-998 321
XS2583053884	Issuance/BondCFSFRPP2 EMTN/0D/TAUX/25/08/2028	25/08/2028	USD	-11 330 000	-10 571 002
XS2583072678	Issuance/BondCFSFRPP2 EMTN/0D/TAUX/06/09/2028	06/09/2028	USD	-910 000	-849 039
XS2583072165	Issuance/BondCFSFRPP2 EMTN/0D/TAUX/08/09/2028	08/09/2028	USD	-11 400 000	-10 636 313
XS2583392589	Issuance/BondCFSFRPP2 EMTN/0D/TAUX/27/09/2028	27/09/2028	USD	-12 290 000	-11 466 692
XS2583396812	Issuance/BondCFSFRPP2 EMTN/0D/TAUX/30/09/2028	30/09/2028	USD	-11 950 000	-11 149 468
XS2638667894	Issuance/BondCFSFRPP2 EMTN/0D/TAUX/16/10/2028	16/10/2028	USD	-1 000 000	-933 010
XS2638676028	Issuance/BondCFSFRPP2 EMTN/0D/TAUX/30/10/2028	30/10/2028	USD	-500 000	-466 505
XS2638683230	Issuance/BondCFSFRPP2 EMTN/0D/TAUX/02/11/2028	02/11/2028	USD	-600 000	-559 806
XS2638683586	Issuance/BondCFSFRPP2 EMTN/0D/TAUX/03/11/2028	03/11/2028	USD	-1 150 000	-1 072 961
XS2638686175	Issuance/BondCFSFRPP2 EMTN/0D/TAUX/10/11/2028	10/11/2028	USD	-1 410 000	-1 315 544
XS2638687736	Issuance/BondCFSFRPP2 EMTN/0D/TAUX/13/11/2028	13/11/2028	USD	-600 000	-559 806
XS2638690102	Issuance/BondCFSFRPP2 EMTN/0D/TAUX/15/11/2028	15/11/2028	USD	-800 000	-746 408
XS2583394288	Issuance/BondCFSFRPP2 EMTN/0D/TAUX/30/12/2028	30/12/2028	USD	-980 000	-914 350
XS2638694278	Issuance/BondCFSFRPP2 EMTN/0D/TAUX/24/11/2029	24/11/2029	USD	-800 000	-746 408
XS2583072249	Issuance/BondCFSFRPP2 EMTN/0D/TAUX/01/09/2030	01/09/2030	USD	-1 090 000	-1 016 981
XS2583077552	Issuance/BondCFSFRPP2 EMTN/0D/TAUX/07/09/2030	07/09/2030	USD	-730 000	-681 097
XS2583077800	Issuance/BondCFSFRPP2 EMTN/0D/TAUX/08/09/2030	08/09/2030	USD	-500 000	-466 505
XS2583396226	Issuance/BondCFSFRPP2 EMTN/0D/TAUX/19/09/2030	19/09/2030	USD	-1 000 000	-933 010
XS2583396499	Issuance/BondCFSFRPP2 EMTN/0D/TAUX/21/09/2030	21/09/2030	USD	-840 000	-783 728
XS2583404426	Issuance/BondCFSFRPP2 EMTN/0D/TAUX/27/09/2030	27/09/2030	USD	-1 000 000	-933 010
XS2583404855	Issuance/BondCFSFRPP2 EMTN/0D/TAUX/29/09/2030	29/09/2030	USD	-550 000	-513 155
XS2583409656	Issuance/BondCFSFRPP2 EMTN/0D/TAUX/05/10/2030	05/10/2030	USD	-500 000	-466 505
XS2638667381	Issuance/BondCFSFRPP2 EMTN/0D/TAUX/16/10/2030	16/10/2030	USD	-500 000	-466 505
XS2638667621	Issuance/BondCFSFRPP2 EMTN/0D/TAUX/16/10/2030	16/10/2030	USD	-500 000	-466 505
XS2638671144	Issuance/BondCFSFRPP2 EMTN/0D/TAUX/23/10/2030	23/10/2030	USD	-550 000	-513 155
XS2638675640	Issuance/BondCFSFRPP2 EMTN/0D/TAUX/26/10/2030	26/10/2030	USD	-800 000	-746 408
XS2638675723	Issuance/BondCFSFRPP2 EMTN/0D/TAUX/26/10/2030	26/10/2030	USD	-500 000	-466 505
XS2638677695	Issuance/BondCFSFRPP2 EMTN/0D/TAUX/01/11/2030	01/11/2030	USD	-500 000	-466 505
XS2638683743	Issuance/BondCFSFRPP2 EMTN/0D/TAUX/06/11/2030	06/11/2030	USD	-1 270 000	-1 184 923
XS2638693627	Issuance/BondCFSFRPP2 EMTN/0D/TAUX/21/11/2030	21/11/2030	USD	-660 000	-615 787
XS2638686415	Issuance/BondCFSFRPP2 EMTN/0D/TAUX/22/11/2030	22/11/2030	USD	-700 000	-653 107
XS2638693890	Issuance/BondCFSFRPP2 EMTN/0D/TAUX/22/11/2030	22/11/2030	USD	-600 000	-559 806
XS2638694435	Issuance/BondCFSFRPP2 EMTN/0D/TAUX/27/11/2030	27/11/2030	USD	-500 000	-466 505
XS2638698931	Issuance/BondCFSFRPP2 EMTN/0D/TAUX/05/12/2030	05/12/2030	USD	-500 000	-466 505
XS2638699079	Issuance/BondCFSFRPP2 EMTN/0D/TAUX/06/12/2030	06/12/2030	USD	-500 000	-466 505
XS2638699236	Issuance/BondCFSFRPP2 EMTN/0D/TAUX/07/12/2030	07/12/2030	USD	-600 000	-559 806
XS2638704176	Issuance/BondCFSFRPP2 EMTN/0D/TAUX/28/12/2033	28/12/2033	USD	-6 790 000	-6 335 137
FR2CIBFS5432	Issuance/BondEMTN CFSSOLIP FR2CIBFS5432/0D/TAUX/07/02/2027	07/02/2027	USD	-1 000 000	-933 010
FR2CIBFS7115	Issuance/BondEMTN CFSSOLIP FR2CIBFS7115/0D/TAUX/12/03/2032	12/03/2032	USD	-2 900 000	-2 705 729
FR3CIBFS1059	Issuance/BondEMTN CFSSOLIP FR3CIBFS1059/0D/TAUX/18/06/2029	18/06/2029	USD	-1 000 000	-933 010
FR2CIBFS5036	Issuance/BondEMTN CFSSOLIP FR2CIBFS5036/0D/TAUX/01/02/2034	01/02/2034	USD	-30 000 000	-27 990 297
FR2CIBFS5440	Issuance/BondEMTN CFSSOLIP FR2CIBFS5440/0D/TAUX/21/02/2034	21/02/2034	USD	-30 000 000	-27 990 297
FR2CIBFS5531	Issuance/BondEMTN CFSSOLIP FR2CIBFS5531/0D/TAUX/16/02/2029	16/02/2029	USD	-4 950 000	-4 618 399
FR2CIBFS5929	Issuance/BondEMTN CFSSOLIP FR2CIBFS5929/0D/TAUX/14/02/2026	14/02/2026	USD	-2 000 000	-1 866 020
FR2CIBFS8360	Issuance/BondEMTN CFSSOLIP FR2CIBFS8360/0D/TAUX/09/04/2034	09/04/2034	USD	-2 000 000	-1 866 020
FR2CIBFS8519	Issuance/BondEMTN CFSSOLIP FR2CIBFS8519/0D/TAUX/24/04/2034	24/04/2034	USD	-30 000 000	-27 990 297
FR2CIBFS8741	Issuance/BondEMTN CFSSOLIP FR2CIBFS8741/0D/TAUX/25/04/2026	25/04/2026	USD	-2 500 000	-2 332 525
FR2CIBFS9145	Issuance/BondEMTN CFSSOLIP FR2CIBFS9145/0D/TAUX/25/04/2029	25/04/2029	USD	-1 900 000	-1 772 719
FR2CIBFS9160	Issuance/BondEMTN CFSSOLIP FR2CIBFS9160/0D/TAUX/25/04/2032	25/04/2032	USD	-500 000	-466 505
FR2CIBFS9582	Issuance/BondEMTN CFSSOLIP FR2CIBFS9582/0D/TAUX/25/04/2034	25/04/2034	USD	-1 300 000	-1 212 913
FR2CIBFS9814	Issuance/BondEMTN CFSSOLIP FR2CIBFS9814/0D/TAUX/29/04/2029	29/04/2029	USD	-1 300 000	-1 212 913

CREDIT AGRICOLE CIB FINANCIAL SOLUTIONS
Rapport financier semestriel le 30 juin 2024

Code Isin	Libellé du Code Isin	Date d'échéance	Devise	Montant Nominal en devise	Montant Nominal en CVEUR
FR3CIBFS0432	Issuance/BondEMTN CFSSOLIP FR3CIBFS0432/0D/TAUX/10/05/2034	10/05/2034	USD	-500 000	-466 505
FR3CIBFS0689	Issuance/BondEMTN CFSSOLIP FR3CIBFS0689/0D/TAUX/30/05/2034	30/05/2034	USD	-2 050 000	-1 912 670
FR3CIBFS0861	Issuance/BondEMTN CFSSOLIP FR3CIBFS0861/0D/TAUX/20/06/2034	20/06/2034	USD	-8 438 000	-7 872 737
FR3CIBFS0945	Issuance/BondEMTN CFSSOLIP FR3CIBFS0945/0D/TAUX/04/06/2034	04/06/2034	USD	-4 750 000	-4 431 797
FR3CIBFS0978	Issuance/BondEMTN CFSSOLIP FR3CIBFS0978/0D/TAUX/20/06/2034	20/06/2034	USD	-30 000 000	-27 990 297
FR3CIBFS1984	Issuance/BondEMTN CFSSOLIP FR3CIBFS1984/0D/TAUX/26/06/2031	26/06/2031	USD	-670 000	-625 117
XS2738087019	Issuance/BondEMTN CFSSOLIP XS2738087019/0D/TAUX/29/05/2029	29/05/2029	USD	-230 000 000	-214 592 275
XS2738088256	Issuance/BondEMTN CFSSOLIP XS2738088256/0D/TAUX/12/06/2029	12/06/2029	USD	-100 000 000	-93 300 989
XS2559716548	Issuance/BondEMTN CFSSOLIP XS2559716548/0D/TAUX/08/03/2034	08/03/2034	USD	-700 000	-653 107
XS2559718320	Issuance/BondEMTN CFSSOLIP XS2559718320/0D/TAUX/09/04/2029	09/04/2029	USD	-400 000	-373 204
XS2559718593	Issuance/BondEMTN CFSSOLIP XS2559718593/0D/TAUX/11/04/2034	11/04/2034	USD	-1 000 000	-933 010
XS2638694864	Issuance/BondEMTN CFSSOLIP XS2638694864/0D/TAUX/16/02/2029	16/02/2029	USD	-700 000	-653 107
XS2638695598	Issuance/BondEMTN CFSSOLIP XS2638695598/0D/TAUX/28/02/2029	28/02/2029	USD	-500 000	-466 505
XS2638708169	Issuance/BondEMTN CFSSOLIP XS2638708169/0D/TAUX/30/01/2029	30/01/2029	USD	-1 000 000	-933 010
XS2638710223	Issuance/BondEMTN CFSSOLIP XS2638710223/0D/TAUX/19/01/2029	19/01/2029	USD	-1 000 000	-933 010
XS2638710496	Issuance/BondEMTN CFSSOLIP XS2638710496/0D/TAUX/19/01/2030	19/01/2030	USD	-600 000	-559 806
XS2638711205	Issuance/BondEMTN CFSSOLIP XS2638711205/0D/TAUX/31/01/2029	31/01/2029	USD	-5 000 000	-4 665 049
XS2638713243	Issuance/BondEMTN CFSSOLIP XS2638713243/0D/TAUX/07/02/2029	07/02/2029	USD	-1 000 000	-933 010
XS2638713912	Issuance/BondEMTN CFSSOLIP XS2638713912/0D/TAUX/24/01/2029	24/01/2029	USD	-500 000	-466 505
XS2638714050	Issuance/BondEMTN CFSSOLIP XS2638714050/0D/TAUX/25/01/2029	25/01/2029	USD	-1 000 000	-933 010
XS2638714217	Issuance/BondEMTN CFSSOLIP XS2638714217/0D/TAUX/26/01/2030	26/01/2030	USD	-500 000	-466 505
XS2638714480	Issuance/BondEMTN CFSSOLIP XS2638714480/0D/TAUX/29/01/2030	29/01/2030	USD	-1 500 000	-1 399 515
XS2638714563	Issuance/BondEMTN CFSSOLIP XS2638714563/0D/TAUX/30/01/2032	30/01/2032	USD	-960 000	-895 689
XS2638715701	Issuance/BondEMTN CFSSOLIP XS2638715701/0D/TAUX/12/02/2029	12/02/2029	USD	-1 570 000	-1 464 826
XS2638716345	Issuance/BondEMTN CFSSOLIP XS2638716345/0D/TAUX/30/01/2029	30/01/2029	USD	-500 000	-466 505
XS2638716428	Issuance/BondEMTN CFSSOLIP XS2638716428/0D/TAUX/30/01/2031	30/01/2031	USD	-500 000	-466 505
XS2638718804	Issuance/BondEMTN CFSSOLIP XS2638718804/0D/TAUX/07/02/2027	07/02/2027	USD	-1 000 000	-933 010
XS2638718986	Issuance/BondEMTN CFSSOLIP XS2638718986/0D/TAUX/02/02/2034	02/02/2034	USD	-590 000	-550 476
XS2638719109	Issuance/BondEMTN CFSSOLIP XS2638719109/0D/TAUX/01/02/2036	01/02/2036	USD	-750 000	-699 757
XS2638719364	Issuance/BondEMTN CFSSOLIP XS2638719364/0D/TAUX/09/02/2034	09/02/2034	USD	-716 000	-668 035
XS2706961047	Issuance/BondEMTN CFSSOLIP XS2706961047/0D/TAUX/13/02/2029	13/02/2029	USD	-1 650 000	-1 539 466
XS2706962953	Issuance/BondEMTN CFSSOLIP XS2706962953/0D/TAUX/05/02/2029	05/02/2029	USD	-500 000	-466 505
XS2706963092	Issuance/BondEMTN CFSSOLIP XS2706963092/0D/TAUX/05/02/2027	05/02/2027	USD	-450 000	-419 854
XS2706963175	Issuance/BondEMTN CFSSOLIP XS2706963175/0D/TAUX/06/02/2036	06/02/2036	USD	-3 200 000	-2 985 632
XS2706963258	Issuance/BondEMTN CFSSOLIP XS2706963258/0D/TAUX/06/02/2030	06/02/2030	USD	-900 000	-839 709
XS2706963761	Issuance/BondEMTN CFSSOLIP XS2706963761/0D/TAUX/15/02/2030	15/02/2030	USD	-10 000 000	-9 330 099
XS2706963845	Issuance/BondEMTN CFSSOLIP XS2706963845/0D/TAUX/07/02/2030	07/02/2030	USD	-600 000	-559 806
XS2706968992	Issuance/BondEMTN CFSSOLIP XS2706968992/0D/TAUX/21/02/2029	21/02/2029	USD	-20 730 000	-19 341 295
XS2706970204	Issuance/BondEMTN CFSSOLIP XS2706970204/0D/TAUX/20/02/2036	20/02/2036	USD	-500 000	-466 505
XS2706970386	Issuance/BondEMTN CFSSOLIP XS2706970386/0D/TAUX/20/02/2031	20/02/2031	USD	-720 000	-671 767
XS2706970626	Issuance/BondEMTN CFSSOLIP XS2706970626/0D/TAUX/21/02/2029	21/02/2029	USD	-2 000 000	-1 866 020
XS2706971434	Issuance/BondEMTN CFSSOLIP XS2706971434/0D/TAUX/22/02/2029	22/02/2029	USD	-4 120 000	-3 844 001
XS2706972754	Issuance/BondEMTN CFSSOLIP XS2706972754/0D/TAUX/27/02/2031	27/02/2031	USD	-2 050 000	-1 912 670
XS2706975344	Issuance/BondEMTN CFSSOLIP XS2706975344/0D/TAUX/27/02/2027	27/02/2027	USD	-2 000 000	-1 866 020
XS2706975930	Issuance/BondEMTN CFSSOLIP XS2706975930/0D/TAUX/28/02/2029	28/02/2029	USD	-1 200 000	-1 119 612
XS2706981581	Issuance/BondEMTN CFSSOLIP XS2706981581/0D/TAUX/23/02/2027	23/02/2027	USD	-1 350 000	-1 259 563
XS2706983793	Issuance/BondEMTN CFSSOLIP XS2706983793/0D/TAUX/07/03/2027	07/03/2027	USD	-2 775 000	-2 589 102
XS2706983876	Issuance/BondEMTN CFSSOLIP XS2706983876/0D/TAUX/07/03/2029	07/03/2029	USD	-2 500 000	-2 332 525
XS2706984924	Issuance/BondEMTN CFSSOLIP XS2706984924/0D/TAUX/27/02/2029	27/02/2029	USD	-600 000	-559 806
XS2706985061	Issuance/BondEMTN CFSSOLIP XS2706985061/0D/TAUX/27/02/2029	27/02/2029	USD	-500 000	-466 505
XS2706985491	Issuance/BondEMTN CFSSOLIP XS2706985491/0D/TAUX/27/02/2034	27/02/2034	USD	-650 000	-606 456
XS2706985814	Issuance/BondEMTN CFSSOLIP XS2706985814/0D/TAUX/25/03/2029	25/03/2029	USD	-1 850 000	-1 726 068
XS2706990061	Issuance/BondEMTN CFSSOLIP XS2706990061/0D/TAUX/04/03/2036	04/03/2036	USD	-840 000	-783 728
XS2706990905	Issuance/BondEMTN CFSSOLIP XS2706990905/0D/TAUX/03/04/2029	03/04/2029	USD	-600 000	-559 806
XS2706991200	Issuance/BondEMTN CFSSOLIP XS2706991200/0D/TAUX/04/03/2029	04/03/2029	USD	-1 020 000	-951 670
XS2706991382	Issuance/BondEMTN CFSSOLIP XS2706991382/0D/TAUX/11/03/2039	11/03/2039	USD	-610 000	-569 136
XS2706991465	Issuance/BondEMTN CFSSOLIP XS2706991465/0D/TAUX/06/03/2031	06/03/2031	USD	-1 000 000	-933 010
XS2707000472	Issuance/BondEMTN CFSSOLIP XS2707000472/0D/TAUX/14/03/2031	14/03/2031	USD	-500 000	-466 505
XS2707000555	Issuance/BondEMTN CFSSOLIP XS2707000555/0D/TAUX/14/03/2029	14/03/2029	USD	-5 000 000	-4 665 049
XS2707002767	Issuance/BondEMTN CFSSOLIP XS2707002767/0D/TAUX/15/03/2029	15/03/2029	USD	-500 000	-466 505
XS2707302720	Issuance/BondEMTN CFSSOLIP XS2707302720/0D/TAUX/30/04/2027	30/04/2027	USD	-2 978 000	-2 778 503
XS2707304346	Issuance/BondEMTN CFSSOLIP XS2707304346/0D/TAUX/08/04/2029	08/04/2029	USD	-1 010 000	-942 340
XS2707305152	Issuance/BondEMTN CFSSOLIP XS2707305152/0D/TAUX/09/04/2027	09/04/2027	USD	-1 000 000	-933 010
XS2707305236	Issuance/BondEMTN CFSSOLIP XS2707305236/0D/TAUX/09/04/2029	09/04/2029	USD	-1 000 000	-933 010
XS2707306473	Issuance/BondEMTN CFSSOLIP XS2707306473/0D/TAUX/18/04/2029	18/04/2029	USD	-500 000	-466 505
XS2707306713	Issuance/BondEMTN CFSSOLIP XS2707306713/0D/TAUX/24/04/2029	24/04/2029	USD	-1 000 000	-933 010
XS2707307109	Issuance/BondEMTN CFSSOLIP XS2707307109/0D/TAUX/25/03/2027	25/03/2027	USD	-1 100 000	-1 026 311
XS2707308925	Issuance/BondEMTN CFSSOLIP XS2707308925/0D/TAUX/05/04/2029	05/04/2029	USD	-500 000	-466 505
XS2738052229	Issuance/BondEMTN CFSSOLIP XS2738052229/0D/TAUX/11/04/2036	11/04/2036	USD	-920 000	-858 369
XS2738052492	Issuance/BondEMTN CFSSOLIP XS2738052492/0D/TAUX/12/04/2031	12/04/2031	USD	-550 000	-513 155
XS2738052732	Issuance/BondEMTN CFSSOLIP XS2738052732/0D/TAUX/17/04/2029	17/04/2029	USD	-1 190 000	-1 110 282
XS2738053201	Issuance/BondEMTN CFSSOLIP XS2738053201/0D/TAUX/18/04/2029	18/04/2029	USD	-5 000 000	-4 665 049
XS2738054431	Issuance/BondEMTN CFSSOLIP XS2738054431/0D/TAUX/12/04/2029	12/04/2029	USD	-500 000	-466 505
XS2738056055	Issuance/BondEMTN CFSSOLIP XS2738056055/0D/TAUX/02/05/2031	02/05/2031	USD	-1 200 000	-1 119 612
XS2738056139	Issuance/BondEMTN CFSSOLIP XS2738056139/0D/TAUX/02/05/2031	02/05/2031	USD	-1 000 000	-933 010
XS2738056642	Issuance/BondEMTN CFSSOLIP XS2738056642/0D/TAUX/19/04/2039	19/04/2039	USD	-700 000	-653 107

CREDIT AGRICOLE CIB FINANCIAL SOLUTIONS
Rapport financier semestriel le 30 juin 2024

Code Isin	Libellé du Code Isin	Date d'échéance	Devise	Montant Nominal en devise	Montant Nominal en CUEUR
XS2738067334	Issuance/BondEMTN CFSSOLIP XS2738067334/OD/TAUX/25/04/2027	25/04/2027	USD	-760 000	-709 088
XS2738068811	Issuance/BondEMTN CFSSOLIP XS2738068811/OD/TAUX/13/05/2027	13/05/2027	USD	-700 000	-653 107
XS2738069389	Issuance/BondEMTN CFSSOLIP XS2738069389/OD/TAUX/23/05/2029	23/05/2029	USD	-500 000	-466 505
XS2738070049	Issuance/BondEMTN CFSSOLIP XS2738070049/OD/TAUX/22/04/2034	22/04/2034	USD	-900 000	-839 709
XS2738083612	Issuance/BondEMTN CFSSOLIP XS2738083612/OD/TAUX/15/05/2029	15/05/2029	USD	-2 000 000	-1 866 020
XS2738084693	Issuance/BondEMTN CFSSOLIP XS2738084693/OD/TAUX/03/05/2034	03/05/2034	USD	-500 000	-466 505
XS2738087522	Issuance/BondEMTN CFSSOLIP XS2738087522/OD/TAUX/24/06/2034	24/06/2034	USD	-50 000 000	-46 650 495
XS2738091128	Issuance/BondEMTN CFSSOLIP XS2738091128/OD/TAUX/21/11/2026	21/11/2026	USD	-10 000 000	-9 330 099
XS2738092100	Issuance/BondEMTN CFSSOLIP XS2738092100/OD/TAUX/28/05/2027	28/05/2027	USD	-7 100 000	-6 624 370
XS2738096358	Issuance/BondEMTN CFSSOLIP XS2738096358/OD/TAUX/04/06/2031	04/06/2031	USD	-520 000	-485 165
XS2738098560	Issuance/BondEMTN CFSSOLIP XS2738098560/OD/TAUX/17/05/2031	17/05/2031	USD	-1 000 000	-933 010
XS2738102008	Issuance/BondEMTN CFSSOLIP XS2738102008/OD/TAUX/21/05/2031	21/05/2031	USD	-880 000	-821 049
XS2738102263	Issuance/BondEMTN CFSSOLIP XS2738102263/OD/TAUX/21/05/2032	21/05/2032	USD	-500 000	-466 505
XS2738102347	Issuance/BondEMTN CFSSOLIP XS2738102347/OD/TAUX/24/05/2034	24/05/2034	USD	-920 000	-858 369
XS2738104632	Issuance/BondEMTN CFSSOLIP XS2738104632/OD/TAUX/29/05/2027	29/05/2027	USD	-5 000 000	-4 665 049
XS2738109433	Issuance/BondEMTN CFSSOLIP XS2738109433/OD/TAUX/29/05/2034	29/05/2034	USD	-810 000	-755 738
XS2738112734	Issuance/BondEMTN CFSSOLIP XS2738112734/OD/TAUX/04/04/2028	04/04/2028	USD	-25 000 000	-23 325 247
XS2738115836	Issuance/BondEMTN CFSSOLIP XS2738115836/OD/TAUX/31/05/2034	31/05/2034	USD	-500 000	-466 505
XS2738115919	Issuance/BondEMTN CFSSOLIP XS2738115919/OD/TAUX/04/06/2031	04/06/2031	USD	-710 000	-662 437
XS2738119234	Issuance/BondEMTN CFSSOLIP XS2738119234/OD/TAUX/06/06/2029	06/06/2029	USD	-800 000	-746 408
XS2738119747	Issuance/BondEMTN CFSSOLIP XS2738119747/OD/TAUX/20/06/2034	20/06/2034	USD	-1 000 000	-933 010
XS2738121131	Issuance/BondEMTN CFSSOLIP XS2738121131/OD/TAUX/01/07/2029	01/07/2029	USD	-1 200 000	-1 119 612
XS2738122881	Issuance/BondEMTN CFSSOLIP XS2738122881/OD/TAUX/12/06/2034	12/06/2034	USD	-500 000	-466 505
XS2738123004	Issuance/BondEMTN CFSSOLIP XS2738123004/OD/TAUX/14/06/2029	14/06/2029	USD	-1 050 000	-979 660
XS2738132096	Issuance/BondEMTN CFSSOLIP XS2738132096/OD/TAUX/18/06/2030	18/06/2030	USD	-500 000	-466 505
XS2738134977	Issuance/BondEMTN CFSSOLIP XS2738134977/OD/TAUX/24/06/2029	24/06/2029	USD	-500 000	-466 505
XS2738141758	Issuance/BondEMTN CFSSOLIP XS2738141758/OD/TAUX/28/06/2034	28/06/2034	USD	-1 960 000	-1 828 699
XS2316245039	Issuance/BondEMTN CFSEISIP XS2316245039/OD/TAUX/28/01/2025	28/01/2025	USD	-3 000 000	-2 799 030
XS2638668199	Issuance/BondEMTN CFSEISIP XS2638668199/OD/TAUX/02/08/2024	02/08/2024	USD	-1 000 000	-933 010
XS2638679808	Issuance/BondEMTN CFSEISIP XS2638679808/OD/TAUX/15/01/2025	15/01/2025	USD	-2 000 000	-1 866 020
XS2638680210	Issuance/BondEMTN CFSEISIP XS2638680210/OD/TAUX/16/01/2025	16/01/2025	USD	-300 000	-279 903
XS2638680301	Issuance/BondEMTN CFSEISIP XS2638680301/OD/TAUX/17/07/2025	17/07/2025	USD	-465 000	-433 850
XS2638681028	Issuance/BondEMTN CFSEISIP XS2638681028/OD/TAUX/04/08/2025	04/08/2025	USD	-4 790 000	-4 469 117
XS2638681374	Issuance/BondEMTN CFSEISIP XS2638681374/OD/TAUX/03/02/2025	03/02/2025	USD	-300 000	-279 903
XS2638681705	Issuance/BondEMTN CFSEISIP XS2638681705/OD/TAUX/07/02/2025	07/02/2025	USD	-300 000	-279 903
XS2638682265	Issuance/BondEMTN CFSEISIP XS2638682265/OD/TAUX/14/08/2025	14/08/2025	USD	-1 000 000	-933 010
XS2638683073	Issuance/BondEMTN CFSEISIP XS2638683073/OD/TAUX/21/05/2025	21/05/2025	USD	-205 000	-191 267
XS2638704689	Issuance/BondEMTN CFSEISIP XS2638704689/OD/TAUX/26/07/2024	26/07/2024	USD	-3 000 000	-2 799 030
XS2638705066	Issuance/BondEMTN CFSEISIP XS2638705066/OD/TAUX/12/07/2024	12/07/2024	USD	-2 000 000	-1 866 020
XS2638710819	Issuance/BondEMTN CFSEISIP XS2638710819/OD/TAUX/27/01/2025	27/01/2025	USD	-1 000 000	-933 010
XS2638712351	Issuance/BondEMTN CFSEISIP XS2638712351/OD/TAUX/29/01/2025	29/01/2025	USD	-1 000 000	-933 010
XS2638716188	Issuance/BondEMTN CFSEISIP XS2638716188/OD/TAUX/04/08/2025	04/08/2025	USD	-2 000 000	-1 866 020
XS2638719521	Issuance/BondEMTN CFSEISIP XS2638719521/OD/TAUX/10/02/2025	10/02/2025	USD	-1 500 000	-1 399 515
XS2638719794	Issuance/BondEMTN CFSEISIP XS2638719794/OD/TAUX/03/02/2025	03/02/2025	USD	-2 000 000	-1 866 020
XS2638721188	Issuance/BondEMTN CFSEISIP XS2638721188/OD/TAUX/15/10/2025	15/10/2025	USD	-1 500 000	-1 399 515
XS2706961559	Issuance/BondEMTN CFSEISIP XS2706961559/OD/TAUX/14/02/2025	14/02/2025	USD	-1 000 000	-933 010
XS2706961807	Issuance/BondEMTN CFSEISIP XS2706961807/OD/TAUX/14/02/2025	14/02/2025	USD	-1 000 000	-933 010
XS2706961989	Issuance/BondEMTN CFSEISIP XS2706961989/OD/TAUX/14/02/2025	14/02/2025	USD	-1 000 000	-933 010
XS2706963332	Issuance/BondEMTN CFSEISIP XS2706963332/OD/TAUX/14/02/2025	14/02/2025	USD	-3 000 000	-2 799 030
XS2706964736	Issuance/BondEMTN CFSEISIP XS2706964736/OD/TAUX/10/02/2025	10/02/2025	USD	-1 000 000	-933 010
XS2706966517	Issuance/BondEMTN CFSEISIP XS2706966517/OD/TAUX/28/02/2025	28/02/2025	USD	-350 000	-326 553
XS2706967085	Issuance/BondEMTN CFSEISIP XS2706967085/OD/TAUX/10/03/2025	10/03/2025	USD	-250 000	-233 252
XS2706967168	Issuance/BondEMTN CFSEISIP XS2706967168/OD/TAUX/13/03/2025	13/03/2025	USD	-640 000	-597 126
XS2706972168	Issuance/BondEMTN CFSEISIP XS2706972168/OD/TAUX/24/02/2025	24/02/2025	USD	-1 000 000	-933 010
XS2706975260	Issuance/BondEMTN CFSEISIP XS2706975260/OD/TAUX/25/02/2027	25/02/2027	USD	-1 000 000	-933 010
XS2706976318	Issuance/BondEMTN CFSEISIP XS2706976318/OD/TAUX/24/02/2025	24/02/2025	USD	-1 000 000	-933 010
XS2706976409	Issuance/BondEMTN CFSEISIP XS2706976409/OD/TAUX/25/02/2025	25/02/2025	USD	-6 000 000	-5 598 059
XS2706979338	Issuance/BondEMTN CFSEISIP XS2706979338/OD/TAUX/15/09/2025	15/09/2025	USD	-1 500 000	-1 399 515
XS2706979411	Issuance/BondEMTN CFSEISIP XS2706979411/OD/TAUX/15/09/2025	15/09/2025	USD	-4 000 000	-3 732 040
XS2706979767	Issuance/BondEMTN CFSEISIP XS2706979767/OD/TAUX/14/03/2025	14/03/2025	USD	-200 000	-186 602
XS2706979924	Issuance/BondEMTN CFSEISIP XS2706979924/OD/TAUX/14/03/2025	14/03/2025	USD	-1 500 000	-1 399 515
XS2706980690	Issuance/BondEMTN CFSEISIP XS2706980690/OD/TAUX/29/09/2025	29/09/2025	USD	-4 570 000	-4 263 855
XS2706980773	Issuance/BondEMTN CFSEISIP XS2706980773/OD/TAUX/02/10/2025	02/10/2025	USD	-2 425 000	-2 262 549
XS2706981318	Issuance/BondEMTN CFSEISIP XS2706981318/OD/TAUX/06/10/2025	06/10/2025	USD	-3 000 000	-2 799 030
XS2706982472	Issuance/BondEMTN CFSEISIP XS2706982472/OD/TAUX/27/08/2025	27/08/2025	USD	-3 000 000	-2 799 030
XS2706982803	Issuance/BondEMTN CFSEISIP XS2706982803/OD/TAUX/06/03/2025	06/03/2025	USD	-2 000 000	-1 866 020
XS2706984684	Issuance/BondEMTN CFSEISIP XS2706984684/OD/TAUX/12/03/2025	12/03/2025	USD	-1 000 000	-933 010
XS2706984767	Issuance/BondEMTN CFSEISIP XS2706984767/OD/TAUX/06/03/2025	06/03/2025	USD	-1 000 000	-933 010
XS2706986119	Issuance/BondEMTN CFSEISIP XS2706986119/OD/TAUX/07/03/2025	07/03/2025	USD	-2 000 000	-1 866 020
XS2706989725	Issuance/BondEMTN CFSEISIP XS2706989725/OD/TAUX/09/04/2026	09/04/2026	USD	-700 000	-653 107
XS2706991622	Issuance/BondEMTN CFSEISIP XS2706991622/OD/TAUX/14/03/2025	14/03/2025	USD	-1 000 000	-933 010
XS2706992513	Issuance/BondEMTN CFSEISIP XS2706992513/OD/TAUX/17/03/2025	17/03/2025	USD	-3 000 000	-2 799 030
XS2706992604	Issuance/BondEMTN CFSEISIP XS2706992604/OD/TAUX/11/03/2025	11/03/2025	USD	-1 500 000	-1 399 515
XS2706992869	Issuance/BondEMTN CFSEISIP XS2706992869/OD/TAUX/11/03/2025	11/03/2025	USD	-1 500 000	-1 399 515
XS2706993321	Issuance/BondEMTN CFSEISIP XS2706993321/OD/TAUX/19/03/2025	19/03/2025	USD	-3 000 000	-2 799 030
XS2706994485	Issuance/BondEMTN CFSEISIP XS2706994485/OD/TAUX/15/09/2025	15/09/2025	USD	-500 000	-466 505

CREDIT AGRICOLE CIB FINANCIAL SOLUTIONS
Rapport financier semestriel le 30 juin 2024

Code Isin	Libellé du Code Isin	Date d'échéance	Devise	Montant Nominal en devise	Montant Nominal en CVEUR
XS2706994725	Issuance/BondEMTN CFSEISIP XS2706994725/OD/TAUX/24/03/2025	24/03/2025	USD	-20 000 000	-18 660 198
XS2707001108	Issuance/BondEMTN CFSEISIP XS2707001108/OD/TAUX/19/03/2025	19/03/2025	USD	-1 500 000	-1 399 515
XS2707001447	Issuance/BondEMTN CFSEISIP XS2707001447/OD/TAUX/19/03/2026	19/03/2026	USD	-2 000 000	-1 866 020
XS2707001520	Issuance/BondEMTN CFSEISIP XS2707001520/OD/TAUX/19/03/2025	19/03/2025	USD	-2 000 000	-1 866 020
XS2707002684	Issuance/BondEMTN CFSEISIP XS2707002684/OD/TAUX/23/09/2025	23/09/2025	USD	-1 500 000	-1 399 515
XS2707004037	Issuance/BondEMTN CFSEISIP XS2707004037/OD/TAUX/24/03/2025	24/03/2025	USD	-1 250 000	-1 166 262
XS2707005943	Issuance/BondEMTN CFSEISIP XS2707005943/OD/TAUX/27/03/2025	27/03/2025	USD	-200 000	-186 602
XS2707006081	Issuance/BondEMTN CFSEISIP XS2707006081/OD/TAUX/27/03/2025	27/03/2025	USD	-230 000	-214 592
XS2707303611	Issuance/BondEMTN CFSEISIP XS2707303611/OD/TAUX/27/09/2024	27/09/2024	USD	-1 500 000	-1 399 515
XS2707303702	Issuance/BondEMTN CFSEISIP XS2707303702/OD/TAUX/27/09/2024	27/09/2024	USD	-1 500 000	-1 399 515
XS2707309576	Issuance/BondEMTN CFSEISIP XS2707309576/OD/TAUX/03/04/2025	03/04/2025	USD	-890 000	-830 379
XS2707309659	Issuance/BondEMTN CFSEISIP XS2707309659/OD/TAUX/03/04/2025	03/04/2025	USD	-200 000	-186 602
XS2707309733	Issuance/BondEMTN CFSEISIP XS2707309733/OD/TAUX/08/04/2025	08/04/2025	USD	-450 000	-419 854
XS2738041297	Issuance/BondEMTN CFSEISIP XS2738041297/OD/TAUX/24/04/2025	24/04/2025	USD	-390 000	-363 874
XS2738041370	Issuance/BondEMTN CFSEISIP XS2738041370/OD/TAUX/24/04/2025	24/04/2025	USD	-410 000	-382 534
XS2738042261	Issuance/BondEMTN CFSEISIP XS2738042261/OD/TAUX/28/04/2025	28/04/2025	USD	-230 000	-214 592
XS2738042345	Issuance/BondEMTN CFSEISIP XS2738042345/OD/TAUX/29/04/2025	29/04/2025	USD	-300 000	-279 903
XS2738043079	Issuance/BondEMTN CFSEISIP XS2738043079/OD/TAUX/22/10/2024	22/10/2024	USD	-1 000 000	-933 010
XS2738043665	Issuance/BondEMTN CFSEISIP XS2738043665/OD/TAUX/03/11/2025	03/11/2025	USD	-2 500 000	-2 332 525
XS2738043822	Issuance/BondEMTN CFSEISIP XS2738043822/OD/TAUX/07/05/2025	07/05/2025	USD	-600 000	-559 806
XS2738044986	Issuance/BondEMTN CFSEISIP XS2738044986/OD/TAUX/10/01/2025	10/01/2025	USD	-1 500 000	-1 399 515
XS2738048383	Issuance/BondEMTN CFSEISIP XS2738048383/OD/TAUX/22/10/2025	22/10/2025	USD	-1 000 000	-933 010
XS2738048466	Issuance/BondEMTN CFSEISIP XS2738048466/OD/TAUX/23/10/2025	23/10/2025	USD	-8 000 000	-7 464 079
XS2738050959	Issuance/BondEMTN CFSEISIP XS2738050959/OD/TAUX/16/04/2025	16/04/2025	USD	-3 000 000	-2 799 030
XS2738053383	Issuance/BondEMTN CFSEISIP XS2738053383/OD/TAUX/14/10/2025	14/10/2025	USD	-10 000 000	-9 330 099
XS2738053540	Issuance/BondEMTN CFSEISIP XS2738053540/OD/TAUX/13/01/2025	13/01/2025	USD	-2 000 000	-1 866 020
XS2738057707	Issuance/BondEMTN CFSEISIP XS2738057707/OD/TAUX/22/04/2025	22/04/2025	USD	-3 000 000	-2 799 030
XS2738057889	Issuance/BondEMTN CFSEISIP XS2738057889/OD/TAUX/15/04/2025	15/04/2025	USD	-5 000 000	-4 665 049
XS2738058424	Issuance/BondEMTN CFSEISIP XS2738058424/OD/TAUX/01/06/2027	01/06/2027	USD	-3 000 000	-2 799 030
XS2738058770	Issuance/BondEMTN CFSEISIP XS2738058770/OD/TAUX/17/10/2024	17/10/2024	USD	-2 000 000	-1 866 020
XS2738061568	Issuance/BondEMTN CFSEISIP XS2738061568/OD/TAUX/25/04/2025	25/04/2025	USD	-10 000 000	-9 330 099
XS2738065122	Issuance/BondEMTN CFSEISIP XS2738065122/OD/TAUX/14/05/2027	14/05/2027	USD	-300 000	-279 903
XS2738067847	Issuance/BondEMTN CFSEISIP XS2738067847/OD/TAUX/07/11/2024	07/11/2024	USD	-500 000	-466 505
XS2738068571	Issuance/BondEMTN CFSEISIP XS2738068571/OD/TAUX/15/05/2025	15/05/2025	USD	-250 000	-233 252
XS2738070395	Issuance/BondEMTN CFSEISIP XS2738070395/OD/TAUX/29/04/2025	29/04/2025	USD	-5 000 000	-4 665 049
XS2738070981	Issuance/BondEMTN CFSEISIP XS2738070981/OD/TAUX/23/10/2025	23/10/2025	USD	-2 000 000	-1 866 020
XS2738072250	Issuance/BondEMTN CFSEISIP XS2738072250/OD/TAUX/29/04/2025	29/04/2025	USD	-4 000 000	-3 732 040
XS2738072680	Issuance/BondEMTN CFSEISIP XS2738072680/OD/TAUX/04/05/2026	04/05/2026	USD	-3 000 000	-2 799 030
XS2738073225	Issuance/BondEMTN CFSEISIP XS2738073225/OD/TAUX/07/05/2025	07/05/2025	USD	-220 000	-205 262
XS2738073738	Issuance/BondEMTN CFSEISIP XS2738073738/OD/TAUX/20/05/2027	20/05/2027	USD	-350 000	-326 553
XS2738075196	Issuance/BondEMTN CFSEISIP XS2738075196/OD/TAUX/27/05/2027	27/05/2027	USD	-370 000	-345 214
XS2738075436	Issuance/BondEMTN CFSEISIP XS2738075436/OD/TAUX/30/10/2025	30/10/2025	USD	-1 000 000	-933 010
XS2738076244	Issuance/BondEMTN CFSEISIP XS2738076244/OD/TAUX/06/11/2025	06/11/2025	USD	-1 000 000	-933 010
XS2738076590	Issuance/BondEMTN CFSEISIP XS2738076590/OD/TAUX/10/11/2025	10/11/2025	USD	-1 000 000	-933 010
XS2738077051	Issuance/BondEMTN CFSEISIP XS2738077051/OD/TAUX/15/05/2025	15/05/2025	USD	-2 000 000	-1 866 020
XS2738078372	Issuance/BondEMTN CFSEISIP XS2738078372/OD/TAUX/03/12/2025	03/12/2025	USD	-3 000 000	-2 799 030
XS2738079693	Issuance/BondEMTN CFSEISIP XS2738079693/OD/TAUX/06/05/2025	06/05/2025	USD	-3 000 000	-2 799 030
XS2738079776	Issuance/BondEMTN CFSEISIP XS2738079776/OD/TAUX/06/05/2025	06/05/2025	USD	-4 000 000	-3 732 040
XS2738079859	Issuance/BondEMTN CFSEISIP XS2738079859/OD/TAUX/06/05/2026	06/05/2026	USD	-2 000 000	-1 866 020
XS2738081590	Issuance/BondEMTN CFSEISIP XS2738081590/OD/TAUX/05/05/2025	05/05/2025	USD	-1 500 000	-1 399 515
XS2738084180	Issuance/BondEMTN CFSEISIP XS2738084180/OD/TAUX/14/05/2026	14/05/2026	USD	-2 000 000	-1 866 020
XS2738084420	Issuance/BondEMTN CFSEISIP XS2738084420/OD/TAUX/16/05/2025	16/05/2025	USD	-4 000 000	-3 732 040
XS2738087449	Issuance/BondEMTN CFSEISIP XS2738087449/OD/TAUX/18/12/2025	18/12/2025	USD	-300 000	-279 903
XS2738090153	Issuance/BondEMTN CFSEISIP XS2738090153/OD/TAUX/12/11/2024	12/11/2024	USD	-3 000 000	-2 799 030
XS2738090583	Issuance/BondEMTN CFSEISIP XS2738090583/OD/TAUX/19/05/2025	19/05/2025	USD	-15 000 000	-13 995 148
XS2738094148	Issuance/BondEMTN CFSEISIP XS2738094148/OD/TAUX/16/05/2025	16/05/2025	USD	-1 000 000	-933 010
XS2738094577	Issuance/BondEMTN CFSEISIP XS2738094577/OD/TAUX/18/05/2026	18/05/2026	USD	-2 000 000	-1 866 020
XS2738095384	Issuance/BondEMTN CFSEISIP XS2738095384/OD/TAUX/28/05/2025	28/05/2025	USD	-2 000 000	-1 866 020
XS2738095541	Issuance/BondEMTN CFSEISIP XS2738095541/OD/TAUX/06/12/2024	06/12/2024	USD	-5 000 000	-4 665 049
XS2738096432	Issuance/BondEMTN CFSEISIP XS2738096432/OD/TAUX/30/05/2025	30/05/2025	USD	-1 500 000	-1 399 515
XS2738096515	Issuance/BondEMTN CFSEISIP XS2738096515/OD/TAUX/29/05/2025	29/05/2025	USD	-740 000	-690 427
XS2738096788	Issuance/BondEMTN CFSEISIP XS2738096788/OD/TAUX/05/07/2024	05/07/2024	USD	-300 000	-279 903
XS2738096861	Issuance/BondEMTN CFSEISIP XS2738096861/OD/TAUX/05/07/2024	05/07/2024	USD	-300 000	-279 903
XS2738096945	Issuance/BondEMTN CFSEISIP XS2738096945/OD/TAUX/20/06/2029	20/06/2029	USD	-1 050 000	-979 660
XS2738097083	Issuance/BondEMTN CFSEISIP XS2738097083/OD/TAUX/10/07/2024	10/07/2024	USD	-300 000	-279 903
XS2738097166	Issuance/BondEMTN CFSEISIP XS2738097166/OD/TAUX/10/07/2024	10/07/2024	USD	-300 000	-279 903
XS2738097240	Issuance/BondEMTN CFSEISIP XS2738097240/OD/TAUX/10/07/2024	10/07/2024	USD	-300 000	-279 903
XS2738097323	Issuance/BondEMTN CFSEISIP XS2738097323/OD/TAUX/10/07/2024	10/07/2024	USD	-300 000	-279 903
XS2738097596	Issuance/BondEMTN CFSEISIP XS2738097596/OD/TAUX/10/07/2024	10/07/2024	USD	-300 000	-279 903
XS2738097752	Issuance/BondEMTN CFSEISIP XS2738097752/OD/TAUX/25/07/2024	25/07/2024	USD	-300 000	-279 903
XS2738097836	Issuance/BondEMTN CFSEISIP XS2738097836/OD/TAUX/25/07/2024	25/07/2024	USD	-300 000	-279 903
XS2738097919	Issuance/BondEMTN CFSEISIP XS2738097919/OD/TAUX/25/07/2024	25/07/2024	USD	-300 000	-279 903
XS2738098057	Issuance/BondEMTN CFSEISIP XS2738098057/OD/TAUX/25/07/2024	25/07/2024	USD	-300 000	-279 903
XS2738098131	Issuance/BondEMTN CFSEISIP XS2738098131/OD/TAUX/25/07/2024	25/07/2024	USD	-300 000	-279 903
XS2738098214	Issuance/BondEMTN CFSEISIP XS2738098214/OD/TAUX/25/07/2024	25/07/2024	USD	-300 000	-279 903
XS2738098305	Issuance/BondEMTN CFSEISIP XS2738098305/OD/TAUX/25/07/2024	25/07/2024	USD	-300 000	-279 903

CREDIT AGRICOLE CIB FINANCIAL SOLUTIONS
Rapport financier semestriel le 30 juin 2024

Code Isin	Libellé du Code Isin	Date d'échéance	Devise	Montant Nominal en devise	Montant Nominal en CVEUR
XS2738099881	Issuance/BondEMTN CFSEISIP XS2738099881/OD/TAUX/23/12/2025	23/12/2025	USD	-20 000 000	-18 660 198
XS2738101299	Issuance/BondEMTN CFSEISIP XS2738101299/OD/TAUX/01/07/2025	01/07/2025	USD	-3 000 000	-2 799 030
XS2738104475	Issuance/BondEMTN CFSEISIP XS2738104475/OD/TAUX/29/05/2025	29/05/2025	USD	-6 000 000	-5 598 059
XS2738105100	Issuance/BondEMTN CFSEISIP XS2738105100/OD/TAUX/30/05/2025	30/05/2025	USD	-1 000 000	-933 010
XS2738106090	Issuance/BondEMTN CFSEISIP XS2738106090/OD/TAUX/08/12/2025	08/12/2025	USD	-500 000	-466 505
XS2738106926	Issuance/BondEMTN CFSEISIP XS2738106926/OD/TAUX/15/12/2025	15/12/2025	USD	-1 000 000	-933 010
XS2738107148	Issuance/BondEMTN CFSEISIP XS2738107148/OD/TAUX/18/06/2026	18/06/2026	USD	-500 000	-466 505
XS2738107908	Issuance/BondEMTN CFSEISIP XS2738107908/OD/TAUX/26/12/2024	26/12/2024	USD	-8 000 000	-7 464 079
XS2738108039	Issuance/BondEMTN CFSEISIP XS2738108039/OD/TAUX/30/12/2025	30/12/2025	USD	-10 000 000	-9 330 099
XS2738108112	Issuance/BondEMTN CFSEISIP XS2738108112/OD/TAUX/30/06/2025	30/06/2025	USD	-1 000 000	-933 010
XS2738111686	Issuance/BondEMTN CFSEISIP XS2738111686/OD/TAUX/29/12/2025	29/12/2025	USD	-20 000 000	-18 660 198
XS2738111769	Issuance/BondEMTN CFSEISIP XS2738111769/OD/TAUX/03/10/2024	03/10/2024	USD	-500 000	-466 505
XS2738111843	Issuance/BondEMTN CFSEISIP XS2738111843/OD/TAUX/03/10/2024	03/10/2024	USD	-500 000	-466 505
XS2738113625	Issuance/BondEMTN CFSEISIP XS2738113625/OD/TAUX/05/06/2026	05/06/2026	USD	-5 000 000	-4 665 049
XS2738113971	Issuance/BondEMTN CFSEISIP XS2738113971/OD/TAUX/10/12/2024	10/12/2024	USD	-2 500 000	-2 332 525
XS2738114276	Issuance/BondEMTN CFSEISIP XS2738114276/OD/TAUX/05/06/2025	05/06/2025	USD	-3 000 000	-2 799 030
XS2738114359	Issuance/BondEMTN CFSEISIP XS2738114359/OD/TAUX/13/12/2024	13/12/2024	USD	-10 000 000	-9 330 099
XS2738114516	Issuance/BondEMTN CFSEISIP XS2738114516/OD/TAUX/05/06/2025	05/06/2025	USD	-3 000 000	-2 799 030
XS2738116305	Issuance/BondEMTN CFSEISIP XS2738116305/OD/TAUX/15/12/2025	15/12/2025	USD	-3 000 000	-2 799 030
XS2738116487	Issuance/BondEMTN CFSEISIP XS2738116487/OD/TAUX/06/06/2025	06/06/2025	USD	-5 000 000	-4 665 049
XS2738117378	Issuance/BondEMTN CFSEISIP XS2738117378/OD/TAUX/09/06/2025	09/06/2025	USD	-3 000 000	-2 799 030
XS2738117451	Issuance/BondEMTN CFSEISIP XS2738117451/OD/TAUX/15/12/2025	15/12/2025	USD	-2 000 000	-1 866 020
XS2738117535	Issuance/BondEMTN CFSEISIP XS2738117535/OD/TAUX/09/06/2025	09/06/2025	USD	-3 000 000	-2 799 030
XS2738118343	Issuance/BondEMTN CFSEISIP XS2738118343/OD/TAUX/10/06/2025	10/06/2025	USD	-1 500 000	-1 399 515
XS2738118772	Issuance/BondEMTN CFSEISIP XS2738118772/OD/TAUX/12/06/2025	12/06/2025	USD	-3 000 000	-2 799 030
XS2738118855	Issuance/BondEMTN CFSEISIP XS2738118855/OD/TAUX/18/06/2025	18/06/2025	USD	-4 000 000	-3 732 040
XS2738118939	Issuance/BondEMTN CFSEISIP XS2738118939/OD/TAUX/11/06/2025	11/06/2025	USD	-2 000 000	-1 866 020
XS2738122535	Issuance/BondEMTN CFSEISIP XS2738122535/OD/TAUX/20/06/2025	20/06/2025	USD	-2 000 000	-1 866 020
XS2738122618	Issuance/BondEMTN CFSEISIP XS2738122618/OD/TAUX/20/06/2025	20/06/2025	USD	-2 000 000	-1 866 020
XS2738129894	Issuance/BondEMTN CFSEISIP XS2738129894/OD/TAUX/23/06/2025	23/06/2025	USD	-1 500 000	-1 399 515
XS2738129977	Issuance/BondEMTN CFSEISIP XS2738129977/OD/TAUX/23/06/2025	23/06/2025	USD	-1 500 000	-1 399 515
XS2738130397	Issuance/BondEMTN CFSEISIP XS2738130397/OD/TAUX/23/06/2025	23/06/2025	USD	-1 500 000	-1 399 515
XS2738130470	Issuance/BondEMTN CFSEISIP XS2738130470/OD/TAUX/23/06/2025	23/06/2025	USD	-1 500 000	-1 399 515
XS2738131015	Issuance/BondEMTN CFSEISIP XS2738131015/OD/TAUX/24/06/2025	24/06/2025	USD	-1 000 000	-933 010
XS2738132922	Issuance/BondEMTN CFSEISIP XS2738132922/OD/TAUX/03/07/2025	03/07/2025	USD	-860 000	-802 389
XS2738135511	Issuance/BondEMTN CFSEISIP XS2738135511/OD/TAUX/27/06/2025	27/06/2025	USD	-5 000 000	-4 665 049
XS2738136675	Issuance/BondEMTN CFSEISIP XS2738136675/OD/TAUX/30/06/2025	30/06/2025	USD	-1 000 000	-933 010
XS2738136758	Issuance/BondEMTN CFSEISIP XS2738136758/OD/TAUX/30/06/2025	30/06/2025	USD	-1 000 000	-933 010
XS2738066369	Issuance/BondEMTN CFSSOLIP XS2738066369/OD/TAUX/30/04/2029	30/04/2029	USD	-200 000 000	-186 601 978
XS2738066443	Issuance/BondEMTN CFSSOLIP XS2738066443/OD/TAUX/30/04/2029	30/04/2029	USD	-200 000 000	-186 601 978
XS2459329285	Issuance/BondEMTN CFSSOLIP XS2459329285/OD/TAUX/02/02/2034	02/02/2034	USD	-3 120 000	-2 910 991
XS2517130220	Issuance/BondEMTN CFSSOLIP XS2517130220/OD/TAUX/12/02/2034	12/02/2034	USD	-1 000 000	-933 010
XS2517130493	Issuance/BondEMTN CFSSOLIP XS2517130493/OD/TAUX/13/02/2034	13/02/2034	USD	-3 300 000	-3 078 933
XS2638681960	Issuance/BondEMTN CFSSOLIP XS2638681960/OD/TAUX/20/02/2029	20/02/2029	USD	-2 200 000	-2 052 622
XS2638694518	Issuance/BondEMTN CFSSOLIP XS2638694518/OD/TAUX/14/02/2034	14/02/2034	USD	-1 300 000	-1 212 913
XS2638694609	Issuance/BondEMTN CFSSOLIP XS2638694609/OD/TAUX/13/02/2029	13/02/2029	USD	-1 500 000	-1 399 515
XS2638694781	Issuance/BondEMTN CFSSOLIP XS2638694781/OD/TAUX/14/02/2029	14/02/2029	USD	-2 450 000	-2 285 874
XS2638694948	Issuance/BondEMTN CFSSOLIP XS2638694948/OD/TAUX/20/02/2029	20/02/2029	USD	-1 000 000	-933 010
XS2638704762	Issuance/BondEMTN CFSSOLIP XS2638704762/OD/TAUX/18/01/2029	18/01/2029	USD	-2 000 000	-1 866 020
XS2638705223	Issuance/BondEMTN CFSSOLIP XS2638705223/OD/TAUX/22/01/2029	22/01/2029	USD	-7 000 000	-6 531 069
XS2638708912	Issuance/BondEMTN CFSSOLIP XS2638708912/OD/TAUX/07/02/2028	07/02/2028	USD	-2 930 000	-2 733 719
XS2638712195	Issuance/BondEMTN CFSSOLIP XS2638712195/OD/TAUX/06/08/2025	06/08/2025	USD	-4 000 000	-3 732 040
XS2638714993	Issuance/BondEMTN CFSSOLIP XS2638714993/OD/TAUX/08/02/2029	08/02/2029	USD	-2 000 000	-1 866 020
XS2638715297	Issuance/BondEMTN CFSSOLIP XS2638715297/OD/TAUX/08/02/2034	08/02/2034	USD	-2 170 000	-2 024 631
XS2638716261	Issuance/BondEMTN CFSSOLIP XS2638716261/OD/TAUX/07/02/2028	07/02/2028	USD	-1 000 000	-933 010
XS2638720024	Issuance/BondEMTN CFSSOLIP XS2638720024/OD/TAUX/12/02/2029	12/02/2029	USD	-2 000 000	-1 866 020
XS2706962011	Issuance/BondEMTN CFSSOLIP XS2706962011/OD/TAUX/14/02/2029	14/02/2029	USD	-3 500 000	-3 265 535
XS2706964066	Issuance/BondEMTN CFSSOLIP XS2706964066/OD/TAUX/15/02/2031	15/02/2031	USD	-1 000 000	-933 010
XS2706964140	Issuance/BondEMTN CFSSOLIP XS2706964140/OD/TAUX/16/02/2029	16/02/2029	USD	-1 000 000	-933 010
XS2706964900	Issuance/BondEMTN CFSSOLIP XS2706964900/OD/TAUX/16/02/2029	16/02/2029	USD	-2 370 000	-2 211 233
XS2706967838	Issuance/BondEMTN CFSSOLIP XS2706967838/OD/TAUX/20/02/2034	20/02/2034	USD	-1 515 000	-1 413 510
XS2706968133	Issuance/BondEMTN CFSSOLIP XS2706968133/OD/TAUX/12/02/2034	12/02/2034	USD	-19 000 000	-17 727 188
XS2706970030	Issuance/BondEMTN CFSSOLIP XS2706970030/OD/TAUX/14/03/2034	14/03/2034	USD	-1 450 000	-1 352 864
XS2706972242	Issuance/BondEMTN CFSSOLIP XS2706972242/OD/TAUX/26/02/2029	26/02/2029	USD	-2 450 000	-2 285 874
XS2706975427	Issuance/BondEMTN CFSSOLIP XS2706975427/OD/TAUX/27/02/2031	27/02/2031	USD	-1 000 000	-933 010
XS2706979171	Issuance/BondEMTN CFSSOLIP XS2706979171/OD/TAUX/08/03/2030	08/03/2030	USD	-2 000 000	-1 866 020
XS2706982985	Issuance/BondEMTN CFSSOLIP XS2706982985/OD/TAUX/13/03/2029	13/03/2029	USD	-2 000 000	-1 866 020
XS2706985657	Issuance/BondEMTN CFSSOLIP XS2706985657/OD/TAUX/20/03/2027	20/03/2027	USD	-1 000 000	-933 010
XS2706991036	Issuance/BondEMTN CFSSOLIP XS2706991036/OD/TAUX/04/04/2029	04/04/2029	USD	-5 500 000	-5 131 554
XS2706993248	Issuance/BondEMTN CFSSOLIP XS2706993248/OD/TAUX/21/03/2034	21/03/2034	USD	-3 000 000	-2 799 030
XS2707002098	Issuance/BondEMTN CFSSOLIP XS2707002098/OD/TAUX/27/03/2029	27/03/2029	USD	-1 500 000	-1 399 515
XS2707002924	Issuance/BondEMTN CFSSOLIP XS2707002924/OD/TAUX/15/03/2029	15/03/2029	USD	-600 000	-559 806
XS2707003492	Issuance/BondEMTN CFSSOLIP XS2707003492/OD/TAUX/27/03/2031	27/03/2031	USD	-2 750 000	-2 565 777
XS2707004383	Issuance/BondEMTN CFSSOLIP XS2707004383/OD/TAUX/02/04/2034	02/04/2034	USD	-1 100 000	-1 026 311
XS2707303025	Issuance/BondEMTN CFSSOLIP XS2707303025/OD/TAUX/03/04/2031	03/04/2031	USD	-2 450 000	-2 285 874
XS2707306390	Issuance/BondEMTN CFSSOLIP XS2707306390/OD/TAUX/17/04/2031	17/04/2031	USD	-1 000 000	-933 010

CREDIT AGRICOLE CIB FINANCIAL SOLUTIONS
Rapport financier semestriel le 30 juin 2024

Code Isin	Libellé du Code Isin	Date d'échéance	Devise	Montant Nominal en devise	Montant Nominal en CVEUR
XS2738044713	Issuance/BondEMTN CFSSOLIP XS2738044713/OD/TAUX/11/04/2034	11/04/2034	USD	-2 500 000	-2 332 525
XS2738045017	Issuance/BondEMTN CFSSOLIP XS2738045017/OD/TAUX/10/04/2034	10/04/2034	USD	-500 000	-466 505
XS2738045108	Issuance/BondEMTN CFSSOLIP XS2738045108/OD/TAUX/10/04/2029	10/04/2029	USD	-1 300 000	-1 212 913
XS2738050017	Issuance/BondEMTN CFSSOLIP XS2738050017/OD/TAUX/11/04/2034	11/04/2034	USD	-3 000 000	-2 799 030
XS2738050280	Issuance/BondEMTN CFSSOLIP XS2738050280/OD/TAUX/11/04/2034	11/04/2034	USD	-1 000 000	-933 010
XS2738050520	Issuance/BondEMTN CFSSOLIP XS2738050520/OD/TAUX/16/04/2034	16/04/2034	USD	-5 200 000	-4 851 651
XS2738051684	Issuance/BondEMTN CFSSOLIP XS2738051684/OD/TAUX/17/04/2034	17/04/2034	USD	-500 000	-466 505
XS2738060248	Issuance/BondEMTN CFSSOLIP XS2738060248/OD/TAUX/25/04/2027	25/04/2027	USD	-700 000	-653 107
XS2738061212	Issuance/BondEMTN CFSSOLIP XS2738061212/OD/TAUX/25/04/2028	25/04/2028	USD	-5 800 000	-5 411 457
XS2738063341	Issuance/BondEMTN CFSSOLIP XS2738063341/OD/TAUX/29/04/2029	29/04/2029	USD	-5 000 000	-4 665 049
XS2738068068	Issuance/BondEMTN CFSSOLIP XS2738068068/OD/TAUX/07/05/2029	07/05/2029	USD	-2 300 000	-2 145 923
XS2738070551	Issuance/BondEMTN CFSSOLIP XS2738070551/OD/TAUX/30/04/2027	30/04/2027	USD	-1 000 000	-933 010
XS2738075600	Issuance/BondEMTN CFSSOLIP XS2738075600/OD/TAUX/08/05/2034	08/05/2034	USD	-1 010 000	-942 340
XS2738080279	Issuance/BondEMTN CFSSOLIP XS2738080279/OD/TAUX/10/05/2029	10/05/2029	USD	-1 630 000	-1 520 806
XS2738080436	Issuance/BondEMTN CFSSOLIP XS2738080436/OD/TAUX/09/05/2031	09/05/2031	USD	-1 650 000	-1 539 466
XS2738080600	Issuance/BondEMTN CFSSOLIP XS2738080600/OD/TAUX/09/05/2029	09/05/2029	USD	-2 000 000	-1 866 020
XS2738082648	Issuance/BondEMTN CFSSOLIP XS2738082648/OD/TAUX/14/05/2031	14/05/2031	USD	-2 000 000	-1 866 020
XS2738083539	Issuance/BondEMTN CFSSOLIP XS2738083539/OD/TAUX/14/05/2031	14/05/2031	USD	-10 300 000	-9 610 002
XS2738091631	Issuance/BondEMTN CFSSOLIP XS2738091631/OD/TAUX/24/05/2029	24/05/2029	USD	-300 000	-2 799 030
XS2738093173	Issuance/BondEMTN CFSSOLIP XS2738093173/OD/TAUX/07/06/2029	07/06/2029	USD	-2 500 000	-2 332 525
XS2738093686	Issuance/BondEMTN CFSSOLIP XS2738093686/OD/TAUX/06/06/2027	06/06/2027	USD	-1 000 000	-933 010
XS2738095038	Issuance/BondEMTN CFSSOLIP XS2738095038/OD/TAUX/20/05/2029	20/05/2029	USD	-2 000 000	-1 866 020
XS2738096275	Issuance/BondEMTN CFSSOLIP XS2738096275/OD/TAUX/15/05/2027	15/05/2027	USD	-500 000	-466 505
XS2738098644	Issuance/BondEMTN CFSSOLIP XS2738098644/OD/TAUX/28/05/2034	28/05/2034	USD	-500 000	-466 505
XS2738098727	Issuance/BondEMTN CFSSOLIP XS2738098727/OD/TAUX/29/05/2034	29/05/2034	USD	-500 000	-466 505
XS2738105019	Issuance/BondEMTN CFSSOLIP XS2738105019/OD/TAUX/12/06/2034	12/06/2034	USD	-1 200 000	-1 119 612
XS2738105365	Issuance/BondEMTN CFSSOLIP XS2738105365/OD/TAUX/06/06/2029	06/06/2029	USD	-5 000 000	-4 665 049
XS2738110795	Issuance/BondEMTN CFSSOLIP XS2738110795/OD/TAUX/20/06/2029	20/06/2029	USD	-1 000 000	-933 010
XS2738113898	Issuance/BondEMTN CFSSOLIP XS2738113898/OD/TAUX/12/06/2034	12/06/2034	USD	-600 000	-559 806
XS2638668785	Issuance/BondEMTN CFSEISIP XS2638668785/OD/TAUX/29/03/2029	29/03/2029	USD	-2 700 000	-2 519 127
XS2638710736	Issuance/BondEMTN CFSEISIP XS2638710736/OD/TAUX/02/02/2026	02/02/2026	USD	-7 000 000	-6 531 069
XS2706965030	Issuance/BondEMTN CFSEISIP XS2706965030/OD/TAUX/17/02/2027	17/02/2027	USD	-1 000 000	-933 010
XS2707307364	Issuance/BondEMTN CFSEISIP XS2707307364/OD/TAUX/06/04/2026	06/04/2026	USD	-6 000 000	-5 598 059
XS2738079933	Issuance/BondEMTN CFSEISIP XS2738079933/OD/TAUX/07/05/2029	07/05/2029	USD	-5 000 000	-4 665 049
XS2738081756	Issuance/BondEMTN CFSEISIP XS2738081756/OD/TAUX/11/05/2026	11/05/2026	USD	-4 000 000	-3 732 040
XS2738081830	Issuance/BondEMTN CFSEISIP XS2738081830/OD/TAUX/03/05/2027	03/05/2027	USD	-4 000 000	-3 732 040
XS2738081913	Issuance/BondEMTN CFSEISIP XS2738081913/OD/TAUX/04/05/2026	04/05/2026	USD	-4 000 000	-3 732 040
XS2738092795	Issuance/BondEMTN CFSEISIP XS2738092795/OD/TAUX/05/07/2024	05/07/2024	USD	-1 600 000	-1 492 816
XS2738094221	Issuance/BondEMTN CFSEISIP XS2738094221/OD/TAUX/18/05/2026	18/05/2026	USD	-1 000 000	-933 010
XS2738094734	Issuance/BondEMTN CFSEISIP XS2738094734/OD/TAUX/18/05/2026	18/05/2026	USD	-3 000 000	-2 799 030
XS2738099709	Issuance/BondEMTN CFSEISIP XS2738099709/OD/TAUX/01/06/2026	01/06/2026	USD	-1 000 000	-933 010
XS2738103402	Issuance/BondEMTN CFSEISIP XS2738103402/OD/TAUX/04/06/2026	04/06/2026	USD	-10 000 000	-9 330 099
XS2706990228	Issuance/BondEMTN CFSEISIP XS2706990228/OD/TAUX/01/07/2024	01/07/2024	USD	-590 000	-550 476
XS2638679634	Issuance/BondEMTN CFSEISIP XS2638679634/OD/TAUX/14/07/2025	14/07/2025	USD	-7 000 000	-6 531 069
XS2638705900	Issuance/BondEMTN CFSEISIP XS2638705900/OD/TAUX/26/01/2028	26/01/2028	USD	-2 000 000	-1 866 020
XS2638703871	Issuance/BondEMTN CFSEISIP XS2638703871/OD/TAUX/18/01/2028	18/01/2028	USD	-2 000 000	-1 866 020
XS2638677349	Issuance/BondEMTN CFSEISIP XS2638677349/OD/TAUX/24/07/2024	24/07/2024	USD	-540 000	-503 825
XS2638680640	Issuance/BondEMTN CFSEISIP XS2638680640/OD/TAUX/21/01/2025	21/01/2025	USD	-1 000 000	-933 010
XS2638708672	Issuance/BondEMTN CFSEISIP XS2638708672/OD/TAUX/30/01/2029	30/01/2029	USD	-1 000 000	-933 010
XS2638680566	Issuance/BondEMTN CFSEISIP XS2638680566/OD/TAUX/26/01/2026	26/01/2026	USD	-3 418 000	-3 189 028
XS2638713326	Issuance/BondEMTN CFSEISIP XS2638713326/OD/TAUX/01/02/2027	01/02/2027	USD	-2 000 000	-1 866 020
XS2638681457	Issuance/BondEMTN CFSEISIP XS2638681457/OD/TAUX/01/02/2027	01/02/2027	USD	-1 339 000	-1 249 300
XS2638716006	Issuance/BondEMTN CFSEISIP XS2638716006/OD/TAUX/08/02/2028	08/02/2028	USD	-2 000 000	-1 866 020
XS2638715883	Issuance/BondEMTN CFSEISIP XS2638715883/OD/TAUX/08/02/2028	08/02/2028	USD	-2 000 000	-1 866 020
XS2638715966	Issuance/BondEMTN CFSEISIP XS2638715966/OD/TAUX/08/02/2028	08/02/2028	USD	-2 000 000	-1 866 020
XS2638720883	Issuance/BondEMTN CFSEISIP XS2638720883/OD/TAUX/09/02/2028	09/02/2028	USD	-2 000 000	-1 866 020
XS2638681614	Issuance/BondEMTN CFSEISIP XS2638681614/OD/TAUX/06/08/2025	06/08/2025	USD	-3 605 000	-3 363 501
XS2638681887	Issuance/BondEMTN CFSEISIP XS2638681887/OD/TAUX/08/08/2025	08/08/2025	USD	-1 000 000	-933 010
XS2706965204	Issuance/BondEMTN CFSEISIP XS2706965204/OD/TAUX/10/02/2025	10/02/2025	USD	-4 000 000	-3 732 040
XS2706968729	Issuance/BondEMTN CFSEISIP XS2706968729/OD/TAUX/15/02/2029	15/02/2029	USD	-5 000 000	-4 665 049
XS2706971863	Issuance/BondEMTN CFSEISIP XS2706971863/OD/TAUX/18/02/2025	18/02/2025	USD	-5 000 000	-4 665 049
XS2706966194	Issuance/BondEMTN CFSEISIP XS2706966194/OD/TAUX/22/02/2028	22/02/2028	USD	-2 500 000	-2 332 525
XS2706967671	Issuance/BondEMTN CFSEISIP XS2706967671/OD/TAUX/22/02/2028	22/02/2028	USD	-2 500 000	-2 332 525
XS2706968307	Issuance/BondEMTN CFSEISIP XS2706968307/OD/TAUX/22/02/2028	22/02/2028	USD	-1 500 000	-1 399 515
XS2706968489	Issuance/BondEMTN CFSEISIP XS2706968489/OD/TAUX/22/02/2028	22/02/2028	USD	-5 000 000	-4 665 049
XS2706971517	Issuance/BondEMTN CFSEISIP XS2706971517/OD/TAUX/23/02/2028	23/02/2028	USD	-2 500 000	-2 332 525
XS2706971947	Issuance/BondEMTN CFSEISIP XS2706971947/OD/TAUX/23/02/2027	23/02/2027	USD	-4 500 000	-4 198 545
XS2706967598	Issuance/BondEMTN CFSEISIP XS2706967598/OD/TAUX/22/02/2028	22/02/2028	USD	-2 500 000	-2 332 525
XS2638682695	Issuance/BondEMTN CFSEISIP XS2638682695/OD/TAUX/20/02/2026	20/02/2026	USD	-1 000 000	-933 010
XS2638682778	Issuance/BondEMTN CFSEISIP XS2638682778/OD/TAUX/20/02/2026	20/02/2026	USD	-3 000 000	-2 799 030
XS2706975187	Issuance/BondEMTN CFSEISIP XS2706975187/OD/TAUX/27/08/2024	27/08/2024	USD	-3 000 000	-2 799 030
XS2638682422	Issuance/BondEMTN CFSEISIP XS2638682422/OD/TAUX/20/02/2026	20/02/2026	USD	-1 300 000	-1 212 913
XS2706975005	Issuance/BondEMTN CFSEISIP XS2706975005/OD/TAUX/21/02/2025	21/02/2025	USD	-2 000 000	-1 866 020
XS2638682851	Issuance/BondEMTN CFSEISIP XS2638682851/OD/TAUX/23/02/2026	23/02/2026	USD	-550 000	-513 155
XS2706975690	Issuance/BondEMTN CFSEISIP XS2706975690/OD/TAUX/29/02/2028	29/02/2028	USD	-3 000 000	-2 799 030
XS2706975773	Issuance/BondEMTN CFSEISIP XS2706975773/OD/TAUX/29/02/2028	29/02/2028	USD	-800 000	-746 408

CREDIT AGRICOLE CIB FINANCIAL SOLUTIONS
Rapport financier semestriel le 30 juin 2024

Code Isin	Libellé du Code Isin	Date d'échéance	Devise	Montant Nominal en devise	Montant Nominal en CVEUR
XS2706983520	Issuance/BondEMTN CFSEISIP XS2706983520/OD/TAUX/07/03/2028	07/03/2028	USD	-3 000 000	-2 799 030
XS2706978876	Issuance/BondEMTN CFSEISIP XS2706978876/OD/TAUX/02/03/2026	02/03/2026	USD	-1 000 000	-933 010
XS2706985574	Issuance/BondEMTN CFSEISIP XS2706985574/OD/TAUX/06/03/2025	06/03/2025	USD	-5 000 000	-4 665 049
XS2706992430	Issuance/BondEMTN CFSEISIP XS2706992430/OD/TAUX/09/03/2026	09/03/2026	USD	-1 500 000	-1 399 515
XS2706993677	Issuance/BondEMTN CFSEISIP XS2706993677/OD/TAUX/13/03/2025	13/03/2025	USD	-3 000 000	-2 799 030
XS2706995375	Issuance/BondEMTN CFSEISIP XS2706995375/OD/TAUX/19/09/2024	19/09/2024	USD	-620 000	-578 466
XS2706994568	Issuance/BondEMTN CFSEISIP XS2706994568/OD/TAUX/14/03/2025	14/03/2025	USD	-1 000 000	-933 010
XS2706979684	Issuance/BondEMTN CFSEISIP XS2706979684/OD/TAUX/15/09/2026	15/09/2026	USD	-2 000 000	-1 866 020
XS2707000712	Issuance/BondEMTN CFSEISIP XS2707000712/OD/TAUX/17/03/2025	17/03/2025	USD	-1 000 000	-933 010
XS2707000803	Issuance/BondEMTN CFSEISIP XS2707000803/OD/TAUX/18/03/2025	18/03/2025	USD	-5 000 000	-4 665 049
XS2706979502	Issuance/BondEMTN CFSEISIP XS2706979502/OD/TAUX/22/03/2027	22/03/2027	USD	-6 000 000	-5 598 059
XS2706996001	Issuance/BondEMTN CFSEISIP XS2706996001/OD/TAUX/26/09/2024	26/09/2024	USD	-350 000	-326 553
XS2707002411	Issuance/BondEMTN CFSEISIP XS2707002411/OD/TAUX/27/03/2025	27/03/2025	USD	-2 000 000	-1 866 020
XS2707001280	Issuance/BondEMTN CFSEISIP XS2707001280/OD/TAUX/30/03/2026	30/03/2026	USD	-3 000 000	-2 799 030
XS2706980344	Issuance/BondEMTN CFSEISIP XS2706980344/OD/TAUX/22/09/2025	22/09/2025	USD	-4 000 000	-3 732 040
XS2706980427	Issuance/BondEMTN CFSEISIP XS2706980427/OD/TAUX/26/03/2026	26/03/2026	USD	-2 000 000	-1 866 020
XS2707304007	Issuance/BondEMTN CFSEISIP XS2707304007/OD/TAUX/29/03/2027	29/03/2027	USD	-1 000 000	-933 010
XS2707302993	Issuance/BondEMTN CFSEISIP XS2707302993/OD/TAUX/02/04/2026	02/04/2026	USD	-3 000 000	-2 799 030
XS2738073142	Issuance/BondEMTN CFSEISIP XS2738073142/OD/TAUX/02/05/2025	02/05/2025	USD	-180 000	-167 942
XS2738068142	Issuance/BondEMTN CFSEISIP XS2738068142/OD/TAUX/13/05/2025	13/05/2025	USD	-200 000	-186 602
XS2738073654	Issuance/BondEMTN CFSEISIP XS2738073654/OD/TAUX/13/11/2024	13/11/2024	USD	-870 000	-811 719
XS2707307950	Issuance/BondEMTN CFSSOLIP XS2707307950/OD/TAUX/09/04/2029	09/04/2029	USD	-1 600 000	-1 492 816
XS2638708086	Issuance/BondEMTN CFSEISIP XS2638708086/OD/TAUX/30/07/2024	30/07/2024	USD	-5 000 000	-4 665 049
XS2706971608	Issuance/BondEMTN CFSEISIP XS2706971608/OD/TAUX/22/08/2024	22/08/2024	USD	-1 000 000	-933 010
XS2638695168	Issuance/BondEMTN CFSEISIP XS2638695168/OD/TAUX/26/08/2024	26/08/2024	USD	-500 000	-466 505
XS2706982639	Issuance/BondEMTN CFSEISIP XS2706982639/OD/TAUX/04/09/2024	04/09/2024	USD	-3 000 000	-2 799 030
XS2738097679	Issuance/BondEMTN CFSEISIP XS2738097679/OD/TAUX/09/09/2024	09/09/2024	USD	-200 000	-186 602
XS2738098487	Issuance/BondEMTN CFSEISIP XS2738098487/OD/TAUX/26/09/2024	26/09/2024	USD	-200 000	-186 602
XS2738132500	Issuance/BondEMTN CFSEISIP XS2738132500/OD/TAUX/30/09/2024	30/09/2024	USD	-500 000	-466 505
XS2738132682	Issuance/BondEMTN CFSEISIP XS2738132682/OD/TAUX/30/09/2024	30/09/2024	USD	-500 000	-466 505
XS2738132765	Issuance/BondEMTN CFSEISIP XS2738132765/OD/TAUX/30/09/2024	30/09/2024	USD	-700 000	-653 107
XS2738132849	Issuance/BondEMTN CFSEISIP XS2738132849/OD/TAUX/30/09/2024	30/09/2024	USD	-760 000	-709 088
XS2738111926	Issuance/BondEMTN CFSEISIP XS2738111926/OD/TAUX/01/10/2024	01/10/2024	USD	-500 000	-466 505
XS2738111504	Issuance/BondEMTN CFSEISIP XS2738111504/OD/TAUX/02/10/2024	02/10/2024	USD	-250 000	-233 252
XS2738112064	Issuance/BondEMTN CFSEISIP XS2738112064/OD/TAUX/03/10/2024	03/10/2024	USD	-150 000	-139 951
XS2707309816	Issuance/BondEMTN CFSEISIP XS2707309816/OD/TAUX/16/10/2024	16/10/2024	USD	-500 000	-466 505
XS2738111413	Issuance/BondEMTN CFSEISIP XS2738111413/OD/TAUX/31/10/2024	31/10/2024	USD	-350 000	-326 553
XS2738056212	Issuance/BondEMTN CFSEISIP XS2738056212/OD/TAUX/07/11/2024	07/11/2024	USD	-1 000 000	-933 010
XS2738067763	Issuance/BondEMTN CFSEISIP XS2738067763/OD/TAUX/07/11/2024	07/11/2024	USD	-250 000	-233 252
XS2738068498	Issuance/BondEMTN CFSEISIP XS2738068498/OD/TAUX/15/11/2024	15/11/2024	USD	-300 000	-279 903
XS2706986465	Issuance/BondEMTN CFSEISIP XS2706986465/OD/TAUX/13/12/2024	13/12/2024	USD	-3 000 000	-2 799 030
XS2738113112	Issuance/BondEMTN CFSEISIP XS2738113112/OD/TAUX/13/12/2024	13/12/2024	USD	-3 000 000	-2 799 030
XS2738110878	Issuance/BondEMTN CFSEISIP XS2738110878/OD/TAUX/26/12/2024	26/12/2024	USD	-200 000	-186 602
XS2738110951	Issuance/BondEMTN CFSEISIP XS2738110951/OD/TAUX/26/12/2024	26/12/2024	USD	-1 000 000	-933 010
XS2738111256	Issuance/BondEMTN CFSEISIP XS2738111256/OD/TAUX/30/12/2024	30/12/2024	USD	-200 000	-186 602
XS2738132252	Issuance/BondEMTN CFSEISIP XS2738132252/OD/TAUX/31/12/2024	31/12/2024	USD	-530 000	-494 495
XS2738112148	Issuance/BondEMTN CFSEISIP XS2738112148/OD/TAUX/03/01/2025	03/01/2025	USD	-1 000 000	-933 010
XS2738077481	Issuance/BondEMTN CFSEISIP XS2738077481/OD/TAUX/08/01/2025	08/01/2025	USD	-4 000 000	-3 732 040
XS2738051338	Issuance/BondEMTN CFSEISIP XS2738051338/OD/TAUX/16/01/2025	16/01/2025	USD	-1 000 000	-933 010
XS2638709480	Issuance/BondEMTN CFSEISIP XS2638709480/OD/TAUX/10/02/2025	10/02/2025	USD	-490 000	-457 175
XS2706971194	Issuance/BondEMTN CFSEISIP XS2706971194/OD/TAUX/14/02/2025	14/02/2025	USD	-2 000 000	-1 866 020
XS2706969297	Issuance/BondEMTN CFSEISIP XS2706969297/OD/TAUX/06/03/2025	06/03/2025	USD	-200 000	-186 602
XS2706969370	Issuance/BondEMTN CFSEISIP XS2706969370/OD/TAUX/13/03/2025	13/03/2025	USD	-1 000 000	-933 010
XS2706969966	Issuance/BondEMTN CFSEISIP XS2706969966/OD/TAUX/19/03/2025	19/03/2025	USD	-500 000	-466 505
XS2706970113	Issuance/BondEMTN CFSEISIP XS2706970113/OD/TAUX/20/03/2025	20/03/2025	USD	-350 000	-326 553
XS2706994998	Issuance/BondEMTN CFSEISIP XS2706994998/OD/TAUX/24/03/2025	24/03/2025	USD	-1 000 000	-933 010
XS2707000639	Issuance/BondEMTN CFSEISIP XS2707000639/OD/TAUX/24/03/2025	24/03/2025	USD	-2 000 000	-1 866 020
XS2707001793	Issuance/BondEMTN CFSEISIP XS2707001793/OD/TAUX/26/03/2025	26/03/2025	USD	-500 000	-466 505
XS2707001876	Issuance/BondEMTN CFSEISIP XS2707001876/OD/TAUX/26/03/2025	26/03/2025	USD	-1 000 000	-933 010
XS2707004979	Issuance/BondEMTN CFSEISIP XS2707004979/OD/TAUX/02/04/2025	02/04/2025	USD	-1 000 000	-933 010
XS2707304932	Issuance/BondEMTN CFSEISIP XS2707304932/OD/TAUX/02/04/2025	02/04/2025	USD	-1 700 000	-1 586 117
XS2707303371	Issuance/BondEMTN CFSEISIP XS2707303371/OD/TAUX/03/04/2025	03/04/2025	USD	-1 000 000	-933 010
XS2738046338	Issuance/BondEMTN CFSEISIP XS2738046338/OD/TAUX/03/04/2025	03/04/2025	USD	-1 000 000	-933 010
XS2707305582	Issuance/BondEMTN CFSEISIP XS2707305582/OD/TAUX/08/04/2025	08/04/2025	USD	-1 200 000	-1 119 612
XS2738051098	Issuance/BondEMTN CFSEISIP XS2738051098/OD/TAUX/15/04/2025	15/04/2025	USD	-20 000 000	-18 660 198
XS2707306556	Issuance/BondEMTN CFSEISIP XS2707306556/OD/TAUX/16/04/2025	16/04/2025	USD	-380 000	-354 544
XS2738054274	Issuance/BondEMTN CFSEISIP XS2738054274/OD/TAUX/21/04/2025	21/04/2025	USD	-2 000 000	-1 866 020
XS2738057533	Issuance/BondEMTN CFSEISIP XS2738057533/OD/TAUX/22/04/2025	22/04/2025	USD	-3 000 000	-2 799 030
XS2738048540	Issuance/BondEMTN CFSEISIP XS2738048540/OD/TAUX/23/04/2025	23/04/2025	USD	-3 000 000	-2 799 030
XS2738054860	Issuance/BondEMTN CFSEISIP XS2738054860/OD/TAUX/23/04/2025	23/04/2025	USD	-400 000	-373 204
XS2738055321	Issuance/BondEMTN CFSEISIP XS2738055321/OD/TAUX/23/04/2025	23/04/2025	USD	-22 000 000	-20 526 218
XS2738060164	Issuance/BondEMTN CFSEISIP XS2738060164/OD/TAUX/25/04/2025	25/04/2025	USD	-4 000 000	-3 732 040
XS2738062707	Issuance/BondEMTN CFSEISIP XS2738062707/OD/TAUX/25/04/2025	25/04/2025	USD	-3 000 000	-2 799 030
XS2738046924	Issuance/BondEMTN CFSEISIP XS2738046924/OD/TAUX/28/04/2025	28/04/2025	USD	-2 000 000	-1 866 020
XS2738056568	Issuance/BondEMTN CFSEISIP XS2738056568/OD/TAUX/30/04/2025	30/04/2025	USD	-1 200 000	-1 119 612
XS2738070809	Issuance/BondEMTN CFSEISIP XS2738070809/OD/TAUX/30/04/2025	30/04/2025	USD	-3 000 000	-2 799 030

CREDIT AGRICOLE CIB FINANCIAL SOLUTIONS
Rapport financier semestriel le 30 juin 2024

Code Isin	Libellé du Code Isin	Date d'échéance	Devise	Montant Nominal en devise	Montant Nominal en CVEUR
XS2738075352	Issuance/BondEMTN CFSEISIP XS2738075352/OD/TAUX/30/04/2025	30/04/2025	USD	-4 000 000	-3 732 040
XS2738075519	Issuance/BondEMTN CFSEISIP XS2738075519/OD/TAUX/30/04/2025	30/04/2025	USD	-1 000 000	-933 010
XS2706991119	Issuance/BondEMTN CFSEISIP XS2706991119/OD/TAUX/01/05/2025	01/05/2025	USD	-200 000	-186 602
XS2738075782	Issuance/BondEMTN CFSEISIP XS2738075782/OD/TAUX/01/05/2025	01/05/2025	USD	-1 000 000	-933 010
XS2706990491	Issuance/BondEMTN CFSEISIP XS2706990491/OD/TAUX/05/05/2025	05/05/2025	USD	-700 000	-653 107
XS2707305400	Issuance/BondEMTN CFSEISIP XS2707305400/OD/TAUX/07/05/2025	07/05/2025	USD	-1 000 000	-933 010
XS2738048623	Issuance/BondEMTN CFSEISIP XS2738048623/OD/TAUX/07/05/2025	07/05/2025	USD	-4 000 000	-3 732 040
XS2738069033	Issuance/BondEMTN CFSEISIP XS2738069033/OD/TAUX/14/05/2025	14/05/2025	USD	-920 000	-858 369
XS2738093769	Issuance/BondEMTN CFSEISIP XS2738093769/OD/TAUX/14/05/2025	14/05/2025	USD	-2 000 000	-1 866 020
XS2738075865	Issuance/BondEMTN CFSEISIP XS2738075865/OD/TAUX/15/05/2025	15/05/2025	USD	-1 000 000	-933 010
XS2738089577	Issuance/BondEMTN CFSEISIP XS2738089577/OD/TAUX/16/05/2025	16/05/2025	USD	-1 000 000	-933 010
XS2738089817	Issuance/BondEMTN CFSEISIP XS2738089817/OD/TAUX/20/05/2025	20/05/2025	USD	-4 500 000	-4 198 545
XS2738089908	Issuance/BondEMTN CFSEISIP XS2738089908/OD/TAUX/20/05/2025	20/05/2025	USD	-4 500 000	-4 198 545
XS2738090310	Issuance/BondEMTN CFSEISIP XS2738090310/OD/TAUX/20/05/2025	20/05/2025	USD	-500 000	-466 505
XS2738069629	Issuance/BondEMTN CFSEISIP XS2738069629/OD/TAUX/21/05/2025	21/05/2025	USD	-200 000	-186 602
XS2738077648	Issuance/BondEMTN CFSEISIP XS2738077648/OD/TAUX/23/05/2025	23/05/2025	USD	-1 000 000	-933 010
XS2738078026	Issuance/BondEMTN CFSEISIP XS2738078026/OD/TAUX/28/05/2025	28/05/2025	USD	-3 000 000	-2 799 030
XS2738092878	Issuance/BondEMTN CFSEISIP XS2738092878/OD/TAUX/29/05/2025	29/05/2025	USD	-800 000	-746 408
XS2738069892	Issuance/BondEMTN CFSEISIP XS2738069892/OD/TAUX/30/05/2025	30/05/2025	USD	-300 000	-279 903
XS2738101968	Issuance/BondEMTN CFSEISIP XS2738101968/OD/TAUX/03/06/2025	03/06/2025	USD	-2 000 000	-1 866 020
XS2738102776	Issuance/BondEMTN CFSEISIP XS2738102776/OD/TAUX/03/06/2025	03/06/2025	USD	-2 000 000	-1 866 020
XS2738109516	Issuance/BondEMTN CFSEISIP XS2738109516/OD/TAUX/04/06/2025	04/06/2025	USD	-200 000	-186 602
XS2738114433	Issuance/BondEMTN CFSEISIP XS2738114433/OD/TAUX/05/06/2025	05/06/2025	USD	-1 500 000	-1 399 515
XS2738106504	Issuance/BondEMTN CFSEISIP XS2738106504/OD/TAUX/09/06/2025	09/06/2025	USD	-3 000 000	-2 799 030
XS2738044804	Issuance/BondEMTN CFSEISIP XS2738044804/OD/TAUX/10/06/2025	10/06/2025	USD	-3 000 000	-2 799 030
XS2738093256	Issuance/BondEMTN CFSEISIP XS2738093256/OD/TAUX/11/06/2025	11/06/2025	USD	-200 000	-186 602
XS2738093330	Issuance/BondEMTN CFSEISIP XS2738093330/OD/TAUX/11/06/2025	11/06/2025	USD	-800 000	-746 408
XS2738093413	Issuance/BondEMTN CFSEISIP XS2738093413/OD/TAUX/11/06/2025	11/06/2025	USD	-800 000	-746 408
XS2738078455	Issuance/BondEMTN CFSEISIP XS2738078455/OD/TAUX/12/06/2025	12/06/2025	USD	-2 000 000	-1 866 020
XS2738109607	Issuance/BondEMTN CFSEISIP XS2738109607/OD/TAUX/13/06/2025	13/06/2025	USD	-200 000	-186 602
XS2738118699	Issuance/BondEMTN CFSEISIP XS2738118699/OD/TAUX/17/06/2025	17/06/2025	USD	-2 000 000	-1 866 020
XS2706994139	Issuance/BondEMTN CFSEISIP XS2706994139/OD/TAUX/23/06/2025	23/06/2025	USD	-3 000 000	-2 799 030
XS2738112221	Issuance/BondEMTN CFSEISIP XS2738112221/OD/TAUX/26/06/2025	25/06/2025	USD	-200 000	-186 602
XS2738121214	Issuance/BondEMTN CFSEISIP XS2738121214/OD/TAUX/25/06/2025	25/06/2025	USD	-2 000 000	-1 866 020
XS2738107577	Issuance/BondEMTN CFSEISIP XS2738107577/OD/TAUX/30/06/2025	30/06/2025	USD	-1 000 000	-933 010
XS2738132419	Issuance/BondEMTN CFSEISIP XS2738132419/OD/TAUX/30/06/2025	30/06/2025	USD	-350 000	-326 553
XS2738130710	Issuance/BondEMTN CFSEISIP XS2738130710/OD/TAUX/02/07/2025	02/07/2025	USD	-1 100 000	-1 026 311
XS2738130801	Issuance/BondEMTN CFSEISIP XS2738130801/OD/TAUX/02/07/2025	02/07/2025	USD	-1 100 000	-1 026 311
XS2738107734	Issuance/BondEMTN CFSEISIP XS2738107734/OD/TAUX/09/07/2025	09/07/2025	USD	-1 000 000	-933 010
XS2738047732	Issuance/BondEMTN CFSEISIP XS2738047732/OD/TAUX/18/07/2025	18/07/2025	USD	-3 000 000	-2 799 030
XS2738048979	Issuance/BondEMTN CFSEISIP XS2738048979/OD/TAUX/24/07/2025	24/07/2025	USD	-3 000 000	-2 799 030
XS2738049274	Issuance/BondEMTN CFSEISIP XS2738049274/OD/TAUX/24/07/2025	24/07/2025	USD	-4 000 000	-3 732 040
XS2738058937	Issuance/BondEMTN CFSEISIP XS2738058937/OD/TAUX/24/07/2025	24/07/2025	USD	-5 000 000	-4 665 049
XS2638707351	Issuance/BondEMTN CFSEISIP XS2638707351/OD/TAUX/25/07/2025	25/07/2025	USD	-2 000 000	-1 866 020
XS2738079008	Issuance/BondEMTN CFSEISIP XS2738079008/OD/TAUX/25/07/2025	25/07/2025	USD	-3 000 000	-2 799 030
XS2738048110	Issuance/BondEMTN CFSEISIP XS2738048110/OD/TAUX/28/07/2025	28/07/2025	USD	-4 000 000	-3 732 040
XS2706967754	Issuance/BondEMTN CFSEISIP XS2706967754/OD/TAUX/19/08/2025	19/08/2025	USD	-1 000 000	-933 010
XS2706993750	Issuance/BondEMTN CFSEISIP XS2706993750/OD/TAUX/22/09/2025	22/09/2025	USD	-4 000 000	-3 732 040
XS2738051171	Issuance/BondEMTN CFSEISIP XS2738051171/OD/TAUX/17/10/2025	17/10/2025	USD	-10 000 000	-9 330 099
XS2738047658	Issuance/BondEMTN CFSEISIP XS2738047658/OD/TAUX/20/10/2025	20/10/2025	USD	-4 000 000	-3 732 040
XS2738047815	Issuance/BondEMTN CFSEISIP XS2738047815/OD/TAUX/20/10/2025	20/10/2025	USD	-3 000 000	-2 799 030
XS2738048037	Issuance/BondEMTN CFSEISIP XS2738048037/OD/TAUX/20/10/2025	20/10/2025	USD	-2 000 000	-1 866 020
XS2738048201	Issuance/BondEMTN CFSEISIP XS2738048201/OD/TAUX/20/10/2025	20/10/2025	USD	-2 000 000	-1 866 020
XS2738049357	Issuance/BondEMTN CFSEISIP XS2738049357/OD/TAUX/27/10/2025	27/10/2025	USD	-3 000 000	-2 799 030
XS2738059661	Issuance/BondEMTN CFSEISIP XS2738059661/OD/TAUX/27/10/2025	27/10/2025	USD	-3 000 000	-2 799 030
XS2738063002	Issuance/BondEMTN CFSEISIP XS2738063002/OD/TAUX/29/10/2025	29/10/2025	USD	-1 500 000	-1 399 515
XS2738075949	Issuance/BondEMTN CFSEISIP XS2738075949/OD/TAUX/03/11/2025	03/11/2025	USD	-1 000 000	-933 010
XS2738076327	Issuance/BondEMTN CFSEISIP XS2738076327/OD/TAUX/06/11/2025	06/11/2025	USD	-2 000 000	-1 866 020
XS2738084347	Issuance/BondEMTN CFSEISIP XS2738084347/OD/TAUX/19/11/2025	19/11/2025	USD	-2 000 000	-1 866 020
XS2738100051	Issuance/BondEMTN CFSEISIP XS2738100051/OD/TAUX/04/12/2025	04/12/2025	USD	-3 000 000	-2 799 030
XS2738106256	Issuance/BondEMTN CFSEISIP XS2738106256/OD/TAUX/08/12/2025	08/12/2025	USD	-5 000 000	-4 665 049
XS2738107494	Issuance/BondEMTN CFSEISIP XS2738107494/OD/TAUX/19/12/2025	19/12/2025	USD	-1 000 000	-933 010
XS2638705579	Issuance/BondEMTN CFSEISIP XS2638705579/OD/TAUX/23/01/2026	23/01/2026	USD	-2 000 000	-1 866 020
FR2CIBF55150	Issuance/BondEMTN CFSEISIP FR2CIBF55150/OD/TAUX/26/01/2026	26/01/2026	USD	-5 000 000	-4 665 049
XS2638705736	Issuance/BondEMTN CFSEISIP XS2638705736/OD/TAUX/26/01/2026	26/01/2026	USD	-2 000 000	-1 866 020
XS2638706114	Issuance/BondEMTN CFSEISIP XS2638706114/OD/TAUX/26/01/2026	26/01/2026	USD	-1 000 000	-933 010
XS2638677000	Issuance/BondEMTN CFSEISIP XS2638677000/OD/TAUX/27/01/2026	27/01/2026	USD	-1 270 000	-1 184 923
XS2638712781	Issuance/BondEMTN CFSEISIP XS2638712781/OD/TAUX/09/02/2026	09/02/2026	USD	-7 000 000	-6 531 069
XS2638715610	Issuance/BondEMTN CFSEISIP XS2638715610/OD/TAUX/09/02/2026	09/02/2026	USD	-1 000 000	-933 010
XS2638719018	Issuance/BondEMTN CFSEISIP XS2638719018/OD/TAUX/09/02/2026	09/02/2026	USD	-28 000 000	-26 124 277
XS2638720370	Issuance/BondEMTN CFSEISIP XS2638720370/OD/TAUX/13/02/2026	13/02/2026	USD	-5 000 000	-4 665 049
XS2638720701	Issuance/BondEMTN CFSEISIP XS2638720701/OD/TAUX/13/02/2026	13/02/2026	USD	-1 500 000	-1 399 515
XS2706961393	Issuance/BondEMTN CFSEISIP XS2706961393/OD/TAUX/13/02/2026	13/02/2026	USD	-1 000 000	-933 010
FR2CIBF57545	Issuance/BondEMTN CFSEISIP FR2CIBF57545/OD/TAUX/16/03/2026	16/03/2026	USD	-500 000	-466 505
XS2706991978	Issuance/BondEMTN CFSEISIP XS2706991978/OD/TAUX/16/03/2026	16/03/2026	USD	-2 000 000	-1 866 020
XS2706992190	Issuance/BondEMTN CFSEISIP XS2706992190/OD/TAUX/16/03/2026	16/03/2026	USD	-2 000 000	-1 866 020

CREDIT AGRICOLE CIB FINANCIAL SOLUTIONS
Rapport financier semestriel le 30 juin 2024

Code Isin	Libellé du Code Isin	Date d'échéance	Devise	Montant Nominal en devise	Montant Nominal en CVEUR
XS2706992273	Issuance/BondEMTN CFSEISIP XS2706992273/OD/TAUX/16/03/2026	16/03/2026	USD	-2 000 000	-1 866 020
XS2706992356	Issuance/BondEMTN CFSEISIP XS2706992356/OD/TAUX/16/03/2026	16/03/2026	USD	-2 000 000	-1 866 020
XS2706990145	Issuance/BondEMTN CFSEISIP XS2706990145/OD/TAUX/19/03/2026	19/03/2026	USD	-19 000 000	-17 727 188
XS2706993594	Issuance/BondEMTN CFSEISIP XS2706993594/OD/TAUX/19/03/2026	19/03/2026	USD	-2 500 000	-2 332 525
XS2706980260	Issuance/BondEMTN CFSEISIP XS2706980260/OD/TAUX/30/03/2026	30/03/2026	USD	-1 000 000	-933 010
XS2706972085	Issuance/BondEMTN CFSEISIP XS2706972085/OD/TAUX/08/04/2026	08/04/2026	USD	-1 000 000	-933 010
XS2738044127	Issuance/BondEMTN CFSEISIP XS2738044127/OD/TAUX/08/04/2026	08/04/2026	USD	-2 000 000	-1 866 020
XS2738051411	Issuance/BondEMTN CFSEISIP XS2738051411/OD/TAUX/09/04/2026	09/04/2026	USD	-1 500 000	-1 399 515
XS2738045280	Issuance/BondEMTN CFSEISIP XS2738045280/OD/TAUX/21/04/2026	21/04/2026	USD	-10 000 000	-9 330 099
XS2738061998	Issuance/BondEMTN CFSEISIP XS2738061998/OD/TAUX/28/04/2026	28/04/2026	USD	-1 500 000	-1 399 515
XS2738042428	Issuance/BondEMTN CFSEISIP XS2738042428/OD/TAUX/29/04/2026	29/04/2026	USD	-70 000	-65 311
XS2738070635	Issuance/BondEMTN CFSEISIP XS2738070635/OD/TAUX/30/04/2026	30/04/2026	USD	-4 000 000	-3 732 040
XS2738068654	Issuance/BondEMTN CFSEISIP XS2738068654/OD/TAUX/14/05/2026	14/05/2026	USD	-2 000 000	-1 866 020
XS2738068738	Issuance/BondEMTN CFSEISIP XS2738068738/OD/TAUX/18/05/2026	18/05/2026	USD	-2 000 000	-1 866 020
XS2738077564	Issuance/BondEMTN CFSEISIP XS2738077564/OD/TAUX/22/05/2026	22/05/2026	USD	-4 000 000	-3 732 040
XS2738093926	Issuance/BondEMTN CFSEISIP XS2738093926/OD/TAUX/22/05/2026	22/05/2026	USD	-1 000 000	-933 010
XS2738090740	Issuance/BondEMTN CFSEISIP XS2738090740/OD/TAUX/28/05/2026	28/05/2026	USD	-3 000 000	-2 799 030
XS2738074975	Issuance/BondEMTN CFSEISIP XS2738074975/OD/TAUX/29/05/2026	29/05/2026	USD	-260 000	-242 583
XS2738100994	Issuance/BondEMTN CFSEISIP XS2738100994/OD/TAUX/29/05/2026	29/05/2026	USD	-2 000 000	-1 866 020
XS2738100721	Issuance/BondEMTN CFSEISIP XS2738100721/OD/TAUX/01/06/2026	01/06/2026	USD	-2 000 000	-1 866 020
XS2738106843	Issuance/BondEMTN CFSEISIP XS2738106843/OD/TAUX/12/06/2026	12/06/2026	USD	-5 000 000	-4 665 049
XS2738106686	Issuance/BondEMTN CFSEISIP XS2738106686/OD/TAUX/18/06/2026	18/06/2026	USD	-3 000 000	-2 799 030
XS2738110449	Issuance/BondEMTN CFSEISIP XS2738110449/OD/TAUX/18/06/2026	18/06/2026	USD	-200 000	-186 602
XS2638707518	Issuance/BondEMTN CFSEISIP XS2638707518/OD/TAUX/26/01/2027	26/01/2027	USD	-2 000 000	-1 866 020
XS2638680723	Issuance/BondEMTN CFSEISIP XS2638680723/OD/TAUX/29/01/2027	29/01/2027	USD	-4 164 000	-3 885 053
FR2CIBFS5242	Issuance/BondEMTN CFSEISIP FR2CIBFS5242/OD/TAUX/01/02/2027	01/02/2027	USD	-950 000	-886 359
XS2638708599	Issuance/BondEMTN CFSEISIP XS2638708599/OD/TAUX/01/02/2027	01/02/2027	USD	-6 500 000	-6 064 564
XS2638708755	Issuance/BondEMTN CFSEISIP XS2638708755/OD/TAUX/02/02/2027	02/02/2027	USD	-20 000 000	-18 660 198
XS2638710900	Issuance/BondEMTN CFSEISIP XS2638710900/OD/TAUX/02/02/2027	02/02/2027	USD	-2 000 000	-1 866 020
XS2638682182	Issuance/BondEMTN CFSEISIP XS2638682182/OD/TAUX/23/02/2027	23/02/2027	USD	-600 000	-559 806
XS2706978363	Issuance/BondEMTN CFSEISIP XS2706978363/OD/TAUX/01/03/2027	01/03/2027	USD	-4 000 000	-3 732 040
XS2706982555	Issuance/BondEMTN CFSEISIP XS2706982555/OD/TAUX/05/03/2027	05/03/2027	USD	-1 000 000	-933 010
FR2CIBFS7107	Issuance/BondEMTN CFSEISIP FR2CIBFS7107/OD/TAUX/08/03/2027	08/03/2027	USD	-2 000 000	-1 866 020
XS2706978793	Issuance/BondEMTN CFSEISIP XS2706978793/OD/TAUX/08/03/2027	08/03/2027	USD	-1 330 000	-1 240 903
XS2638713672	Issuance/BondEMTN CFSEISIP XS2638713672/OD/TAUX/15/03/2027	15/03/2027	USD	-10 000 000	-9 330 099
XS2706979841	Issuance/BondEMTN CFSEISIP XS2706979841/OD/TAUX/22/03/2027	22/03/2027	USD	-1 475 000	-1 376 190
XS2707002502	Issuance/BondEMTN CFSEISIP XS2707002502/OD/TAUX/29/03/2027	29/03/2027	USD	-1 500 000	-1 399 515
XS2706980930	Issuance/BondEMTN CFSEISIP XS2706980930/OD/TAUX/01/04/2027	01/04/2027	USD	-5 476 000	-5 109 162
XS2707004201	Issuance/BondEMTN CFSEISIP XS2707004201/OD/TAUX/01/04/2027	01/04/2027	USD	-2 500 000	-2 332 525
XS2706980856	Issuance/BondEMTN CFSEISIP XS2706980856/OD/TAUX/05/04/2027	05/04/2027	USD	-3 535 000	-3 298 190
XS2706981151	Issuance/BondEMTN CFSEISIP XS2706981151/OD/TAUX/05/04/2027	05/04/2027	USD	-5 000 000	-4 665 049
XS2707303454	Issuance/BondEMTN CFSEISIP XS2707303454/OD/TAUX/05/04/2027	05/04/2027	USD	-5 000 000	-4 665 049
XS2707303884	Issuance/BondEMTN CFSEISIP XS2707303884/OD/TAUX/05/04/2027	05/04/2027	USD	-7 500 000	-6 997 574
XS2707308255	Issuance/BondEMTN CFSEISIP XS2707308255/OD/TAUX/08/04/2027	08/04/2027	USD	-5 000 000	-4 665 049
XS2706981078	Issuance/BondEMTN CFSEISIP XS2706981078/OD/TAUX/12/04/2027	12/04/2027	USD	-5 000 000	-4 665 049
XS2706981235	Issuance/BondEMTN CFSEISIP XS2706981235/OD/TAUX/12/04/2027	12/04/2027	USD	-5 000 000	-4 665 049
XS2738046411	Issuance/BondEMTN CFSEISIP XS2738046411/OD/TAUX/12/04/2027	12/04/2027	USD	-10 000 000	-9 330 099
XS2738046502	Issuance/BondEMTN CFSEISIP XS2738046502/OD/TAUX/12/04/2027	12/04/2027	USD	-4 000 000	-3 732 040
XS2738049944	Issuance/BondEMTN CFSEISIP XS2738049944/OD/TAUX/13/04/2027	13/04/2027	USD	-4 000 000	-3 732 040
XS2738046684	Issuance/BondEMTN CFSEISIP XS2738046684/OD/TAUX/16/04/2027	16/04/2027	USD	-4 000 000	-3 732 040
XS2738047146	Issuance/BondEMTN CFSEISIP XS2738047146/OD/TAUX/16/04/2027	16/04/2027	USD	-4 000 000	-3 732 040
XS2738047229	Issuance/BondEMTN CFSEISIP XS2738047229/OD/TAUX/16/04/2027	16/04/2027	USD	-4 000 000	-3 732 040
XS2738046767	Issuance/BondEMTN CFSEISIP XS2738046767/OD/TAUX/19/04/2027	19/04/2027	USD	-1 000 000	-933 010
XS2738047492	Issuance/BondEMTN CFSEISIP XS2738047492/OD/TAUX/19/04/2027	19/04/2027	USD	-2 000 000	-1 866 020
XS2738047575	Issuance/BondEMTN CFSEISIP XS2738047575/OD/TAUX/19/04/2027	19/04/2027	USD	-3 000 000	-2 799 030
XS2738047906	Issuance/BondEMTN CFSEISIP XS2738047906/OD/TAUX/19/04/2027	19/04/2027	USD	-4 000 000	-3 732 040
XS2738052658	Issuance/BondEMTN CFSEISIP XS2738052658/OD/TAUX/19/04/2027	19/04/2027	USD	-1 000 000	-933 010
XS2738062020	Issuance/BondEMTN CFSEISIP XS2738062020/OD/TAUX/19/04/2027	19/04/2027	USD	-1 000 000	-933 010
XS2738053623	Issuance/BondEMTN CFSEISIP XS2738053623/OD/TAUX/21/04/2027	21/04/2027	USD	-7 000 000	-6 531 069
XS2738047062	Issuance/BondEMTN CFSEISIP XS2738047062/OD/TAUX/22/04/2027	22/04/2027	USD	-3 000 000	-2 799 030
FR2CIBFS9137	Issuance/BondEMTN CFSEISIP FR2CIBFS9137/OD/TAUX/23/04/2027	23/04/2027	USD	-3 000 000	-2 799 030
XS2738049191	Issuance/BondEMTN CFSEISIP XS2738049191/OD/TAUX/26/04/2027	26/04/2027	USD	-4 000 000	-3 732 040
XS2738061139	Issuance/BondEMTN CFSEISIP XS2738061139/OD/TAUX/26/04/2027	26/04/2027	USD	-1 000 000	-933 010
XS2738061725	Issuance/BondEMTN CFSEISIP XS2738061725/OD/TAUX/26/04/2027	26/04/2027	USD	-1 000 000	-933 010
XS2738063267	Issuance/BondEMTN CFSEISIP XS2738063267/OD/TAUX/26/04/2027	26/04/2027	USD	-1 500 000	-1 399 515
XS2738076087	Issuance/BondEMTN CFSEISIP XS2738076087/OD/TAUX/03/05/2027	03/05/2027	USD	-3 000 000	-2 799 030
XS2738076160	Issuance/BondEMTN CFSEISIP XS2738076160/OD/TAUX/10/05/2027	10/05/2027	USD	-3 100 000	-2 892 331
XS2738076756	Issuance/BondEMTN CFSEISIP XS2738076756/OD/TAUX/10/05/2027	10/05/2027	USD	-5 000 000	-4 665 049
XS2738076913	Issuance/BondEMTN CFSEISIP XS2738076913/OD/TAUX/14/05/2027	14/05/2027	USD	-3 000 000	-2 799 030
XS2738044044	Issuance/BondEMTN CFSEISIP XS2738044044/OD/TAUX/17/05/2027	17/05/2027	USD	-5 000 000	-4 665 049
XS2738077135	Issuance/BondEMTN CFSEISIP XS2738077135/OD/TAUX/17/05/2027	17/05/2027	USD	-1 000 000	-933 010
XS2738076830	Issuance/BondEMTN CFSEISIP XS2738076830/OD/TAUX/21/05/2027	21/05/2027	USD	-3 000 000	-2 799 030
XS2738077721	Issuance/BondEMTN CFSEISIP XS2738077721/OD/TAUX/24/05/2027	24/05/2027	USD	-1 000 000	-933 010
XS2738077218	Issuance/BondEMTN CFSEISIP XS2738077218/OD/TAUX/27/05/2027	27/05/2027	USD	-8 000 000	-7 464 079
XS2738077994	Issuance/BondEMTN CFSEISIP XS2738077994/OD/TAUX/01/06/2027	01/06/2027	USD	-5 000 000	-4 665 049
FR3CIBFS0812	Issuance/BondEMTN CFSEISIP FR3CIBFS0812/OD/TAUX/07/06/2027	07/06/2027	USD	-2 500 000	-2 332 525

CREDIT AGRICOLE CIB FINANCIAL SOLUTIONS
Rapport financier semestriel le 30 juin 2024

Code Isin	Libellé du Code Isin	Date d'échéance	Devise	Montant Nominal en devise	Montant Nominal en CVEUR
XS2738078539	Issuance/BondEMTN CFSEISIP XS2738078539/OD/TAUX/08/06/2027	08/06/2027	USD	-3 000 000	-2 799 030
XS2738104046	Issuance/BondEMTN CFSEISIP XS2738104046/OD/TAUX/08/06/2027	08/06/2027	USD	-2 000 000	-1 866 020
XS2738106413	Issuance/BondEMTN CFSEISIP XS2738106413/OD/TAUX/08/06/2027	08/06/2027	USD	-3 000 000	-2 799 030
XS2738106173	Issuance/BondEMTN CFSEISIP XS2738106173/OD/TAUX/15/06/2027	15/06/2027	USD	-8 000 000	-7 464 079
XS2738106330	Issuance/BondEMTN CFSEISIP XS2738106330/OD/TAUX/15/06/2027	15/06/2027	USD	-3 000 000	-2 799 030
XS2738107064	Issuance/BondEMTN CFSEISIP XS2738107064/OD/TAUX/21/06/2027	21/06/2027	USD	-5 000 000	-4 665 049
XS2738121305	Issuance/BondEMTN CFSEISIP XS2738121305/OD/TAUX/21/06/2027	21/06/2027	USD	-4 000 000	-3 732 040
XS2738107817	Issuance/BondEMTN CFSEISIP XS2738107817/OD/TAUX/24/06/2027	24/06/2027	USD	-5 000 000	-4 665 049
XS2738107221	Issuance/BondEMTN CFSEISIP XS2738107221/OD/TAUX/25/06/2027	25/06/2027	USD	-5 000 000	-4 665 049
XS2706981409	Issuance/BondEMTN CFSEISIP XS2706981409/OD/TAUX/05/10/2027	05/10/2027	USD	-5 000 000	-4 665 049
XS2583390377	Issuance/BondEMTN CFSEISIP XS2583390377/OD/TAUX/25/10/2027	25/10/2027	USD	-500 000	-466 505
XS2738049431	Issuance/BondEMTN CFSEISIP XS2738049431/OD/TAUX/29/10/2027	29/10/2027	USD	-3 000 000	-2 799 030
XS2707003658	Issuance/BondEMTN CFSEISIP XS2707003658/OD/TAUX/28/03/2028	28/03/2028	USD	-1 000 000	-933 010
XS2707004623	Issuance/BondEMTN CFSEISIP XS2707004623/OD/TAUX/03/04/2028	03/04/2028	USD	-2 000 000	-1 866 020
XS2707004466	Issuance/BondEMTN CFSEISIP XS2707004466/OD/TAUX/04/04/2028	04/04/2028	USD	-4 000 000	-3 732 040
XS2707309063	Issuance/BondEMTN CFSEISIP XS2707309063/OD/TAUX/05/04/2028	05/04/2028	USD	-3 000 000	-2 799 030
XS2707307521	Issuance/BondEMTN CFSEISIP XS2707307521/OD/TAUX/10/04/2028	10/04/2028	USD	-1 000 000	-933 010
XS2738050793	Issuance/BondEMTN CFSEISIP XS2738050793/OD/TAUX/17/04/2028	17/04/2028	USD	-4 000 000	-3 732 040
XS2738050876	Issuance/BondEMTN CFSEISIP XS2738050876/OD/TAUX/17/04/2028	17/04/2028	USD	-5 000 000	-4 665 049
XS2738052815	Issuance/BondEMTN CFSEISIP XS2738052815/OD/TAUX/18/04/2028	18/04/2028	USD	-3 000 000	-2 799 030
XS2738052906	Issuance/BondEMTN CFSEISIP XS2738052906/OD/TAUX/18/04/2028	18/04/2028	USD	-3 000 000	-2 799 030
XS2738053037	Issuance/BondEMTN CFSEISIP XS2738053037/OD/TAUX/18/04/2028	18/04/2028	USD	-3 000 000	-2 799 030
XS2583390294	Issuance/BondEMTN CFSEISIP XS2583390294/OD/TAUX/24/04/2028	24/04/2028	USD	-500 000	-466 505
XS2738062533	Issuance/BondEMTN CFSEISIP XS2738062533/OD/TAUX/26/04/2028	26/04/2028	USD	-2 000 000	-1 866 020
XS2738071013	Issuance/BondEMTN CFSEISIP XS2738071013/OD/TAUX/02/05/2028	02/05/2028	USD	-3 000 000	-2 799 030
XS2738081160	Issuance/BondEMTN CFSEISIP XS2738081160/OD/TAUX/10/05/2028	10/05/2028	USD	-4 000 000	-3 732 040
XS2738081244	Issuance/BondEMTN CFSEISIP XS2738081244/OD/TAUX/10/05/2028	10/05/2028	USD	-7 000 000	-6 531 069
XS2738084263	Issuance/BondEMTN CFSEISIP XS2738084263/OD/TAUX/16/05/2028	16/05/2028	USD	-4 000 000	-3 732 040
XS2738094650	Issuance/BondEMTN CFSEISIP XS2738094650/OD/TAUX/24/05/2028	24/05/2028	USD	-3 000 000	-2 799 030
XS2738094908	Issuance/BondEMTN CFSEISIP XS2738094908/OD/TAUX/30/05/2028	30/05/2028	USD	-5 000 000	-4 665 049
XS2738099964	Issuance/BondEMTN CFSEISIP XS2738099964/OD/TAUX/30/05/2028	30/05/2028	USD	-2 000 000	-1 866 020
XS2738101703	Issuance/BondEMTN CFSEISIP XS2738101703/OD/TAUX/01/06/2028	01/06/2028	USD	-4 000 000	-3 732 040
XS2738101885	Issuance/BondEMTN CFSEISIP XS2738101885/OD/TAUX/01/06/2028	01/06/2028	USD	-4 000 000	-3 732 040
XS2738105951	Issuance/BondEMTN CFSEISIP XS2738105951/OD/TAUX/08/06/2028	08/06/2028	USD	-4 000 000	-3 732 040
XS2738113468	Issuance/BondEMTN CFSEISIP XS2738113468/OD/TAUX/13/06/2028	13/06/2028	USD	-4 000 000	-3 732 040
XS2738116727	Issuance/BondEMTN CFSEISIP XS2738116727/OD/TAUX/14/06/2028	14/06/2028	USD	-4 000 000	-3 732 040
XS2738116990	Issuance/BondEMTN CFSEISIP XS2738116990/OD/TAUX/14/06/2028	14/06/2028	USD	-4 000 000	-3 732 040
FR2CIBFS5465	Issuance/BondEMTN CFSEISIP FR2CIBFS5465/OD/TAUX/08/02/2029	08/02/2029	USD	-1 500 000	-1 399 515
XS2638715537	Issuance/BondEMTN CFSEISIP XS2638715537/OD/TAUX/08/02/2029	08/02/2029	USD	-3 000 000	-2 799 030
XS2638682349	Issuance/BondEMTN CFSEISIP XS2638682349/OD/TAUX/22/02/2029	22/02/2029	USD	-1 250 000	-1 166 262
FR2CIBFS6331	Issuance/BondEMTN CFSEISIP FR2CIBFS6331/OD/TAUX/02/03/2029	02/03/2029	USD	-1 500 000	-1 399 515
XS2706984171	Issuance/BondEMTN CFSEISIP XS2706984171/OD/TAUX/12/03/2029	12/03/2029	USD	-500 000	-466 505
XS2706976664	Issuance/BondEMTN CFSEISIP XS2706976664/OD/TAUX/15/03/2029	15/03/2029	USD	-2 000 000	-1 866 020
XS2706976821	Issuance/BondEMTN CFSEISIP XS2706976821/OD/TAUX/15/03/2029	15/03/2029	USD	-2 000 000	-1 866 020
XS2706980005	Issuance/BondEMTN CFSEISIP XS2706980005/OD/TAUX/22/03/2029	22/03/2029	USD	-1 000 000	-933 010
XS2707308099	Issuance/BondEMTN CFSEISIP XS2707308099/OD/TAUX/09/04/2029	09/04/2029	USD	-1 000 000	-933 010
XS2738046841	Issuance/BondEMTN CFSEISIP XS2738046841/OD/TAUX/18/04/2029	18/04/2029	USD	-2 000 000	-1 866 020
XS2738049514	Issuance/BondEMTN CFSEISIP XS2738049514/OD/TAUX/03/05/2029	03/05/2029	USD	-1 000 000	-933 010
XS2738075279	Issuance/BondEMTN CFSEISIP XS2738075279/OD/TAUX/07/05/2029	07/05/2029	USD	-1 000 000	-933 010
XS2738080196	Issuance/BondEMTN CFSEISIP XS2738080196/OD/TAUX/07/05/2029	07/05/2029	USD	-1 000 000	-933 010
XS2707304189	Issuance/BondEMTN CFSEISIP XS2707304189/OD/TAUX/14/05/2029	14/05/2029	USD	-3 000 000	-2 799 030
XS2738082481	Issuance/BondEMTN CFSEISIP XS2738082481/OD/TAUX/14/05/2029	14/05/2029	USD	-10 000 000	-9 330 099
XS2738093843	Issuance/BondEMTN CFSEISIP XS2738093843/OD/TAUX/15/05/2029	15/05/2029	USD	-10 000 000	-9 330 099
XS2738076673	Issuance/BondEMTN CFSEISIP XS2738076673/OD/TAUX/17/05/2029	17/05/2029	USD	-3 000 000	-2 799 030
XS2738104558	Issuance/BondEMTN CFSEISIP XS2738104558/OD/TAUX/29/05/2029	29/05/2029	USD	-2 000 000	-1 866 020
XS2738078299	Issuance/BondEMTN CFSEISIP XS2738078299/OD/TAUX/05/06/2029	05/06/2029	USD	-1 000 000	-933 010
XS2738103667	Issuance/BondEMTN CFSEISIP XS2738103667/OD/TAUX/05/06/2029	05/06/2029	USD	-1 500 000	-1 399 515
XS2738103741	Issuance/BondEMTN CFSEISIP XS2738103741/OD/TAUX/05/06/2029	05/06/2029	USD	-1 500 000	-1 399 515
FR3CIBFS1315	Issuance/BondEMTN CFSEISIP FR3CIBFS1315/OD/TAUX/12/06/2029	12/06/2029	USD	-2 000 000	-1 866 020
XS2738106769	Issuance/BondEMTN CFSEISIP XS2738106769/OD/TAUX/18/06/2029	18/06/2029	USD	-10 000 000	-9 330 099
XS2738120752	Issuance/BondEMTN CFSEISIP XS2738120752/OD/TAUX/02/07/2029	02/07/2029	USD	-2 000 000	-1 866 020
XS2706983108	Issuance/BondEMTN CFSEISIP XS2706983108/OD/TAUX/11/04/2030	11/04/2030	USD	-2 000 000	-1 866 020
XS2738079347	Issuance/BondEMTN CFSEISIP XS2738079347/OD/TAUX/10/05/2030	10/05/2030	USD	-2 500 000	-2 332 525
XS2738081327	Issuance/BondEMTN CFSEISIP XS2738081327/OD/TAUX/17/05/2030	17/05/2030	USD	-2 500 000	-2 332 525
XS2738063697	Issuance/BondEMTN CFSEISIP XS2738063697/OD/TAUX/10/06/2030	10/06/2030	USD	-2 000 000	-1 866 020
XS2738080352	Issuance/BondEMTN CFSEISIP XS2738080352/OD/TAUX/24/06/2030	24/06/2030	USD	-1 500 000	-1 399 515
FR3CIBFS0457	Issuance/BondEMTN CFSEISIP FR3CIBFS0457/OD/TAUX/10/05/2032	10/05/2032	USD	-1 000 000	-933 010
XS2638711114	Issuance/BondEMTN CFSSOLIP XS2638711114/OD/TAUX/20/06/2029	20/06/2029	USD	-700 000	-653 107
XS2638718044	Issuance/BondEMTN CFSSOLIP XS2638718044/OD/TAUX/28/12/2033	28/12/2033	USD	-1 400 000	-1 306 214
XS2706961716	Issuance/BondEMTN CFSSOLIP XS2706961716/OD/TAUX/30/12/2028	30/12/2028	USD	-1 000 000	-933 010
XS2706964819	Issuance/BondEMTN CFSSOLIP XS2706964819/OD/TAUX/30/12/2030	30/12/2030	USD	-3 500 000	-3 265 535
XS2706976581	Issuance/BondCFSPFRP2 EMTN/OD/TAUX/30/12/2025	30/12/2025	USD	-1 000 000	-933 010
XS2706985145	Issuance/BondCFSPFRP2 EMTN/OD/TAUX/27/11/2024	27/11/2024	USD	-500 000	-466 505
XS2706989998	Issuance/BondCFSPFRP2 EMTN/OD/TAUX/28/11/2024	28/11/2024	USD	-1 000 000	-933 010
XS2706990574	Issuance/BondCFSPFRP2 EMTN/OD/TAUX/30/06/2029	30/06/2029	USD	-1 000 000	-933 010
XS2706990657	Issuance/BondCFSPFRP2 EMTN/OD/TAUX/30/06/2029	30/06/2029	USD	-1 000 000	-933 010

CREDIT AGRICOLE CIB FINANCIAL SOLUTIONS
Rapport financier semestriel le 30 juin 2024

Code Isin	Libellé du Code Isin	Date d'échéance	Devises	Montant Nominal en devise	Montant Nominal en CVEUR
XS2706991549	Issuance/BondCFSFRPP2 EMTN/0D/TAUX/05/03/2025	05/03/2025	USD	-500 000	-466 505
XS2706994303	Issuance/BondCFSFRPP2 EMTN/0D/TAUX/21/03/2025	21/03/2025	USD	-6 200 000	-5 784 661
XS2707002171	Issuance/BondCFSFRPP2 EMTN/0D/TAUX/14/06/2025	14/06/2025	USD	-1 200 000	-1 119 612
XS2707002841	Issuance/BondCFSFRPP2 EMTN/0D/TAUX/15/12/2024	15/12/2024	USD	-2 500 000	-2 332 525
XS2707003062	Issuance/BondCFSFRPP2 EMTN/0D/TAUX/18/03/2025	18/03/2025	USD	-700 000	-653 107
XS2707305079	Issuance/BondCFSFRPP2 EMTN/0D/TAUX/30/06/2029	30/06/2029	USD	-500 000	-466 505
XS2707305319	Issuance/BondCFSFRPP2 EMTN/0D/TAUX/30/06/2029	30/06/2029	USD	-1 500 000	-1 399 515
XS2707305822	Issuance/BondCFSFRPP2 EMTN/0D/TAUX/30/06/2029	30/06/2029	USD	-2 000 000	-1 866 020
XS2707306044	Issuance/BondCFSFRPP2 EMTN/0D/TAUX/30/06/2029	30/06/2029	USD	-500 000	-466 505
XS2707308503	Issuance/BondCFSFRPP2 EMTN/0D/TAUX/30/06/2031	30/06/2031	USD	-2 295 000	-2 141 258
XS2738055081	Issuance/BondCFSFRPP2 EMTN/0D/TAUX/30/06/2029	30/06/2029	USD	-1 500 000	-1 399 515
XS2738055164	Issuance/BondCFSFRPP2 EMTN/0D/TAUX/30/06/2029	30/06/2029	USD	-1 000 000	-933 010
XS2738055248	Issuance/BondCFSFRPP2 EMTN/0D/TAUX/30/06/2029	30/06/2029	USD	-1 000 000	-933 010
XS2738056998	Issuance/BondEMTN CFSSOLIP XS2738056998/0D/TAUX/20/06/2029	20/06/2029	USD	-7 500 000	-6 997 574
XS2738057020	Issuance/BondEMTN CFSSOLIP XS2738057020/0D/TAUX/20/06/2029	20/06/2029	USD	-7 500 000	-6 997 574
XS2738057293	Issuance/BondEMTN CFSSOLIP XS2738057293/0D/TAUX/20/06/2029	20/06/2029	USD	-7 500 000	-6 997 574
XS2738057376	Issuance/BondEMTN CFSSOLIP XS2738057376/0D/TAUX/20/06/2029	20/06/2029	USD	-7 500 000	-6 997 574
XS2738103311	Issuance/BondEMTN CFSSOLIP XS2738103311/0D/TAUX/30/06/2031	30/06/2031	USD	-3 700 000	-3 452 137
XS2638704093	Issuance/BondCFSFRPP2 EMTN/0D/TAUX/18/01/2031	18/01/2031	USD	-6 000 000	-5 598 059
XS2706963415	Issuance/BondCFSFRPP2 EMTN/0D/TAUX/15/08/2024	15/08/2024	USD	-1 000 000	-933 010
XS2706986200	Issuance/BondCFSFRPP2 EMTN/0D/TAUX/30/12/2030	30/12/2030	USD	-500 000	-466 505
XS2706994055	Issuance/BondCFSFRPP2 EMTN/0D/TAUX/05/03/2025	05/03/2025	USD	-2 000 000	-1 866 020
XS2707000985	Issuance/BondCFSFRPP2 EMTN/0D/TAUX/22/09/2025	22/09/2025	USD	-1 000 000	-933 010
XS2738061303	Issuance/BondCFSFRPP2 EMTN/0D/TAUX/25/10/2024	25/10/2024	USD	-1 000 000	-933 010
XS2738090401	Issuance/BondCFSFRPP2 EMTN/0D/TAUX/19/11/2024	19/11/2024	USD	-5 800 000	-5 411 457
XS2738121644	Issuance/BondCFSFRPP2 EMTN/0D/TAUX/30/06/2029	30/06/2029	USD	-3 003 238	-2 802 051
XS2638711627	Issuance/BondCFSFRPP2 EMTN/0D/TAUX/30/12/2030	30/12/2030	USD	-8 900 000	-8 303 788
XS2638711890	Issuance/BondCFSFRPP2 EMTN/0D/TAUX/30/12/2030	30/12/2030	USD	-5 300 000	-4 944 952
XS2638713755	Issuance/BondEMTN CFSSOLIP XS2638713755/0D/TAUX/30/12/2026	30/12/2026	USD	-1 000 000	-933 010
XS2638713839	Issuance/BondEMTN CFSSOLIP XS2638713839/0D/TAUX/30/12/2026	30/12/2026	USD	-1 200 000	-1 119 612
XS2706976078	Issuance/BondCFSFRPP2 EMTN/0D/TAUX/30/12/2030	30/12/2030	USD	-1 000 000	-933 010
XS2706986382	Issuance/BondCFSFRPP2 EMTN/0D/TAUX/30/12/2030	30/12/2030	USD	-500 000	-466 505
XS2707003815	Issuance/BondCFSFRPP2 EMTN/0D/TAUX/28/03/2025	28/03/2025	USD	-4 735 000	-4 417 802
XS2707303538	Issuance/BondCFSFRPP2 EMTN/0D/TAUX/30/06/2029	30/06/2029	USD	-1 018 553	-950 320
XS2707307877	Issuance/BondCFSFRPP2 EMTN/0D/TAUX/30/06/2031	30/06/2031	USD	-2 000 000	-1 866 020
XS2707308768	Issuance/BondCFSFRPP2 EMTN/0D/TAUX/30/06/2031	30/06/2031	USD	-1 550 000	-1 446 165
XS2738043582	Issuance/BondCFSFRPP2 EMTN/0D/TAUX/30/06/2034	30/06/2034	USD	-2 340 000	-2 183 243
XS2738044390	Issuance/BondEMTN CFSSOLIP XS2738044390/0D/TAUX/30/06/2031	30/06/2031	USD	-2 200 000	-2 052 622
XS2738044473	Issuance/BondEMTN CFSSOLIP XS2738044473/0D/TAUX/30/06/2031	30/06/2031	USD	-5 300 000	-4 944 952
XS2738045793	Issuance/BondCFSFRPP2 EMTN/0D/TAUX/30/06/2029	30/06/2029	USD	-2 700 000	-2 519 127
XS2738051924	Issuance/BondCFSFRPP2 EMTN/0D/TAUX/08/04/2025	08/04/2025	USD	-1 100 000	-1 026 311
XS2738059158	Issuance/BondCFSFRPP2 EMTN/0D/TAUX/30/06/2029	30/06/2029	USD	-500 000	-466 505
XS2738059315	Issuance/BondCFSFRPP2 EMTN/0D/TAUX/30/06/2029	30/06/2029	USD	-500 000	-466 505
XS2738059406	Issuance/BondCFSFRPP2 EMTN/0D/TAUX/30/06/2029	30/06/2029	USD	-500 000	-466 505
XS2738062293	Issuance/BondCFSFRPP2 EMTN/0D/TAUX/30/06/2034	30/06/2034	USD	-1 400 000	-1 306 214
XS2738063853	Issuance/BondCFSFRPP2 EMTN/0D/TAUX/30/06/2031	30/06/2031	USD	-1 500 000	-1 399 515
XS2738074892	Issuance/BondCFSFRPP2 EMTN/0D/TAUX/20/05/2025	20/05/2025	USD	-700 000	-653 107
XS2738078968	Issuance/BondCFSFRPP2 EMTN/0D/TAUX/04/11/2024	04/11/2024	USD	-1 150 000	-1 072 961
XS2738080865	Issuance/BondCFSFRPP2 EMTN/0D/TAUX/30/06/2034	30/06/2034	USD	-3 700 000	-3 452 137
XS2738081673	Issuance/BondCFSFRPP2 EMTN/0D/TAUX/26/04/2025	26/04/2025	USD	-1 000 000	-933 010
XS2738083455	Issuance/BondCFSFRPP2 EMTN/0D/TAUX/30/06/2029	30/06/2029	USD	-2 755 662	-2 571 060
XS2738091557	Issuance/BondCFSFRPP2 EMTN/0D/TAUX/28/05/2025	28/05/2025	USD	-3 000 000	-2 799 030
XS2738099535	Issuance/BondCFSFRPP2 EMTN/0D/TAUX/30/06/2034	30/06/2034	USD	-2 450 000	-2 285 874
XS2738099618	Issuance/BondCFSFRPP2 EMTN/0D/TAUX/30/06/2034	30/06/2034	USD	-2 150 000	-2 005 971
XS2738100648	Issuance/BondCFSFRPP2 EMTN/0D/TAUX/28/02/2025	28/02/2025	USD	-5 000 000	-4 665 049
XS2738101455	Issuance/BondCFSFRPP2 EMTN/0D/TAUX/28/02/2025	28/02/2025	USD	-5 000 000	-4 665 049
XS2738103154	Issuance/BondCFSFRPP2 EMTN/0D/TAUX/30/06/2034	30/06/2034	USD	-1 450 000	-1 352 864
XS2738103238	Issuance/BondCFSFRPP2 EMTN/0D/TAUX/30/06/2034	30/06/2034	USD	-1 000 000	-933 010
XS2738114789	Issuance/BondCFSFRPP2 EMTN/0D/TAUX/30/06/2031	30/06/2031	USD	-500 000	-466 505
XS2738114862	Issuance/BondCFSFRPP2 EMTN/0D/TAUX/30/06/2031	30/06/2031	USD	-500 000	-466 505
XS2738116057	Issuance/BondCFSFRPP2 EMTN/0D/TAUX/04/06/2026	04/06/2026	USD	-2 900 000	-2 705 729
XS2738116131	Issuance/BondCFSFRPP2 EMTN/0D/TAUX/05/06/2025	05/06/2025	USD	-500 000	-466 505
XS2738116560	Issuance/BondCFSFRPP2 EMTN/0D/TAUX/13/06/2025	13/06/2025	USD	-750 000	-699 757
XS2738117618	Issuance/BondCFSFRPP2 EMTN/0D/TAUX/30/06/2034	30/06/2034	USD	-1 800 000	-1 679 418
XS2738120166	Issuance/BondCFSFRPP2 EMTN/0D/TAUX/27/06/2025	27/06/2025	USD	-900 000	-839 709
XS2738120919	Issuance/BondCFSFRPP2 EMTN/0D/TAUX/30/06/2029	30/06/2029	USD	-1 000 000	-933 010
XS2738138374	Issuance/BondCFSFRPP2 EMTN/0D/TAUX/26/06/2026	26/06/2026	USD	-1 100 000	-1 026 311
XS2738122709	Issuance/BondCFSFRPP2 EMTN/0D/TAUX/29/06/2029	29/06/2029	USD	-10 000 000	-9 330 099
XS2638695325	Issuance/BondCFSFRPP2 EMTN/0D/TAUX/30/12/2028	30/12/2028	USD	-1 800 000	-1 679 418
XS2707003146	Issuance/BondCFSFRPP2 EMTN/0D/TAUX/18/03/2031	18/03/2031	USD	-500 000	-466 505
XS2707304858	Issuance/BondCFSFRPP2 EMTN/0D/TAUX/22/03/2029	22/03/2029	USD	-1 000 000	-933 010
XS2707309147	Issuance/BondEMTN CFSSOLIP XS2707309147/0D/TAUX/30/06/2029	30/06/2029	USD	-1 100 000	-1 026 311
XS2738083026	Issuance/BondEMTN CFSSOLIP XS2738083026/0D/TAUX/30/06/2029	30/06/2029	USD	-500 000	-466 505
XS2738082994	Issuance/BondEMTN CFSSOLIP XS2738082994/0D/TAUX/30/06/2029	30/06/2029	USD	-500 000	-466 505
XS2738082721	Issuance/BondEMTN CFSSOLIP XS2738082721/0D/TAUX/30/06/2029	30/06/2029	USD	-500 000	-466 505
XS2638706205	Issuance/BondCFSFRPP2 EMTN/0D/TAUX/09/07/2027	09/07/2027	USD	-1 860 000	-1 735 398

CREDIT AGRICOLE CIB FINANCIAL SOLUTIONS
Rapport financier semestriel le 30 juin 2024

Code Isin	Libellé du Code Isin	Date d'échéance	Devises	Montant Nominal en devise	Montant Nominal en CVEUR	
XS2638706387	Issuance/BondCFSFRPP2 EMTN/0D/TAUX/09/01/2036	09/01/2036	USD	-2 100 000	-1 959 321	
XS2638706627	Issuance/BondCFSFRPP2 EMTN/0D/TAUX/17/01/2036	17/01/2036	USD	-9 540 000	-8 900 914	
XS2638706460	Issuance/BondCFSFRPP2 EMTN/0D/TAUX/19/01/2036	19/01/2036	USD	-10 810 000	-10 085 837	
XS2638710140	Issuance/BondCFSFRPP2 EMTN/0D/TAUX/26/01/2034	26/01/2034	USD	-500 000	-466 505	
XS2638714134	Issuance/BondCFSFRPP2 EMTN/0D/TAUX/26/01/2036	26/01/2036	USD	-5 020 000	-4 683 710	
XS2638719281	Issuance/BondCFSFRPP2 EMTN/0D/TAUX/01/08/2027	01/08/2027	USD	-1 050 000	-979 660	
XS2706962870	Issuance/BondCFSFRPP2 EMTN/0D/TAUX/05/02/2031	05/02/2031	USD	-500 000	-466 505	
XS2706962524	Issuance/BondCFSFRPP2 EMTN/0D/TAUX/06/02/2036	06/02/2036	USD	-9 260 000	-8 639 672	
XS2706966277	Issuance/BondCFSFRPP2 EMTN/0D/TAUX/07/02/2034	07/02/2034	USD	-680 000	-634 447	
XS2706966350	Issuance/BondCFSFRPP2 EMTN/0D/TAUX/15/02/2029	15/02/2029	USD	-2 310 000	-2 155 253	
XS2706970469	Issuance/BondCFSFRPP2 EMTN/0D/TAUX/27/02/2032	27/02/2032	USD	-14 230 000	-13 276 731	
XS2706985228	Issuance/BondCFSFRPP2 EMTN/0D/TAUX/27/02/2029	27/02/2029	USD	-830 000	-774 398	
XS2707298860	Issuance/BondCFSFRPP2 EMTN/0D/TAUX/20/03/2034	20/03/2034	USD	-2 600 000	-2 425 826	
XS2707304775	Issuance/BondCFSFRPP2 EMTN/0D/TAUX/21/03/2029	21/03/2029	USD	-1 000 000	-933 010	
XS2707304429	Issuance/BondCFSFRPP2 EMTN/0D/TAUX/22/09/2027	22/09/2027	USD	-2 430 000	-2 267 214	
XS2707304692	Issuance/BondCFSFRPP2 EMTN/0D/TAUX/25/03/2032	25/03/2032	USD	-4 140 000	-3 862 661	
XS2738080519	Issuance/BondEMTN CFSSOLIP XS2738080519/0D/TAUX/30/06/2029	30/06/2029	USD	-1 000 000	-933 010	
XS2738089650	Issuance/BondCFSFRPP2 EMTN/0D/TAUX/30/06/2029	30/06/2029	USD	-2 726 613	-2 543 957	
XS2738105878	Issuance/BondCFSFRPP2 EMTN/0D/TAUX/17/06/2025	17/06/2025	USD	-500 000	-466 505	
XS2638713599	Issuance/BondEMTN CFSSOLIP XS2638713599/0D/TAUX/30/12/2028	30/12/2028	USD	-1 010 000	-942 340	
FR2CIBFS68669	Issuance/BondCFSFRPP2 EMTN/0D/TAUX/31/03/2026	31/03/2026	USD	-25 000 000	-23 325 247	
XS2707003906	Issuance/BondCFSFRPP2 EMTN/0D/TAUX/30/12/2033	30/12/2033	USD	-1 325 037	-1 236 272	
XS2738049787	Issuance/BondCFSFRPP2 EMTN/0D/TAUX/03/04/2034	03/04/2034	USD	-1 110 000	-1 035 641	
XS2707300781	Issuance/BondCFSFRPP2 EMTN/0D/TAUX/08/04/2031	08/04/2031	USD	-1 500 000	-1 399 515	
XS2707300518	Issuance/BondCFSFRPP2 EMTN/0D/TAUX/08/04/2036	08/04/2036	USD	-1 350 000	-1 259 563	
XS2738046171	Issuance/BondCFSFRPP2 EMTN/0D/TAUX/30/06/2034	30/06/2034	USD	-1 000 000	-933 010	
XS2738046098	Issuance/BondCFSFRPP2 EMTN/0D/TAUX/30/06/2034	30/06/2034	USD	-1 000 000	-933 010	
XS2738050108	Issuance/BondCFSFRPP2 EMTN/0D/TAUX/30/06/2034	30/06/2034	USD	-1 000 000	-933 010	
XS2738052575	Issuance/BondCFSFRPP2 EMTN/0D/TAUX/11/04/2031	11/04/2031	USD	-1 000 000	-933 010	
XS2738060750	Issuance/BondCFSFRPP2 EMTN/0D/TAUX/15/04/2029	15/04/2029	USD	-620 000	-578 466	
XS2738060834	Issuance/BondCFSFRPP2 EMTN/0D/TAUX/16/04/2029	16/04/2029	USD	-550 000	-513 155	
XS2738060917	Issuance/BondCFSFRPP2 EMTN/0D/TAUX/17/04/2029	17/04/2029	USD	-1 170 000	-1 091 622	
XS2738061055	Issuance/BondCFSFRPP2 EMTN/0D/TAUX/17/04/2028	17/04/2028	USD	-1 190 000	-1 110 282	
XS2738067508	Issuance/BondCFSFRPP2 EMTN/0D/TAUX/18/04/2032	18/04/2032	USD	-500 000	-466 505	
XS2738058341	Issuance/BondCFSFRPP2 EMTN/0D/TAUX/30/06/2031	30/06/2031	USD	-1 000 000	-933 010	
XS2738067680	Issuance/BondCFSFRPP2 EMTN/0D/TAUX/19/04/2029	19/04/2029	USD	-500 000	-466 505	
XS2738069975	Issuance/BondCFSFRPP2 EMTN/0D/TAUX/19/04/2036	19/04/2036	USD	-3 290 000	-3 069 603	
XS2738067417	Issuance/BondCFSFRPP2 EMTN/0D/TAUX/24/04/2032	24/04/2032	USD	-5 460 000	-5 094 234	
XS2738078703	Issuance/BondCFSFRPP2 EMTN/0D/TAUX/25/04/2032	25/04/2032	USD	-2 080 000	-1 940 661	
XS2738072334	Issuance/BondCFSFRPP2 EMTN/0D/TAUX/05/05/2025	05/05/2025	USD	-4 000 000	-3 732 040	
XS2738089148	Issuance/BondCFSFRPP2 EMTN/0D/TAUX/07/05/2029	07/05/2029	USD	-700 000	-653 107	
XS2738089064	Issuance/BondCFSFRPP2 EMTN/0D/TAUX/07/05/2029	07/05/2029	USD	-3 740 000	-3 489 457	
XS2738089221	Issuance/BondCFSFRPP2 EMTN/0D/TAUX/08/05/2027	08/05/2027	USD	-1 000 000	-933 010	
XS2738082564	Issuance/BondCFSFRPP2 EMTN/0D/TAUX/14/11/2024	14/11/2024	USD	-3 000 000	-2 799 030	
XS2738095970	Issuance/BondCFSFRPP2 EMTN/0D/TAUX/14/05/2034	14/05/2034	USD	-500 000	-466 505	
XS2738102180	Issuance/BondCFSFRPP2 EMTN/0D/TAUX/21/05/2029	21/05/2029	USD	-1 000 000	-933 010	
XS2738102693	Issuance/BondCFSFRPP2 EMTN/0D/TAUX/24/05/2032	24/05/2032	USD	-2 280 000	-2 127 263	
XS2738099451	Issuance/BondCFSFRPP2 EMTN/0D/TAUX/04/06/2025	04/06/2025	USD	-10 000 000	-9 330 099	
XS2738115752	Issuance/BondCFSFRPP2 EMTN/0D/TAUX/29/05/2029	29/05/2029	USD	-690 000	-643 777	
XS2738115679	Issuance/BondCFSFRPP2 EMTN/0D/TAUX/31/05/2027	31/05/2027	USD	-1 110 000	-1 035 641	
XS2738116214	Issuance/BondCFSFRPP2 EMTN/0D/TAUX/03/06/2031	03/06/2031	USD	-1 000 000	-933 010	
XS2738119150	Issuance/BondCFSFRPP2 EMTN/0D/TAUX/07/06/2027	07/06/2027	USD	-580 000	-541 146	
XS2738122964	Issuance/BondCFSFRPP2 EMTN/0D/TAUX/14/06/2034	14/06/2034	USD	-600 000	-559 806	
XS2738114607	Issuance/BondCFSFRPP2 EMTN/0D/TAUX/12/06/2025	12/06/2025	USD	-6 500 000	-6 064 564	
XS2738132179	Issuance/BondCFSFRPP2 EMTN/0D/TAUX/20/06/2031	20/06/2031	USD	-1 000 000	-933 010	
XS2738137996	Issuance/BondCFSFRPP2 EMTN/0D/TAUX/25/06/2027	25/06/2027	USD	-2 000 000	-1 866 020	
XS2738138028	Issuance/BondCFSFRPP2 EMTN/0D/TAUX/25/06/2029	25/06/2029	USD	-3 000 000	-2 799 030	
XS2738138291	Issuance/BondCFSFRPP2 EMTN/0D/TAUX/25/06/2031	25/06/2031	USD	-1 000 000	-933 010	
XS2738134894	Issuance/BondCFSFRPP2 EMTN/0D/TAUX/27/06/2032	27/06/2032	USD	-17 270 000	-16 782 982	
XS2738066526	Issuance/BondCFSFRPP2 EMTN/0D/TAUX/30/06/2029	30/06/2029	USD	-50 000 000	-46 650 495	
XS2738131288	Issuance/BondCFSFRPP2 EMTN/0D/TAUX/30/06/2029	30/06/2029	USD	-500 000	-466 374	
			TOTAL	USD	-5 277 402 744	-4 923 868 952

XS1782025453	Issuance/BondCFSFRPP2 EMTN/0D/TAUX/05/07/2030	05/07/2030	ZAR	-7 080 000	-361 922
XS1996598634	Issuance/BondCFSFRPP2 EMTN/0D/TAUX/05/11/2029	05/11/2029	ZAR	-5 260 000	-268 886
XS1996613615	Issuance/BondCFSFRPP2 EMTN/0D/TAUX/25/09/2029	25/09/2029	ZAR	-6 880 000	-351 698
XS2048866011	Issuance/BondCFSFRPP2 EMTN/0D/TAUX/06/01/2030	06/01/2030	ZAR	-42 450 000	-2 169 998
XS2053770850	Issuance/BondCFSFRPP2 EMTN/0D/TAUX/20/03/2030	20/03/2030	ZAR	-3 550 000	-181 472
XS2053787581	Issuance/BondCFSFRPP2 EMTN/0D/TAUX/28/07/2025	28/07/2025	ZAR	-27 000 000	-1 380 211
XS2053789876	Issuance/BondCFSFRPP2 EMTN/0D/TAUX/03/06/2028	03/06/2028	ZAR	-1 650 000	-84 346
XS2053797119	Issuance/BondCFSFRPP2 EMTN/0D/TAUX/25/08/2028	25/08/2028	ZAR	-8 950 000	-457 514
XS2201352924	Issuance/BondEMTN CFSSOLIP XS2201352924/0D/TAUX/07/07/2031	07/07/2031	ZAR	-15 000 000	-766 784
XS2268529489	Issuance/BondCFSFRPP2 EMTN/0D/TAUX/03/08/2026	03/08/2026	ZAR	-13 990 000	-715 154
XS2268529562	Issuance/BondCFSFRPP2 EMTN/0D/TAUX/30/07/2026	30/07/2026	ZAR	-22 440 000	-1 147 109
XS2299240528	Issuance/BondCFSFRPP2 EMTN/0D/TAUX/04/08/2026	04/08/2026	ZAR	-10 500 000	-536 749

CREDIT AGRICOLE CIB FINANCIAL SOLUTIONS
Rapport financier semestriel le 30 juin 2024

Code Isin	Libellé du Code Isin	Date d'échéance	Devises	Montant Nominal en devise	Montant Nominal en CVEUR
XS2299243977	Issuance/BondCFSFRPP2 EMTN/0D/TAUX/27/08/2031	27/08/2031	ZAR	-27 120 000	-1 386 345
XS2299257415	Issuance/BondCFSFRPP2 EMTN/0D/TAUX/23/09/2028	23/09/2028	ZAR	-23 650 000	-1 208 963
XS2299257688	Issuance/BondCFSFRPP2 EMTN/0D/TAUX/30/09/2029	30/09/2029	ZAR	-13 010 000	-665 057
XS2459354630	Issuance/BondCFSFRPP2 EMTN/0D/TAUX/24/02/2025	24/02/2025	ZAR	-9 000 000	-460 070
XS2483063439	Issuance/BondCFSFRPP2 EMTN/0D/TAUX/05/05/2028	05/05/2028	ZAR	-131 000 000	-6 696 580
XS2483080011	Issuance/BondCFSFRPP2 EMTN/0D/TAUX/24/05/2028	24/05/2028	ZAR	-23 650 000	-1 208 963
XS2516347007	Issuance/BondCFSFRPP2 EMTN/0D/TAUX/21/06/2028	21/06/2028	ZAR	-44 700 000	-2 285 016
XS2583389106	Issuance/BondCFSFRPP2 EMTN/0D/TAUX/14/09/2025	14/09/2025	ZAR	-10 000 000	-511 189
XS2638675996	Issuance/BondCFSFRPP2 EMTN/0D/TAUX/26/10/2026	26/10/2026	ZAR	-25 100 000	-1 283 085
XS2638683404	Issuance/BondCFSFRPP2 EMTN/0D/TAUX/03/11/2026	03/11/2026	ZAR	-9 800 000	-500 965
XS2638686506	Issuance/BondCFSFRPP2 EMTN/0D/TAUX/10/11/2026	10/11/2026	ZAR	-16 100 000	-823 015
XS2517117714	Issuance/BondCFSFRPP2 EMTN/0D/TAUX/04/08/2027	04/08/2027	ZAR	-31 450 000	-1 607 690
XS2583068643	Issuance/BondCFSFRPP2 EMTN/0D/TAUX/06/09/2028	06/09/2028	ZAR	-30 750 000	-1 571 907
XS2583405159	Issuance/BondCFSFRPP2 EMTN/0D/TAUX/04/10/2028	04/10/2028	ZAR	-14 350 000	-733 557
XS2638693973	Issuance/BondCFSFRPP2 EMTN/0D/TAUX/24/11/2028	24/11/2028	ZAR	-26 550 000	-1 357 208
XS2638699152	Issuance/BondCFSFRPP2 EMTN/0D/TAUX/07/12/2029	07/12/2029	ZAR	-50 050 000	-2 558 502
XS2738042857	Issuance/BondCFSFRPP2 EMTN/0D/TAUX/28/03/2030	28/03/2030	ZAR	-26 800 000	-1 369 987
XS2738096192	Issuance/BondCFSFRPP2 EMTN/0D/TAUX/17/11/2030	17/11/2030	ZAR	-57 750 000	-2 952 118
XS2738119317	Issuance/BondCFSFRPP2 EMTN/0D/TAUX/11/06/2026	11/06/2026	ZAR	-16 700 000	-853 687
		TOTAL	ZAR	-752 280 000	-38 455 747

ANNEXES AU RAPPORT FINANCIER SEMESTRIEL

Les caractéristiques des prêts auprès de la société Crédit Agricole CIB sont les suivantes :

DATE ECHEANCE	REFERENCE CONTRAT DE PRÊT	TAUX INTERET	ECHEANCE	DEVISE	PRINCIPAL EN DEVISE	PRINCIPAL EN CV EUR
05/07/2024	99974577	EURIBOR3M	IN FINE	EUR	27 000	27 000
05/07/2024	84259755	OIS1D	IN FINE	GBP	500 000	589 802
05/07/2024	84259770	OIS1D	IN FINE	GBP	500 000	589 802
05/07/2024	84259779	OIS1D	IN FINE	GBP	500 000	589 802
05/07/2024	99809054	SOFR1D	IN FINE	USD	13 669	12 753
09/07/2024	61289387	SOFR1D	IN FINE	USD	1 000 000	933 010
09/07/2024	99958280	SOFR1D	IN FINE	USD	95 108	88 737
10/07/2024	99958263	SOFR1D	IN FINE	USD	50 000	46 650
11/07/2024	64328448	EURIBOR3M	IN FINE	EUR	2 000 000	2 000 000
11/07/2024	90262553	SOFR1D	IN FINE	USD	94 000	87 703
17/07/2024	92384579	SOFR1D	IN FINE	USD	500 000	466 505
25/07/2024	90677049	SOFR1D	IN FINE	USD	100 000	93 301
26/07/2024	90677217	SOFR1D	IN FINE	USD	100 000	93 301
02/08/2024	60582064	EURIBOR3M	IN FINE	EUR	500 000	500 000
19/08/2024	96169381	SOFR1D	IN FINE	USD	1 000 000	933 010
26/08/2024	88723379	SOFR1D	IN FINE	USD	2 488 750	2 322 028
24/09/2024	87335372	SOFR1D	IN FINE	USD	2 541 075	2 370 848
25/09/2024	89852383	SOFR1D	IN FINE	USD	1 530 000	1 427 505
01/10/2024	28989627	SOFR1D	IN FINE	USD	953 743	889 852
01/10/2024	28995247	SOFR1D	IN FINE	USD	914 913	853 623
01/10/2024	28995333	SOFR1D	IN FINE	USD	6 530 765	6 093 268
21/10/2024	83960061	EURIBOR3M	IN FINE	EUR	5 000 000	5 000 000
22/10/2024	62040032	SOFR1D	IN FINE	USD	1 200 000	1 119 612
25/10/2024	90676071	SOFR1D	IN FINE	USD	100 000	93 301
25/10/2024	90676544	SOFR1D	IN FINE	USD	100 000	93 301
28/10/2024	90675722	SOFR1D	IN FINE	USD	100 000	93 301
29/10/2024	98616674	SOFR1D	IN FINE	USD	1 000 000	933 010
06/11/2024	98227693	SOFR1D	IN FINE	USD	1 150 000	1 072 961
13/11/2024	98280999	SOFR1D	IN FINE	USD	1 405 000	1 310 879
18/11/2024	98470094	SOFR1D	IN FINE	USD	3 000 000	2 799 030
21/11/2024	98641276	SOFR1D	IN FINE	USD	5 800 000	5 411 457
29/11/2024	89089787	SOFR1D	IN FINE	USD	100 000	93 301
02/12/2024	96453447	SOFR1D	IN FINE	USD	500 000	466 505
03/12/2024	96523212	SOFR1D	IN FINE	USD	1 000 000	933 010
18/12/2024	96947063	SOFR1D	IN FINE	USD	2 500 000	2 332 525
30/12/2024	61959443	EURIBOR3M	IN FINE	EUR	3 000 000	3 000 000
30/12/2024	65176186	EURIBOR3M	IN FINE	EUR	1 000 000	1 000 000
30/12/2024	83177817	EURIBOR3M	IN FINE	EUR	5 000 000	5 000 000
30/12/2024	88104377	EURIBOR3M	IN FINE	EUR	700 000	700 000
30/12/2024	88723392	EURIBOR3M	IN FINE	EUR	4 980 000	4 980 000
02/01/2025	63757608	SOFR1D	IN FINE	USD	750 000	699 757
02/01/2025	64345231	SOFR1D	IN FINE	USD	1 000 000	933 010
02/01/2025	64348952	SOFR1D	IN FINE	USD	1 000 000	933 010
02/01/2025	86190325	SOFR1D	IN FINE	USD	2 000 000	1 866 020
02/01/2025	87612174	SOFR1D	IN FINE	USD	648 945	605 472
02/01/2025	93906845	SOFR1D	IN FINE	USD	492 650	459 647
02/01/2025	95484205	SOFR1D	IN FINE	USD	3 200 000	2 985 632
02/01/2025	96422991	SOFR1D	IN FINE	USD	2 960 000	2 761 709
02/01/2025	99089734	SOFR1D	IN FINE	USD	1 000 000	933 010
02/01/2025	99379383	SOFR1D	IN FINE	USD	1 300 000	1 212 913
06/01/2025	62221468	EURIBOR3M	IN FINE	EUR	786 555	786 555
06/01/2025	30095362	SOFR1D	IN FINE	USD	3 426 124	3 196 608
06/01/2025	30122353	SOFR1D	IN FINE	USD	850 738	793 747
06/01/2025	30813129	SOFR1D	IN FINE	USD	846 239	789 549
06/01/2025	46901310	SOFR1D	IN FINE	USD	903 832	843 284
06/01/2025	47986033	SOFR1D	IN FINE	USD	896 539	836 480
06/01/2025	48021274	SOFR1D	IN FINE	USD	1 773 521	1 654 713
06/01/2025	48786909	SOFR1D	IN FINE	USD	1 759 789	1 641 900
06/01/2025	49225687	SOFR1D	IN FINE	USD	900 171	839 868
06/01/2025	55005106	SOFR1D	IN FINE	USD	886 997	827 577
06/01/2025	61959464	SOFR1D	IN FINE	USD	1 855 804	1 731 484
06/01/2025	62244303	SOFR1D	IN FINE	USD	919 287	857 704
06/01/2025	63198018	SOFR1D	IN FINE	USD	10 000 000	9 330 099

CREDIT AGRICOLE CIB FINANCIAL SOLUTIONS
Rapport financier semestriel le 30 juin 2024

DATE ECHEANCE	REFERENCE CONTRAT DE PRÊT	TAUX INTERET	ECHEANCE	DEVISE	PRINCIPAL EN DEVISE	PRINCIPAL EN CV EUR
06/01/2025	84941163	SOFR1D	IN FINE	USD	3 655 505	3 410 622
06/01/2025	86090387	SOFR1D	IN FINE	USD	7 701 787	7 185 843
06/01/2025	86230313	SOFR1D	IN FINE	USD	7 701 787	7 185 843
06/01/2025	92384645	SOFR1D	IN FINE	USD	680 041	634 485
10/01/2025	56733951	EURIBOR3M	IN FINE	EUR	500 000	500 000
16/01/2025	63876327	EURIBOR3M	IN FINE	EUR	12 600 000	12 600 000
12/02/2025	81890112	EURIBOR3M	IN FINE	EUR	5 000 000	5 000 000
12/02/2025	81890128	EURIBOR3M	IN FINE	EUR	5 000 000	5 000 000
26/02/2025	86575526	SOFR1D	IN FINE	USD	493 151	460 114
26/02/2025	89218402	SOFR1D	IN FINE	USD	10 269 100	9 581 172
04/03/2025	86695487	SOFR1D	IN FINE	USD	500 000	466 505
04/03/2025	98862928	SOFR1D	IN FINE	USD	5 000 000	4 665 049
04/03/2025	98933518	SOFR1D	IN FINE	USD	5 000 000	4 665 049
07/03/2025	96689389	SOFR1D	IN FINE	USD	500 000	466 505
07/03/2025	97051224	SOFR1D	IN FINE	USD	2 000 000	1 866 020
12/03/2025	87068699	SOFR1D	IN FINE	USD	500 000	466 505
20/03/2025	96957718	SOFR1D	IN FINE	USD	700 000	653 107
24/03/2025	88643352	SOFR1D	IN FINE	USD	6 221 875	5 805 071
24/03/2025	92718963	SOFR1D	IN FINE	USD	498 000	464 639
25/03/2025	97100233	SOFR1D	IN FINE	USD	6 200 000	5 784 661
31/03/2025	30570589	EURIBOR3M	IN FINE	EUR	2 500 000	2 500 000
31/03/2025	30570596	EURIBOR3M	IN FINE	EUR	2 200 000	2 200 000
31/03/2025	31082355	SOFR1D	IN FINE	USD	851 317	794 288
31/03/2025	31715497	SOFR1D	IN FINE	USD	824 368	769 144
31/03/2025	31715499	SOFR1D	IN FINE	USD	824 368	769 144
31/03/2025	32419354	SOFR1D	IN FINE	USD	838 469	782 300
31/03/2025	32419356	SOFR1D	IN FINE	USD	838 469	782 300
01/04/2025	89628725	EURIBOR3M	IN FINE	EUR	4 977 500	4 977 500
01/04/2025	97344127	SOFR1D	IN FINE	USD	4 735 000	4 417 802
04/04/2025	97437108	ESTR1D	IN FINE	EUR	3 700 000	3 700 000
10/04/2025	97552044	ESTR1D	IN FINE	EUR	1 000 000	1 000 000
10/04/2025	97555068	SOFR1D	IN FINE	USD	1 100 000	1 026 311
15/04/2025	92820854	SOFR1D	IN FINE	USD	1 224 880	1 142 826
30/04/2025	98064682	SOFR1D	IN FINE	USD	1 000 000	933 010
06/05/2025	98187058	ESTR1D	IN FINE	EUR	2 500 000	2 500 000
07/05/2025	98193568	SOFR1D	IN FINE	USD	4 000 000	3 732 040
22/05/2025	98674981	SOFR1D	IN FINE	USD	700 000	653 107
30/05/2025	98657077	SOFR1D	IN FINE	USD	3 000 000	2 799 030
06/06/2025	98836114	SOFR1D	IN FINE	USD	10 000 000	9 330 099
09/06/2025	99123358	SOFR1D	IN FINE	USD	500 000	466 505
16/06/2025	99271198	SOFR1D	IN FINE	USD	6 500 000	6 064 564
17/06/2025	99347153	SOFR1D	IN FINE	USD	750 000	699 757
18/06/2025	97253458	SOFR1D	IN FINE	USD	1 196 400	1 116 253
20/06/2025	99177067	SOFR1D	IN FINE	USD	500 000	466 505
25/06/2025	89858897	SOFR1D	IN FINE	USD	500 000	466 505
30/06/2025	58707679	EURIBOR3M	IN FINE	EUR	500 000	500 000
30/06/2025	67470659	EURIBOR3M	IN FINE	EUR	1 000 000	1 000 000
30/06/2025	81171697	EURIBOR3M	IN FINE	EUR	500 000	500 000
30/06/2025	81202634	EURIBOR3M	IN FINE	EUR	1 589 875	1 589 875
30/06/2025	90886300	EURIBOR3M	IN FINE	EUR	2 600 000	2 600 000
30/06/2025	94115707	EURIBOR3M	IN FINE	EUR	479 448	479 448
30/06/2025	66389699	SOFR1D	IN FINE	USD	1 859 946	1 735 348
01/07/2025	32009593	SOFR1D	IN FINE	USD	2 505 115	2 337 297
01/07/2025	51444665	SOFR1D	IN FINE	USD	4 668 535	4 355 789
01/07/2025	51531138	SOFR1D	IN FINE	USD	4 693 073	4 378 684
01/07/2025	51675956	SOFR1D	IN FINE	USD	4 677 268	4 363 938
01/07/2025	51679442	SOFR1D	IN FINE	USD	4 668 534	4 355 788
01/07/2025	53240152	SOFR1D	IN FINE	USD	909 918	848 963
01/07/2025	53545202	SOFR1D	IN FINE	USD	4 503 693	4 201 990
01/07/2025	54590646	SOFR1D	IN FINE	USD	895 897	835 881
01/07/2025	65886070	SOFR1D	IN FINE	USD	928 074	865 902
01/07/2025	67761383	SOFR1D	IN FINE	USD	1 000 000	933 010
01/07/2025	87553161	SOFR1D	IN FINE	USD	12 040 000	11 233 439
01/07/2025	87647958	SOFR1D	IN FINE	USD	935 454	872 788
01/07/2025	99452213	SOFR1D	IN FINE	USD	900 000	839 709
02/07/2025	52151974	SOFR1D	IN FINE	USD	4 557 885	4 252 552
02/07/2025	52944285	SOFR1D	IN FINE	USD	920 133	858 493
02/07/2025	54542311	SOFR1D	IN FINE	USD	901 713	841 307
02/07/2025	54542320	SOFR1D	IN FINE	USD	1 798 885	1 678 377
02/07/2025	65943533	SOFR1D	IN FINE	USD	1 000 000	933 010

CREDIT AGRICOLE CIB FINANCIAL SOLUTIONS
Rapport financier semestriel le 30 juin 2024

DATE ECHEANCE	REFERENCE CONTRAT DE PRÊT	TAUX INTERET	ECHEANCE	DEVISE	PRINCIPAL EN DEVISE	PRINCIPAL EN CV EUR
02/07/2025	66765308	SOFR1D	IN FINE	USD	2 200 000	2 052 622
02/07/2025	66841928	SOFR1D	IN FINE	USD	2 000 000	1 866 020
02/07/2025	84224123	SOFR1D	IN FINE	USD	1 500 000	1 399 515
02/07/2025	84226371	SOFR1D	IN FINE	USD	1 000 000	933 010
02/07/2025	84226409	SOFR1D	IN FINE	USD	1 000 000	933 010
02/07/2025	84216542	SOFR1D	IN FINE	USD	1 900 000	1 772 719
02/07/2025	87612168	SOFR1D	IN FINE	USD	780 000	727 748
02/07/2025	90046998	SOFR1D	IN FINE	USD	1 080 000	1 007 651
07/07/2025	94796868	EURIBOR3M	IN FINE	EUR	500 000	500 000
09/07/2025	99018724	SOFR1D	IN FINE	USD	665 000	620 452
16/07/2025	90439522	SOFR1D	IN FINE	USD	1 200 000	1 119 612
30/07/2025	67202337	SOFR1D	IN FINE	USD	1 601 965	1 494 649
26/08/2025	93925398	SOFR1D	IN FINE	USD	1 500 000	1 399 515
15/09/2025	53624130	EURIBOR3M	IN FINE	EUR	10 000 000	10 000 000
17/09/2025	92163170	SOFR1D	IN FINE	USD	521 790	486 835
24/09/2025	97253478	SOFR1D	IN FINE	USD	883 000	823 848
02/10/2025	34461487	SOFR1D	IN FINE	USD	8 319 468	7 762 146
07/10/2025	87692481	SOFR1D	IN FINE	USD	500 000	466 505
21/10/2025	87821488	SOFR1D	IN FINE	USD	12 040 000	11 233 439
15/12/2025	86697587	EURIBOR3M	IN FINE	EUR	5 000 000	5 000 000
16/12/2025	86793185	EURIBOR3M	IN FINE	EUR	500 000	500 000
29/12/2025	36936832	EURIBOR3M	IN FINE	EUR	781 861	781 861
29/12/2025	38482744	EURIBOR3M	IN FINE	EUR	809 717	809 717
29/12/2025	38482746	EURIBOR3M	IN FINE	EUR	809 717	809 717
30/12/2025	82872675	EURIBOR3M	IN FINE	EUR	500 000	500 000
31/12/2025	95575708	EURIBOR3M	IN FINE	EUR	500 000	500 000
02/01/2026	59609315	SOFR1D	IN FINE	USD	5 000 000	4 665 049
02/01/2026	84449835	SOFR1D	IN FINE	USD	1 000 000	933 010
02/01/2026	84449837	SOFR1D	IN FINE	USD	1 000 000	933 010
02/01/2026	84560930	SOFR1D	IN FINE	USD	1 187 700	1 108 136
02/01/2026	84818551	SOFR1D	IN FINE	USD	1 900 000	1 772 719
02/01/2026	89894951	SOFR1D	IN FINE	USD	2 732 125	2 549 100
02/01/2026	96518248	SOFR1D	IN FINE	USD	1 000 000	933 010
02/01/2026	99379379	SOFR1D	IN FINE	USD	2 450 000	2 285 874
05/01/2026	34657330	SOFR1D	IN FINE	USD	1 662 510	1 551 139
05/01/2026	34786162	SOFR1D	IN FINE	USD	1 666 667	1 555 016
05/01/2026	35833778	SOFR1D	IN FINE	USD	2 468 933	2 303 539
05/01/2026	35972887	SOFR1D	IN FINE	USD	1 649 485	1 538 985
05/01/2026	44484691	SOFR1D	IN FINE	USD	1 676 000	1 563 725
05/01/2026	48098220	SOFR1D	IN FINE	USD	887 233	827 797
05/01/2026	54106327	SOFR1D	IN FINE	USD	1 797 115	1 676 726
05/01/2026	54956287	SOFR1D	IN FINE	USD	2 662 171	2 483 831
05/01/2026	55095798	SOFR1D	IN FINE	USD	1 755 310	1 637 721
05/01/2026	55096591	SOFR1D	IN FINE	USD	4 427 521	4 130 921
05/01/2026	55128447	SOFR1D	IN FINE	USD	4 430 660	4 133 850
05/01/2026	55222372	SOFR1D	IN FINE	USD	877 655	818 861
05/01/2026	56239564	SOFR1D	IN FINE	USD	4 428 698	4 132 019
05/01/2026	56313097	SOFR1D	IN FINE	USD	881 834	822 760
05/01/2026	58423580	SOFR1D	IN FINE	USD	898 069	837 907
05/01/2026	63051751	SOFR1D	IN FINE	USD	917 768	856 287
05/01/2026	68889244	SOFR1D	IN FINE	USD	1 000 000	933 010
05/01/2026	86697583	SOFR1D	IN FINE	USD	899 955	839 667
05/01/2026	86953358	SOFR1D	IN FINE	USD	7 411 250	6 914 770
05/01/2026	86953362	SOFR1D	IN FINE	USD	7 411 250	6 914 770
06/01/2026	35430476	SOFR1D	IN FINE	USD	8 166 599	7 619 517
12/01/2026	84481477	EURIBOR3M	IN FINE	EUR	500 000	500 000
16/02/2026	57458691	EURIBOR3M	IN FINE	EUR	500 000	500 000
23/02/2026	36819197	EURIBOR3M	IN FINE	EUR	500 000	500 000
30/03/2026	87453283	EURIBOR3M	IN FINE	EUR	800 000	800 000
30/03/2026	87484952	EURIBOR3M	IN FINE	EUR	1 500 000	1 500 000
02/04/2026	96234773	SOFR1D	IN FINE	USD	25 000 000	23 325 247
07/04/2026	87805118	EURIBOR3M	IN FINE	EUR	900 000	900 000
13/04/2026	87821466	EURIBOR3M	IN FINE	EUR	960 000	960 000
23/04/2026	72244897	EURIBOR3M	IN FINE	EUR	1 000 000	1 000 000
30/04/2026	98612918	EURIBOR3M	IN FINE	EUR	240 000	240 000
04/05/2026	55821702	EURIBOR3M	IN FINE	EUR	1 400 000	1 400 000
04/05/2026	58872019	EURIBOR3M	IN FINE	EUR	7 000 000	7 000 000
04/05/2026	59498052	EURIBOR3M	IN FINE	EUR	3 300 000	3 300 000
13/05/2026	72540427	SOFR1D	IN FINE	USD	2 776 000	2 590 035
29/05/2026	86779069	EURIBOR3M	IN FINE	EUR	1 500 000	1 500 000

CREDIT AGRICOLE CIB FINANCIAL SOLUTIONS
Rapport financier semestriel le 30 juin 2024

DATE ECHEANCE	REFERENCE CONTRAT DE PRÊT	TAUX INTERET	ECHEANCE	DEVISE	PRINCIPAL EN DEVISE	PRINCIPAL EN CV EUR
29/05/2026	86880880	EURIBOR3M	IN FINE	EUR	15 000 000	15 000 000
29/05/2026	88246677	EURIBOR3M	IN FINE	EUR	916 900	916 900
29/05/2026	88723421	EURIBOR3M	IN FINE	EUR	3 000 000	3 000 000
29/05/2026	88876860	EURIBOR3M	IN FINE	EUR	2 000 000	2 000 000
08/06/2026	99391850	EURIBOR3M	IN FINE	EUR	492 000	492 000
08/06/2026	99018730	SOFR1D	IN FINE	USD	2 900 000	2 705 729
15/06/2026	99202888	SOFR1D	IN FINE	USD	903 680	843 142
16/06/2026	89614401	EURIBOR3M	IN FINE	EUR	500 000	500 000
22/06/2026	38648298	EURIBOR3M	IN FINE	EUR	8 159 935	8 159 935
24/06/2026	90886292	SOFR1D	IN FINE	USD	1 250 000	1 166 262
25/06/2026	66683833	EURIBOR3M	IN FINE	EUR	500 000	500 000
26/06/2026	39164440	EURIBOR3M	IN FINE	EUR	4 391 744	4 391 744
26/06/2026	39183711	EURIBOR3M	IN FINE	EUR	2 598 685	2 598 685
26/06/2026	39516077	EURIBOR3M	IN FINE	EUR	4 344 370	4 344 370
26/06/2026	39651863	EURIBOR3M	IN FINE	EUR	4 325 260	4 325 260
29/06/2026	38214666	EURIBOR3M	IN FINE	EUR	807 754	807 754
29/06/2026	38401874	EURIBOR3M	IN FINE	EUR	813 000	813 000
29/06/2026	39039329	EURIBOR3M	IN FINE	EUR	890 472	890 472
29/06/2026	39039335	EURIBOR3M	IN FINE	EUR	4 411 116	4 411 116
29/06/2026	39039404	EURIBOR3M	IN FINE	EUR	4 432 624	4 432 624
29/06/2026	39249099	EURIBOR3M	IN FINE	EUR	882 613	882 613
29/06/2026	39440669	EURIBOR3M	IN FINE	EUR	846 382	846 382
29/06/2026	40191170	EURIBOR3M	IN FINE	EUR	868 056	868 056
29/06/2026	60019449	EURIBOR3M	IN FINE	EUR	1 000 000	1 000 000
29/06/2026	60215286	SOFR1D	IN FINE	USD	4 662 439	4 350 102
30/06/2026	37747983	EURIBOR3M	IN FINE	EUR	16 233 766	16 233 766
30/06/2026	39538865	EURIBOR3M	IN FINE	EUR	8 748 906	8 748 906
30/06/2026	58681591	EURIBOR3M	IN FINE	EUR	1 000 000	1 000 000
30/06/2026	58682534	EURIBOR3M	IN FINE	EUR	1 000 000	1 000 000
30/06/2026	58708012	EURIBOR3M	IN FINE	EUR	500 000	500 000
30/06/2026	89752615	EURIBOR3M	IN FINE	EUR	1 000 000	1 000 000
30/06/2026	89784493	EURIBOR3M	IN FINE	EUR	500 000	500 000
30/06/2026	98447022	EURIBOR3M	IN FINE	EUR	2 000 000	2 000 000
30/06/2026	90444225	SOFR1D	IN FINE	USD	690 894	644 611
30/06/2026	99588411	SOFR1D	IN FINE	USD	1 100 000	1 026 311
01/07/2026	59828861	SOFR1D	IN FINE	USD	2 754 062	2 569 567
01/07/2026	59992678	SOFR1D	IN FINE	USD	9 233 610	8 615 050
01/07/2026	62225184	SOFR1D	IN FINE	USD	2 773 156	2 587 382
01/07/2026	62236842	SOFR1D	IN FINE	USD	4 680 333	4 366 797
01/07/2026	91601295	SOFR1D	IN FINE	USD	1 380 262	1 287 798
02/07/2026	59605164	SOFR1D	IN FINE	USD	5 000 000	4 665 049
02/07/2026	61692453	SOFR1D	IN FINE	USD	10 000 000	9 330 099
02/07/2026	72185347	SOFR1D	IN FINE	USD	1 000 000	933 010
02/07/2026	90805265	SOFR1D	IN FINE	USD	2 000 000	1 866 020
02/07/2026	90805313	SOFR1D	IN FINE	USD	2 000 000	1 866 020
02/07/2026	91078049	SOFR1D	IN FINE	USD	992 500	926 012
02/07/2026	96418184	SOFR1D	IN FINE	USD	1 420 000	1 324 874
02/07/2026	96831128	SOFR1D	IN FINE	USD	1 000 000	933 010
15/07/2026	39039440	EURIBOR3M	IN FINE	EUR	4 210 000	4 210 000
15/07/2026	90354318	SOFR1D	IN FINE	USD	559 537	522 053
16/07/2026	90354324	SOFR1D	IN FINE	USD	500 000	466 505
03/08/2026	97552068	SOFR1D	IN FINE	USD	1 538 862	1 435 774
05/08/2026	93801179	SOFR1D	IN FINE	USD	959 389	895 119
06/08/2026	74229048	SOFR1D	IN FINE	USD	709 940	662 381
10/09/2026	89358796	SOFR1D	IN FINE	USD	1 530 000	1 427 505
15/09/2026	91958515	SOFR1D	IN FINE	USD	1 980 000	1 847 360
15/10/2026	92890741	SOFR1D	IN FINE	USD	1 440 000	1 343 534
20/10/2026	91800649	SOFR1D	IN FINE	USD	1 000 000	933 010
21/10/2026	62059135	SOFR1D	IN FINE	USD	1 100 000	1 026 311
21/10/2026	92964366	SOFR1D	IN FINE	USD	1 324 024	1 235 327
26/10/2026	62115251	SOFR1D	IN FINE	USD	1 100 000	1 026 311
28/10/2026	93270064	SOFR1D	IN FINE	USD	1 317 581	1 229 316
03/11/2026	85899584	SOFR1D	IN FINE	USD	1 750 000	1 632 767
04/11/2026	93391218	SOFR1D	IN FINE	USD	1 060 000	988 990
05/11/2026	93502026	SOFR1D	IN FINE	USD	518 244	483 527
05/11/2026	93502558	SOFR1D	IN FINE	USD	820 000	765 068
12/11/2026	93638308	SOFR1D	IN FINE	USD	970 000	905 020
12/11/2026	93677942	SOFR1D	IN FINE	USD	876 038	817 352
23/11/2026	76220626	EURIBOR3M	IN FINE	EUR	450 000	450 000
24/11/2026	62612298	SOFR1D	IN FINE	USD	1 000 000	933 010

CREDIT AGRICOLE CIB FINANCIAL SOLUTIONS
Rapport financier semestriel le 30 juin 2024

DATE ECHEANCE	REFERENCE CONTRAT DE PRÊT	TAUX INTERET	ECHEANCE	DEVISE	PRINCIPAL EN DEVISE	PRINCIPAL EN CV EUR
26/11/2026	93991943	SOFR1D	IN FINE	USD	1 000 000	933 010
01/12/2026	69446322	SOFR1D	IN FINE	USD	1 143 362	1 066 768
16/12/2026	94521273	SOFR1D	IN FINE	USD	1 800 000	1 679 418
18/12/2026	56287727	EURIBOR3M	IN FINE	EUR	2 500 000	2 500 000
21/12/2026	76884286	EURIBOR3M	IN FINE	EUR	5 000 000	5 000 000
21/12/2026	86880882	EURIBOR3M	IN FINE	EUR	500 000	500 000
23/12/2026	95765598	SOFR1D	IN FINE	USD	1 160 093	1 082 378
29/12/2026	40617579	EURIBOR3M	IN FINE	EUR	881 834	881 834
30/12/2026	78684953	EURIBOR3M	IN FINE	EUR	5 000 000	5 000 000
30/12/2026	92031104	EURIBOR3M	IN FINE	EUR	1 000 000	1 000 000
30/12/2026	93738780	EURIBOR3M	IN FINE	EUR	5 000 000	5 000 000
30/12/2026	94552630	EURIBOR3M	IN FINE	EUR	500 000	500 000
04/01/2027	40703892	SOFR1D	IN FINE	USD	2 895 054	2 701 114
04/01/2027	41415544	SOFR1D	IN FINE	USD	957 396	893 260
04/01/2027	41488812	SOFR1D	IN FINE	USD	950 841	887 145
04/01/2027	41678922	SOFR1D	IN FINE	USD	4 770 992	4 451 383
04/01/2027	42045133	SOFR1D	IN FINE	USD	2 849 003	2 658 148
04/01/2027	42580519	SOFR1D	IN FINE	USD	3 158 845	2 947 233
04/01/2027	42854224	SOFR1D	IN FINE	USD	877 193	818 430
04/01/2027	42953236	SOFR1D	IN FINE	USD	8 680 556	8 099 044
04/01/2027	42953348	SOFR1D	IN FINE	USD	13 020 833	12 148 566
04/01/2027	43306469	SOFR1D	IN FINE	USD	8 532 787	7 961 175
04/01/2027	43338090	SOFR1D	IN FINE	USD	862 069	804 319
04/01/2027	44136738	SOFR1D	IN FINE	USD	891 663	831 930
04/01/2027	46589818	SOFR1D	IN FINE	USD	879 740	820 806
04/01/2027	62318984	SOFR1D	IN FINE	USD	2 779 064	2 592 895
04/01/2027	62526051	SOFR1D	IN FINE	USD	9 192 021	8 576 247
04/01/2027	63123149	SOFR1D	IN FINE	USD	1 841 451	1 718 092
04/01/2027	64405786	SOFR1D	IN FINE	USD	2 731 245	2 548 279
04/01/2027	64820467	SOFR1D	IN FINE	USD	2 753 809	2 569 331
04/01/2027	71369667	SOFR1D	IN FINE	USD	2 830 189	2 640 594
04/01/2027	75980183	SOFR1D	IN FINE	USD	1 000 000	933 010
04/01/2027	83994347	SOFR1D	IN FINE	USD	500 000	466 505
04/01/2027	84061019	SOFR1D	IN FINE	USD	4 975 000	4 641 724
04/01/2027	84216540	SOFR1D	IN FINE	USD	2 125 000	1 982 646
04/01/2027	84226363	SOFR1D	IN FINE	USD	1 000 000	933 010
04/01/2027	84252790	SOFR1D	IN FINE	USD	786 596	733 902
04/01/2027	84252792	SOFR1D	IN FINE	USD	786 596	733 902
04/01/2027	93154792	SOFR1D	IN FINE	USD	3 346 048	3 121 896
04/01/2027	94673074	SOFR1D	IN FINE	USD	7 443 750	6 945 092
04/01/2027	95975669	SOFR1D	IN FINE	USD	1 200 000	1 119 612
04/01/2027	96002961	SOFR1D	IN FINE	USD	1 000 000	933 010
04/01/2027	97147908	SOFR1D	IN FINE	USD	1 230 000	1 147 602
08/01/2027	91388701	EURIBOR3M	IN FINE	EUR	1 695 000	1 695 000
08/01/2027	42798431	SOFR1D	IN FINE	USD	4 376 368	4 083 194
11/01/2027	62859214	EURIBOR3M	IN FINE	EUR	700 000	700 000
11/01/2027	78498780	EURIBOR3M	IN FINE	EUR	1 970 000	1 970 000
13/01/2027	96831132	SOFR1D	IN FINE	USD	685 000	639 112
14/01/2027	95254778	SOFR1D	IN FINE	USD	1 879 080	1 753 200
15/01/2027	63544024	EURIBOR3M	IN FINE	EUR	500 000	500 000
09/02/2027	95889473	SOFR1D	IN FINE	USD	1 610 571	1 502 678
22/02/2027	45289205	EURIBOR3M	IN FINE	EUR	1 500 000	1 500 000
26/02/2027	96463007	EURIBOR3M	IN FINE	EUR	1 000 000	1 000 000
26/02/2027	96463954	EURIBOR3M	IN FINE	EUR	1 000 000	1 000 000
22/03/2027	58127800	EURIBOR3M	IN FINE	EUR	500 000	500 000
31/03/2027	97643615	SOFR1D	IN FINE	USD	1 340 303	1 250 516
01/04/2027	87018417	SOFR1D	IN FINE	USD	7 335 681	6 844 263
01/04/2027	97221645	SOFR1D	IN FINE	USD	693 799	647 321
02/04/2027	87657108	SOFR1D	IN FINE	USD	1 110 000	1 035 641
04/05/2027	91340731	SOFR1D	IN FINE	USD	2 973 000	2 773 838
11/05/2027	93591030	SOFR1D	IN FINE	USD	2 930 000	2 733 719
12/05/2027	79886263	EURIBOR3M	IN FINE	EUR	1 000 000	1 000 000
12/05/2027	98400530	SOFR1D	IN FINE	USD	1 000 000	933 010
26/05/2027	93991957	SOFR1D	IN FINE	USD	4 010 000	3 741 370
02/06/2027	98930332	SOFR1D	IN FINE	USD	1 110 000	1 035 641
03/06/2027	98975162	EURIBOR3M	IN FINE	EUR	7 000 000	7 000 000
09/06/2027	99171003	SOFR1D	IN FINE	USD	580 000	541 146
28/06/2027	84252794	SOFR1D	IN FINE	USD	783 453	730 970
29/06/2027	45517796	SOFR1D	IN FINE	USD	876 424	817 712
29/06/2027	45662034	SOFR1D	IN FINE	USD	898 876	838 661

CREDIT AGRICOLE CIB FINANCIAL SOLUTIONS
Rapport financier semestriel le 30 juin 2024

DATE ECHEANCE	REFERENCE CONTRAT DE PRÊT	TAUX INTERET	ECHEANCE	DEVISE	PRINCIPAL EN DEVISE	PRINCIPAL EN CV EUR
29/06/2027	84060999	SOFR1D	IN FINE	USD	3 691 944	3 444 620
29/06/2027	84061017	SOFR1D	IN FINE	USD	3 703 429	3 455 336
29/06/2027	99560785	SOFR1D	IN FINE	USD	2 000 000	1 866 020
30/06/2027	46573508	EURIBOR3M	IN FINE	EUR	5 000 000	5 000 000
30/06/2027	66566320	EURIBOR3M	IN FINE	EUR	1 500 000	1 500 000
30/06/2027	80931222	EURIBOR3M	IN FINE	EUR	1 000 000	1 000 000
30/06/2027	80966100	EURIBOR3M	IN FINE	EUR	1 000 000	1 000 000
30/06/2027	81489994	EURIBOR3M	IN FINE	EUR	2 500 000	2 500 000
30/06/2027	81489998	EURIBOR3M	IN FINE	EUR	2 500 000	2 500 000
30/06/2027	81890123	EURIBOR3M	IN FINE	EUR	2 000 000	2 000 000
30/06/2027	84715505	EURIBOR3M	IN FINE	EUR	700 000	700 000
30/06/2027	97904609	EURIBOR3M	IN FINE	EUR	1 666 000	1 666 000
30/06/2027	98400528	EURIBOR3M	IN FINE	EUR	1 500 000	1 500 000
30/06/2027	45133601	SOFR1D	IN FINE	USD	4 591 368	4 283 792
30/06/2027	45186206	SOFR1D	IN FINE	USD	4 545 455	4 240 954
30/06/2027	45188707	SOFR1D	IN FINE	USD	8 992 806	8 390 377
30/06/2027	45243167	SOFR1D	IN FINE	USD	1 829 826	1 707 246
30/06/2027	45243202	SOFR1D	IN FINE	USD	1 796 945	1 676 568
30/06/2027	45419930	SOFR1D	IN FINE	USD	2 650 177	2 472 641
30/06/2027	45444357	SOFR1D	IN FINE	USD	887 311	827 870
30/06/2027	45594590	SOFR1D	IN FINE	USD	1 794 527	1 674 311
30/06/2027	45662093	SOFR1D	IN FINE	USD	2 694 449	2 513 948
30/06/2027	45790295	SOFR1D	IN FINE	USD	4 468 275	4 168 945
30/06/2027	45829232	SOFR1D	IN FINE	USD	895 897	835 881
30/06/2027	45879572	SOFR1D	IN FINE	USD	904 159	843 589
30/06/2027	45903645	SOFR1D	IN FINE	USD	4 560 795	4 255 267
30/06/2027	46004390	SOFR1D	IN FINE	USD	898 715	838 510
30/06/2027	46107852	SOFR1D	IN FINE	USD	1 801 153	1 680 493
30/06/2027	46236791	SOFR1D	IN FINE	USD	1 790 831	1 670 863
30/06/2027	46457449	SOFR1D	IN FINE	USD	888 731	829 195
30/06/2027	46457481	SOFR1D	IN FINE	USD	1 200 000	1 119 612
30/06/2027	46457495	SOFR1D	IN FINE	USD	883 002	823 850
30/06/2027	46855592	SOFR1D	IN FINE	USD	893 815	833 938
30/06/2027	46921366	SOFR1D	IN FINE	USD	903 791	843 246
30/06/2027	47179168	SOFR1D	IN FINE	USD	909 587	848 654
30/06/2027	47653513	SOFR1D	IN FINE	USD	1 833 181	1 710 376
30/06/2027	47661633	SOFR1D	IN FINE	USD	908 430	847 574
30/06/2027	47661905	SOFR1D	IN FINE	USD	905 223	844 582
30/06/2027	48035223	SOFR1D	IN FINE	USD	889 680	830 080
30/06/2027	56734308	SOFR1D	IN FINE	USD	881 368	822 325
30/06/2027	66020244	SOFR1D	IN FINE	USD	20 000 000	18 660 198
30/06/2027	84060939	SOFR1D	IN FINE	USD	3 756 292	3 504 657
30/06/2027	84187508	SOFR1D	IN FINE	USD	3 611 412	3 369 483
30/06/2027	84191259	SOFR1D	IN FINE	USD	2 220 906	2 072 127
30/06/2027	84225801	SOFR1D	IN FINE	USD	1 462 309	1 364 349
30/06/2027	84252766	SOFR1D	IN FINE	USD	751 880	701 511
30/06/2027	84259684	SOFR1D	IN FINE	USD	740 357	690 760
30/06/2027	84259686	SOFR1D	IN FINE	USD	723 014	674 579
30/06/2027	85099811	SOFR1D	IN FINE	USD	746 938	696 900
30/06/2027	83986573	SOFR1D	IN FINE	USD	764 579	713 360
30/06/2027	98303133	SOFR1D	IN FINE	USD	3 238 552	3 021 601
30/06/2027	98303137	SOFR1D	IN FINE	USD	3 238 552	3 021 601
30/06/2027	98303145	SOFR1D	IN FINE	USD	6 477 103	6 043 202
30/06/2027	98303147	SOFR1D	IN FINE	USD	6 477 103	6 043 202
01/07/2027	47435451	SOFR1D	IN FINE	USD	9 137 427	8 525 310
02/07/2027	84191261	SOFR1D	IN FINE	USD	3 150 000	2 938 981
02/07/2027	84191311	SOFR1D	IN FINE	USD	2 223 869	2 074 892
02/07/2027	84216544	SOFR1D	IN FINE	USD	2 050 000	1 912 670
02/07/2027	84226334	SOFR1D	IN FINE	USD	1 200 000	1 119 612
02/07/2027	88617965	SOFR1D	IN FINE	USD	1 000 000	933 010
13/07/2027	95138821	SOFR1D	IN FINE	USD	1 860 000	1 735 398
04/08/2027	95803921	SOFR1D	IN FINE	USD	1 050 000	979 660
06/08/2027	98714596	SOFR1D	IN FINE	USD	1 758 339	1 640 548
25/08/2027	91444331	SOFR1D	IN FINE	USD	2 880 000	2 687 068
16/09/2027	92116359	SOFR1D	IN FINE	USD	575 100	536 574
24/09/2027	97143799	SOFR1D	IN FINE	USD	2 430 000	2 267 214
30/09/2027	81544161	EURIBOR3M	IN FINE	EUR	1 000 000	1 000 000
15/10/2027	92890642	SOFR1D	IN FINE	USD	632 100	589 756
18/11/2027	41826494	EURIBOR3M	IN FINE	EUR	5 000 000	5 000 000
29/11/2027	93991940	SOFR1D	IN FINE	USD	1 540 330	1 437 143

CREDIT AGRICOLE CIB FINANCIAL SOLUTIONS
Rapport financier semestriel le 30 juin 2024

DATE ECHEANCE	REFERENCE CONTRAT DE PRÊT	TAUX INTERET	ECHEANCE	DEVISE	PRINCIPAL EN DEVISE	PRINCIPAL EN CV EUR
01/12/2027	84907849	SOFR1D	IN FINE	USD	2 859 390	2 667 839
30/12/2027	48570142	EURIBOR3M	IN FINE	EUR	500 000	500 000
30/12/2027	69824471	EURIBOR3M	IN FINE	EUR	4 000 000	4 000 000
30/12/2027	83322029	EURIBOR3M	IN FINE	EUR	2 000 000	2 000 000
30/12/2027	83322068	EURIBOR3M	IN FINE	EUR	3 000 000	3 000 000
30/12/2027	83737653	EURIBOR3M	IN FINE	EUR	1 000 000	1 000 000
30/12/2027	84907811	EURIBOR3M	IN FINE	EUR	500 000	500 000
30/12/2027	85042959	EURIBOR3M	IN FINE	EUR	1 000 000	1 000 000
30/12/2027	85042961	EURIBOR3M	IN FINE	EUR	1 000 000	1 000 000
30/12/2027	85042964	EURIBOR3M	IN FINE	EUR	1 000 000	1 000 000
30/12/2027	84187040	EURIBOR3M	IN FINE	EUR	3 000 000	3 000 000
30/12/2027	84421771	EURIBOR3M	IN FINE	EUR	2 500 000	2 500 000
30/12/2027	85805376	EURIBOR3M	IN FINE	EUR	1 000 000	1 000 000
30/12/2027	86350575	EURIBOR3M	IN FINE	EUR	1 950 000	1 950 000
30/12/2027	87148690	EURIBOR3M	IN FINE	EUR	500 000	500 000
30/12/2027	92399438	EURIBOR3M	IN FINE	EUR	100 000	100 000
30/12/2027	94557486	EURIBOR3M	IN FINE	EUR	1 000 000	1 000 000
30/12/2027	95899745	EURIBOR3M	IN FINE	EUR	210 000	210 000
30/12/2027	97943118	EURIBOR3M	IN FINE	EUR	1 000 000	1 000 000
03/01/2028	96899934	EURIBOR3M	IN FINE	EUR	10 176 000	10 176 000
03/01/2028	85075233	SOFR1D	IN FINE	USD	1 000 000	933 010
04/01/2028	47688816	SOFR1D	IN FINE	USD	897 263	837 156
04/01/2028	47940857	SOFR1D	IN FINE	USD	4 453 549	4 155 206
04/01/2028	47967269	SOFR1D	IN FINE	USD	884 956	825 672
04/01/2028	48041301	SOFR1D	IN FINE	USD	1 327 434	1 238 509
04/01/2028	48073227	SOFR1D	IN FINE	USD	1 772 264	1 653 540
04/01/2028	48475111	SOFR1D	IN FINE	USD	1 762 891	1 644 795
04/01/2028	48941744	SOFR1D	IN FINE	USD	883 392	824 214
04/01/2028	49503384	SOFR1D	IN FINE	USD	881 834	822 760
04/01/2028	83442152	SOFR1D	IN FINE	USD	1 383 604	1 290 916
04/01/2028	83633449	SOFR1D	IN FINE	USD	686 012	640 056
04/01/2028	84187076	SOFR1D	IN FINE	USD	3 389 141	3 162 102
04/01/2028	84259781	SOFR1D	IN FINE	USD	696 524	649 864
04/01/2028	84449808	SOFR1D	IN FINE	USD	712 758	665 011
04/01/2028	84672378	SOFR1D	IN FINE	USD	721 189	672 876
04/01/2028	84672380	SOFR1D	IN FINE	USD	721 293	672 973
04/01/2028	84705836	SOFR1D	IN FINE	USD	721 189	672 876
04/01/2028	84803060	SOFR1D	IN FINE	USD	7 235 890	6 751 157
04/01/2028	84803063	SOFR1D	IN FINE	USD	5 045 045	4 707 077
04/01/2028	84907825	SOFR1D	IN FINE	USD	673 000	627 916
04/01/2028	85367842	SOFR1D	IN FINE	USD	751 258	700 931
04/01/2028	85367858	SOFR1D	IN FINE	USD	738 280	688 822
04/01/2028	86054146	SOFR1D	IN FINE	USD	771 129	719 471
04/01/2028	86090479	SOFR1D	IN FINE	USD	1 533 272	1 430 558
04/01/2028	86154212	SOFR1D	IN FINE	USD	1 543 091	1 439 719
04/01/2028	86400008	SOFR1D	IN FINE	USD	2 000 000	1 866 020
04/01/2028	86953355	SOFR1D	IN FINE	USD	2 226 510	2 077 356
04/01/2028	86953360	SOFR1D	IN FINE	USD	1 488 206	1 388 511
04/01/2028	87118850	SOFR1D	IN FINE	USD	3 711 952	3 463 288
04/01/2028	87647942	SOFR1D	IN FINE	USD	906 968	846 210
10/01/2028	85319047	SOFR1D	IN FINE	USD	1 000 000	933 010
13/03/2028	86953366	SOFR1D	IN FINE	USD	5 000 000	4 665 049
14/03/2028	85873332	EURIBOR3M	IN FINE	EUR	1 459 300	1 459 300
15/03/2028	87068624	SOFR1D	IN FINE	USD	3 080 000	2 873 670
19/04/2028	97872734	EURIBOR3M	IN FINE	EUR	1 423 938	1 423 938
20/04/2028	97774845	SOFR1D	IN FINE	USD	1 190 000	1 110 282
24/04/2028	72243272	EURIBOR3M	IN FINE	EUR	500 000	500 000
09/05/2028	88534107	SOFR1D	IN FINE	USD	7 221 610	6 737 833
15/05/2028	88676792	EURIBOR3M	IN FINE	EUR	3 000 000	3 000 000
15/05/2028	98434394	EURIBOR3M	IN FINE	EUR	913 460	913 460
16/05/2028	98655264	EURIBOR3M	IN FINE	EUR	6 387 352	6 387 352
26/05/2028	88955340	SOFR1D	IN FINE	USD	1 238 220	1 155 271
30/05/2028	76967662	OIS1D	IN FINE	GBP	4 250 000	5 013 319
05/06/2028	89207034	SOFR1D	IN FINE	USD	4 510 000	4 207 875
07/06/2028	86830600	SOFR1D	IN FINE	USD	94 610	88 272
16/06/2028	89614403	EURIBOR3M	IN FINE	EUR	500 000	500 000
22/06/2028	91302137	SOFR1D	IN FINE	USD	2 650 000	2 472 476
23/06/2028	98714628	SOFR1D	IN FINE	USD	2 369 681	2 210 936
28/06/2028	91388332	SOFR1D	IN FINE	USD	701 115	654 147
28/06/2028	91800644	SOFR1D	IN FINE	USD	3 438 790	3 208 425

CREDIT AGRICOLE CIB FINANCIAL SOLUTIONS
Rapport financier semestriel le 30 juin 2024

DATE ECHEANCE	REFERENCE CONTRAT DE PRÊT	TAUX INTERET	ECHEANCE	DEVISE	PRINCIPAL EN DEVISE	PRINCIPAL EN CV EUR
29/06/2028	68483654	EURIBOR3M	IN FINE	EUR	420 000	420 000
29/06/2028	52860254	SOFR1D	IN FINE	USD	4 566 210	4 260 319
29/06/2028	54447186	SOFR1D	IN FINE	USD	4 534 325	4 230 570
29/06/2028	54719855	SOFR1D	IN FINE	USD	1 816 695	1 694 995
29/06/2028	84259476	SOFR1D	IN FINE	USD	739 809	690 249
29/06/2028	87647960	SOFR1D	IN FINE	USD	933 707	871 158
29/06/2028	87647962	SOFR1D	IN FINE	USD	931 793	869 372
29/06/2028	88157383	SOFR1D	IN FINE	USD	7 593 014	7 084 358
29/06/2028	89710649	SOFR1D	IN FINE	USD	3 570 154	3 330 989
30/06/2028	51839560	EURIBOR3M	IN FINE	EUR	500 000	500 000
30/06/2028	66970725	EURIBOR3M	IN FINE	EUR	2 000 000	2 000 000
30/06/2028	72770566	EURIBOR3M	IN FINE	EUR	500 000	500 000
30/06/2028	78967272	EURIBOR3M	IN FINE	EUR	500 000	500 000
30/06/2028	81670537	EURIBOR3M	IN FINE	EUR	500 000	500 000
30/06/2028	83625578	EURIBOR3M	IN FINE	EUR	2 400 000	2 400 000
30/06/2028	86937635	EURIBOR3M	IN FINE	EUR	1 000 000	1 000 000
30/06/2028	87693244	EURIBOR3M	IN FINE	EUR	8 000 000	8 000 000
30/06/2028	88225166	EURIBOR3M	IN FINE	EUR	1 000 000	1 000 000
30/06/2028	89773568	EURIBOR3M	IN FINE	EUR	400 000	400 000
30/06/2028	90011846	EURIBOR3M	IN FINE	EUR	500 000	500 000
30/06/2028	90163626	EURIBOR3M	IN FINE	EUR	1 100 000	1 100 000
30/06/2028	90601976	EURIBOR3M	IN FINE	EUR	1 250 000	1 250 000
30/06/2028	90886302	EURIBOR3M	IN FINE	EUR	12 000 000	12 000 000
30/06/2028	90930378	EURIBOR3M	IN FINE	EUR	3 400 000	3 400 000
30/06/2028	91302388	EURIBOR3M	IN FINE	EUR	16 500 000	16 500 000
30/06/2028	92591308	EURIBOR3M	IN FINE	EUR	1 125 000	1 125 000
30/06/2028	92595731	EURIBOR3M	IN FINE	EUR	1 000 000	1 000 000
30/06/2028	92685209	EURIBOR3M	IN FINE	EUR	1 000 000	1 000 000
30/06/2028	97904612	EURIBOR3M	IN FINE	EUR	1 666 000	1 666 000
30/06/2028	98400512	EURIBOR3M	IN FINE	EUR	1 500 000	1 500 000
30/06/2028	51661931	SOFR1D	IN FINE	USD	1 863 933	1 739 068
30/06/2028	51683621	SOFR1D	IN FINE	USD	2 801 100	2 613 454
30/06/2028	52135631	SOFR1D	IN FINE	USD	1 829 826	1 707 246
30/06/2028	52342374	SOFR1D	IN FINE	USD	909 918	848 963
30/06/2028	52349866	SOFR1D	IN FINE	USD	910 415	849 426
30/06/2028	52349953	SOFR1D	IN FINE	USD	910 415	849 426
30/06/2028	52561896	SOFR1D	IN FINE	USD	2 735 479	2 552 229
30/06/2028	52569049	SOFR1D	IN FINE	USD	901 469	841 079
30/06/2028	52624985	SOFR1D	IN FINE	USD	9 212 346	8 595 210
30/06/2028	52860311	SOFR1D	IN FINE	USD	9 101 656	8 491 935
30/06/2028	52944290	SOFR1D	IN FINE	USD	910 249	849 272
30/06/2028	53023827	SOFR1D	IN FINE	USD	909 504	848 577
30/06/2028	53182176	SOFR1D	IN FINE	USD	904 241	843 666
30/06/2028	53304712	SOFR1D	IN FINE	USD	1 814 882	1 693 303
30/06/2028	53545206	SOFR1D	IN FINE	USD	4 503 693	4 201 990
30/06/2028	53624090	SOFR1D	IN FINE	USD	1 798 399	1 677 924
30/06/2028	53624093	SOFR1D	IN FINE	USD	4 535 000	4 231 200
30/06/2028	53888615	SOFR1D	IN FINE	USD	1 784 917	1 665 346
30/06/2028	53952023	SOFR1D	IN FINE	USD	896 138	836 105
30/06/2028	54155020	SOFR1D	IN FINE	USD	2 725 200	2 542 639
30/06/2028	54367963	SOFR1D	IN FINE	USD	903 832	843 284
30/06/2028	54449246	SOFR1D	IN FINE	USD	2 692 920	2 512 521
30/06/2028	54666610	SOFR1D	IN FINE	USD	1 805 706	1 684 742
30/06/2028	54680063	SOFR1D	IN FINE	USD	1 801 802	1 681 099
30/06/2028	54818320	SOFR1D	IN FINE	USD	2 678 571	2 499 134
30/06/2028	54902961	SOFR1D	IN FINE	USD	2 678 571	2 499 134
30/06/2028	54997279	SOFR1D	IN FINE	USD	892 857	833 045
30/06/2028	55128445	SOFR1D	IN FINE	USD	887 075	827 650
30/06/2028	55221944	SOFR1D	IN FINE	USD	885 975	826 623
30/06/2028	70101991	SOFR1D	IN FINE	USD	1 774 151	1 655 300
30/06/2028	84259078	SOFR1D	IN FINE	USD	693 900	647 416
30/06/2028	87647968	SOFR1D	IN FINE	USD	933 707	871 158
30/06/2028	88755971	SOFR1D	IN FINE	USD	748 167	698 047
30/06/2028	89435179	SOFR1D	IN FINE	USD	716 076	668 106
30/06/2028	89500591	SOFR1D	IN FINE	USD	500 930	467 373
30/06/2028	89539496	SOFR1D	IN FINE	USD	10 802 247	10 078 603
30/06/2028	89614397	SOFR1D	IN FINE	USD	715 308	667 389
30/06/2028	89668821	SOFR1D	IN FINE	USD	716 486	668 489
30/06/2028	90084159	SOFR1D	IN FINE	USD	708 316	660 865
30/06/2028	90210133	SOFR1D	IN FINE	USD	2 092 488	1 952 312

CREDIT AGRICOLE CIB FINANCIAL SOLUTIONS
Rapport financier semestriel le 30 juin 2024

DATE ECHEANCE	REFERENCE CONTRAT DE PRÊT	TAUX INTERET	ECHEANCE	DEVISE	PRINCIPAL EN DEVISE	PRINCIPAL EN CV EUR
30/06/2028	90886298	SOFR1D	IN FINE	USD	711 794	664 111
30/06/2028	92244081	SOFR1D	IN FINE	USD	681 385	635 739
30/06/2028	92285123	SOFR1D	IN FINE	USD	683 761	637 955
04/07/2028	89137811	EURIBOR3M	IN FINE	EUR	1 000 000	1 000 000
04/07/2028	89137841	EURIBOR3M	IN FINE	EUR	600 000	600 000
04/07/2028	89137873	EURIBOR3M	IN FINE	EUR	1 200 000	1 200 000
05/07/2028	87779570	SOFR1D	IN FINE	USD	1 000 000	933 010
05/07/2028	88224038	SOFR1D	IN FINE	USD	1 000 000	933 010
05/07/2028	89709994	SOFR1D	IN FINE	USD	1 000 000	933 010
05/07/2028	89897992	SOFR1D	IN FINE	USD	1 000 000	933 010
05/07/2028	90602164	SOFR1D	IN FINE	USD	1 267 759	1 182 832
05/07/2028	90930548	SOFR1D	IN FINE	USD	591 000	551 409
05/07/2028	91190595	SOFR1D	IN FINE	USD	3 000 000	2 799 030
05/07/2028	91880191	SOFR1D	IN FINE	USD	1 000 000	933 010
05/07/2028	91892408	SOFR1D	IN FINE	USD	1 000 000	933 010
05/07/2028	97786522	SOFR1D	IN FINE	USD	1 070 000	998 321
31/07/2028	90805320	SOFR1D	IN FINE	USD	1 148 694	1 071 742
10/08/2028	53767803	EURIBOR3M	IN FINE	EUR	10 000 000	10 000 000
10/08/2028	91302686	EURIBOR3M	IN FINE	EUR	700 000	700 000
15/08/2028	93980521	SOFR1D	IN FINE	USD	1 456 000	1 358 462
30/08/2028	67698803	SOFR1D	IN FINE	USD	508 234	474 187
30/08/2028	99503425	SOFR1D	IN FINE	USD	11 330 000	10 571 002
08/09/2028	91832282	SOFR1D	IN FINE	USD	1 664 434	1 552 934
08/09/2028	91880224	SOFR1D	IN FINE	USD	910 000	849 039
12/09/2028	91913978	SOFR1D	IN FINE	USD	11 400 000	10 636 313
25/09/2028	85656186	EURIBOR3M	IN FINE	EUR	3 000 000	3 000 000
25/09/2028	85660156	EURIBOR3M	IN FINE	EUR	3 000 000	3 000 000
28/09/2028	98836093	SOFR1D	IN FINE	USD	1 650 672	1 540 093
29/09/2028	92436614	SOFR1D	IN FINE	USD	12 290 000	11 466 692
03/10/2028	92751079	SOFR1D	IN FINE	USD	11 800 625	11 010 100
04/10/2028	92592663	SOFR1D	IN FINE	USD	7 406 250	6 910 105
06/10/2028	92668183	SOFR1D	IN FINE	USD	753 914	703 409
10/10/2028	92685207	SOFR1D	IN FINE	USD	4 782 100	4 461 747
11/10/2028	55055659	EURIBOR3M	IN FINE	EUR	500 000	500 000
12/10/2028	92781311	SOFR1D	IN FINE	USD	1 024 960	956 298
18/10/2028	92934470	SOFR1D	IN FINE	USD	1 000 000	933 010
01/11/2028	93349367	SOFR1D	IN FINE	USD	500 000	466 505
02/11/2028	97745487	EURIBOR3M	IN FINE	EUR	1 490 000	1 490 000
06/11/2028	93500632	SOFR1D	IN FINE	USD	600 000	559 806
07/11/2028	93536989	SOFR1D	IN FINE	USD	1 150 000	1 072 961
09/11/2028	94815336	EURIBOR3M	IN FINE	EUR	500 000	500 000
14/11/2028	93674361	SOFR1D	IN FINE	USD	1 410 000	1 315 544
15/11/2028	93685016	SOFR1D	IN FINE	USD	600 000	559 806
17/11/2028	94565668	EURIBOR3M	IN FINE	EUR	4 000 000	4 000 000
17/11/2028	93801231	SOFR1D	IN FINE	USD	800 000	746 408
22/11/2028	76220632	EURIBOR3M	IN FINE	EUR	500 000	500 000
28/11/2028	94026620	SOFR1D	IN FINE	USD	1 445 630	1 348 787
07/12/2028	76613061	EURIBOR3M	IN FINE	EUR	500 000	500 000
20/12/2028	94635854	SOFR1D	IN FINE	USD	1 571 059	1 465 814
22/12/2028	92859887	SOFR1D	IN FINE	USD	1 000 000	933 010
22/12/2028	93205447	SOFR1D	IN FINE	USD	1 000 000	933 010
22/12/2028	93205450	SOFR1D	IN FINE	USD	1 000 000	933 010
22/12/2028	95001384	SOFR1D	IN FINE	USD	4 000 000	3 732 040
22/12/2028	95001386	SOFR1D	IN FINE	USD	4 000 000	3 732 040
22/12/2028	95001391	SOFR1D	IN FINE	USD	4 000 000	3 732 040
28/12/2028	92122309	EURIBOR3M	IN FINE	EUR	700 000	700 000
28/12/2028	99346393	EURIBOR3M	IN FINE	EUR	3 020 000	3 020 000
29/12/2028	69365923	EURIBOR3M	IN FINE	EUR	500 000	500 000
29/12/2028	76001761	EURIBOR3M	IN FINE	EUR	1 000 000	1 000 000
29/12/2028	81471731	EURIBOR3M	IN FINE	EUR	1 000 000	1 000 000
29/12/2028	83322060	EURIBOR3M	IN FINE	EUR	495 000	495 000
29/12/2028	85042973	EURIBOR3M	IN FINE	EUR	1 000 000	1 000 000
29/12/2028	84589750	EURIBOR3M	IN FINE	EUR	500 000	500 000
29/12/2028	90354326	EURIBOR3M	IN FINE	EUR	985 000	985 000
29/12/2028	90354328	EURIBOR3M	IN FINE	EUR	975 000	975 000
29/12/2028	90354330	EURIBOR3M	IN FINE	EUR	985 000	985 000
29/12/2028	90354332	EURIBOR3M	IN FINE	EUR	975 000	975 000
29/12/2028	91534133	EURIBOR3M	IN FINE	EUR	500 000	500 000
29/12/2028	92384572	EURIBOR3M	IN FINE	EUR	1 498 000	1 498 000
29/12/2028	92546509	EURIBOR3M	IN FINE	EUR	6 500 000	6 500 000

CREDIT AGRICOLE CIB FINANCIAL SOLUTIONS
Rapport financier semestriel le 30 juin 2024

DATE ECHEANCE	REFERENCE CONTRAT DE PRÊT	TAUX INTERET	ECHEANCE	DEVISE	PRINCIPAL EN DEVISE	PRINCIPAL EN CV EUR
29/12/2028	92664454	EURIBOR3M	IN FINE	EUR	700 000	700 000
29/12/2028	93349655	EURIBOR3M	IN FINE	EUR	4 166 000	4 166 000
29/12/2028	93382130	EURIBOR3M	IN FINE	EUR	3 000 000	3 000 000
29/12/2028	93503913	EURIBOR3M	IN FINE	EUR	2 000 000	2 000 000
29/12/2028	93782006	EURIBOR3M	IN FINE	EUR	1 112 000	1 112 000
29/12/2028	94597521	EURIBOR3M	IN FINE	EUR	300 000	300 000
29/12/2028	94663760	EURIBOR3M	IN FINE	EUR	1 000 000	1 000 000
29/12/2028	94663762	EURIBOR3M	IN FINE	EUR	1 000 000	1 000 000
29/12/2028	94665036	EURIBOR3M	IN FINE	EUR	1 000 000	1 000 000
29/12/2028	94673069	EURIBOR3M	IN FINE	EUR	900 000	900 000
29/12/2028	94717997	EURIBOR3M	IN FINE	EUR	1 000 000	1 000 000
29/12/2028	95069714	EURIBOR3M	IN FINE	EUR	2 000 000	2 000 000
29/12/2028	96317338	EURIBOR3M	IN FINE	EUR	3 000 000	3 000 000
29/12/2028	97029334	EURIBOR3M	IN FINE	EUR	6 250 000	6 250 000
03/01/2029	99503433	EURIBOR3M	IN FINE	EUR	15 617 858	15 617 858
03/01/2029	92546477	SOFR1D	IN FINE	USD	980 000	914 350
03/01/2029	92546516	SOFR1D	IN FINE	USD	2 525 000	2 355 850
03/01/2029	92629236	SOFR1D	IN FINE	USD	1 000 000	933 010
03/01/2029	92818489	SOFR1D	IN FINE	USD	2 875 000	2 682 403
03/01/2029	92892693	SOFR1D	IN FINE	USD	1 250 000	1 166 262
03/01/2029	92894166	SOFR1D	IN FINE	USD	1 250 000	1 166 262
03/01/2029	92898954	SOFR1D	IN FINE	USD	1 250 000	1 166 262
03/01/2029	92904934	SOFR1D	IN FINE	USD	1 250 000	1 166 262
03/01/2029	92904943	SOFR1D	IN FINE	USD	1 250 000	1 166 262
03/01/2029	94521271	SOFR1D	IN FINE	USD	1 950 000	1 819 369
03/01/2029	96019374	SOFR1D	IN FINE	USD	1 010 000	942 340
03/01/2029	96170034	SOFR1D	IN FINE	USD	1 000 000	933 010
03/01/2029	96460917	SOFR1D	IN FINE	USD	1 800 000	1 679 418
03/01/2029	97169186	SOFR1D	IN FINE	USD	7 260 000	6 773 652
04/01/2029	54997855	SOFR1D	IN FINE	USD	1 774 308	1 655 447
04/01/2029	55096223	SOFR1D	IN FINE	USD	1 772 421	1 653 686
04/01/2029	55096624	SOFR1D	IN FINE	USD	887 548	828 091
04/01/2029	55318471	SOFR1D	IN FINE	USD	874 126	815 568
04/01/2029	55353734	SOFR1D	IN FINE	USD	893 895	834 013
04/01/2029	55354343	SOFR1D	IN FINE	USD	2 681 684	2 502 038
04/01/2029	55354765	SOFR1D	IN FINE	USD	4 469 474	4 170 063
04/01/2029	55571919	SOFR1D	IN FINE	USD	888 494	828 974
04/01/2029	55572848	SOFR1D	IN FINE	USD	443 616	413 898
04/01/2029	55969273	SOFR1D	IN FINE	USD	4 431 838	4 134 949
04/01/2029	56070475	SOFR1D	IN FINE	USD	4 431 838	4 134 949
04/01/2029	56239496	SOFR1D	IN FINE	USD	886 054	826 697
04/01/2029	56242945	SOFR1D	IN FINE	USD	886 054	826 697
04/01/2029	57148985	SOFR1D	IN FINE	USD	4 635 639	4 325 097
04/01/2029	57320879	SOFR1D	IN FINE	USD	2 737 476	2 554 092
04/01/2029	58211049	SOFR1D	IN FINE	USD	1 788 589	1 668 771
04/01/2029	76858572	SOFR1D	IN FINE	USD	882 223	823 123
04/01/2029	89967815	SOFR1D	IN FINE	USD	4 472 272	4 172 674
04/01/2029	93051301	SOFR1D	IN FINE	USD	1 343 815	1 253 793
04/01/2029	93154666	SOFR1D	IN FINE	USD	2 009 243	1 874 643
04/01/2029	94485843	SOFR1D	IN FINE	USD	3 395 586	3 168 115
04/01/2029	94565660	SOFR1D	IN FINE	USD	1 372 213	1 280 288
04/01/2029	96132061	SOFR1D	IN FINE	USD	678 748	633 279
04/01/2029	96771520	SOFR1D	IN FINE	USD	3 326 237	3 103 412
04/01/2029	97253476	SOFR1D	IN FINE	USD	3 337 784	3 114 185
05/01/2029	58234003	SOFR1D	IN FINE	USD	33 964 962	31 689 646
09/01/2029	93830000	SOFR1D	IN FINE	USD	1 233 000	1 150 401
09/01/2029	93837467	SOFR1D	IN FINE	USD	1 233 000	1 150 401
09/01/2029	93837488	SOFR1D	IN FINE	USD	1 233 000	1 150 401
10/01/2029	57931776	EURIBOR3M	IN FINE	EUR	500 000	500 000
10/01/2029	58101854	EURIBOR3M	IN FINE	EUR	500 000	500 000
30/01/2029	95484201	EURIBOR3M	IN FINE	EUR	500 000	500 000
07/02/2029	95940127	SOFR1D	IN FINE	USD	342 576	319 627
19/02/2029	96231513	EURIBOR3M	IN FINE	EUR	10 185 000	10 185 000
19/02/2029	96169623	SOFR1D	IN FINE	USD	2 310 000	2 155 253
01/03/2029	96455960	SOFR1D	IN FINE	USD	830 000	774 398
05/03/2029	78412705	EURIBOR3M	IN FINE	EUR	500 000	500 000
13/03/2029	96696843	EURIBOR3M	IN FINE	EUR	1 420 000	1 420 000
13/03/2029	96831027	EURIBOR3M	IN FINE	EUR	1 000 000	1 000 000
14/03/2029	96789900	SOFR1D	IN FINE	USD	2 293 550	2 139 905
23/03/2029	97100259	SOFR1D	IN FINE	USD	1 000 000	933 010

CREDIT AGRICOLE CIB FINANCIAL SOLUTIONS
Rapport financier semestriel le 30 juin 2024

DATE ECHEANCE	REFERENCE CONTRAT DE PRÊT	TAUX INTERET	ECHEANCE	DEVISE	PRINCIPAL EN DEVISE	PRINCIPAL EN CV EUR
26/03/2029	97143807	SOFR1D	IN FINE	USD	1 000 000	933 010
29/03/2029	58211091	SOFR1D	IN FINE	USD	1 411 120	1 316 589
29/03/2029	58225711	SOFR1D	IN FINE	USD	1 042 300	972 476
29/03/2029	58265185	SOFR1D	IN FINE	USD	1 000 000	933 010
03/04/2029	87335353	SOFR1D	IN FINE	USD	7 299 803	6 810 788
16/04/2029	98484491	EURIBOR3M	IN FINE	EUR	4 421 918	4 421 918
16/04/2029	93769339	OIS1D	IN FINE	GBP	4 600 000	5 426 180
18/04/2029	97707641	SOFR1D	IN FINE	USD	620 000	578 466
18/04/2029	97774841	SOFR1D	IN FINE	USD	960 615	896 263
18/04/2029	97774843	SOFR1D	IN FINE	USD	550 000	513 155
19/04/2029	97774847	SOFR1D	IN FINE	USD	1 170 000	1 091 622
23/04/2029	97820072	SOFR1D	IN FINE	USD	1 187 120	1 107 594
23/04/2029	97872739	SOFR1D	IN FINE	USD	500 000	466 505
04/05/2029	98186757	SOFR1D	IN FINE	USD	1 021 516	953 084
10/05/2029	98303141	SOFR1D	IN FINE	USD	700 000	653 107
10/05/2029	98352515	SOFR1D	IN FINE	USD	3 740 000	3 489 457
23/05/2029	98724493	SOFR1D	IN FINE	USD	1 000 000	933 010
29/05/2029	94916980	EURIBOR3M	IN FINE	EUR	1 700 000	1 700 000
31/05/2029	90444227	EURIBOR3M	IN FINE	EUR	25 000 000	25 000 000
31/05/2029	98875106	SOFR1D	IN FINE	USD	690 000	643 777
13/06/2029	99271194	SOFR1D	IN FINE	USD	1 277 000	1 191 454
22/06/2029	95777832	SOFR1D	IN FINE	USD	700 000	653 107
22/06/2029	97678702	SOFR1D	IN FINE	USD	7 500 000	6 997 574
22/06/2029	97679083	SOFR1D	IN FINE	USD	7 500 000	6 997 574
22/06/2029	97683290	SOFR1D	IN FINE	USD	7 500 000	6 997 574
22/06/2029	97683927	SOFR1D	IN FINE	USD	7 500 000	6 997 574
27/06/2029	99560777	SOFR1D	IN FINE	USD	1 257 088	1 172 875
27/06/2029	99560783	SOFR1D	IN FINE	USD	3 000 000	2 799 030
28/06/2029	59879567	SOFR1D	IN FINE	USD	10 000 000	9 330 099
28/06/2029	99452142	SOFR1D	IN FINE	USD	636 375	593 744
29/06/2029	73024239	EURIBOR3M	IN FINE	EUR	1 000 000	1 000 000
29/06/2029	78730254	EURIBOR3M	IN FINE	EUR	2 000 000	2 000 000
29/06/2029	81490002	EURIBOR3M	IN FINE	EUR	1 000 000	1 000 000
29/06/2029	87520792	EURIBOR3M	IN FINE	EUR	500 000	500 000
29/06/2029	94145951	EURIBOR3M	IN FINE	EUR	14 500 000	14 500 000
29/06/2029	97904616	EURIBOR3M	IN FINE	EUR	1 668 000	1 668 000
29/06/2029	98230932	EURIBOR3M	IN FINE	EUR	1 000 000	1 000 000
29/06/2029	98400454	EURIBOR3M	IN FINE	EUR	1 000 000	1 000 000
29/06/2029	98400460	EURIBOR3M	IN FINE	EUR	1 510 000	1 510 000
29/06/2029	59757442	SOFR1D	IN FINE	USD	914 077	852 843
29/06/2029	59858142	SOFR1D	IN FINE	USD	4 626 631	4 316 692
29/06/2029	84054762	SOFR1D	IN FINE	USD	7 814 942	7 291 418
29/06/2029	84187493	SOFR1D	IN FINE	USD	3 611 412	3 369 483
29/06/2029	84191351	SOFR1D	IN FINE	USD	2 820 676	2 631 718
29/06/2029	84191374	SOFR1D	IN FINE	USD	2 392 917	2 232 615
29/06/2029	84259439	SOFR1D	IN FINE	USD	746 213	696 224
29/06/2029	84259660	SOFR1D	IN FINE	USD	746 213	696 224
29/06/2029	84259774	SOFR1D	IN FINE	USD	697 691	650 952
29/06/2029	99271206	SOFR1D	IN FINE	USD	1 275 917	1 190 443
02/07/2029	58616910	SOFR1D	IN FINE	USD	904 241	843 666
02/07/2029	58828654	SOFR1D	IN FINE	USD	2 694 449	2 513 948
02/07/2029	58835643	SOFR1D	IN FINE	USD	2 694 449	2 513 948
02/07/2029	59677948	SOFR1D	IN FINE	USD	4 563 293	4 257 597
02/07/2029	60193023	SOFR1D	IN FINE	USD	4 616 805	4 307 525
02/07/2029	60304261	SOFR1D	IN FINE	USD	925 241	863 259
02/07/2029	60327015	SOFR1D	IN FINE	USD	4 654 627	4 342 813
02/07/2029	60327094	SOFR1D	IN FINE	USD	4 654 627	4 342 813
02/07/2029	60465298	SOFR1D	IN FINE	USD	927 386	865 260
02/07/2029	60520424	SOFR1D	IN FINE	USD	1 839 419	1 716 196
02/07/2029	60520471	SOFR1D	IN FINE	USD	2 758 621	2 573 820
02/07/2029	60567102	SOFR1D	IN FINE	USD	9 239 582	8 620 622
02/07/2029	60567105	SOFR1D	IN FINE	USD	9 239 582	8 620 622
02/07/2029	60922809	SOFR1D	IN FINE	USD	14 153 614	13 205 462
02/07/2029	61056993	SOFR1D	IN FINE	USD	948 047	884 537
02/07/2029	84054775	SOFR1D	IN FINE	USD	7 642 339	7 130 377
02/07/2029	84054777	SOFR1D	IN FINE	USD	7 502 438	6 999 849
02/07/2029	84054807	SOFR1D	IN FINE	USD	6 963 303	6 496 831
02/07/2029	84216536	SOFR1D	IN FINE	USD	2 166 847	2 021 690
02/07/2029	84252768	SOFR1D	IN FINE	USD	773 515	721 697
02/07/2029	84259705	SOFR1D	IN FINE	USD	705 916	658 626

CREDIT AGRICOLE CIB FINANCIAL SOLUTIONS
Rapport financier semestriel le 30 juin 2024

DATE ECHEANCE	REFERENCE CONTRAT DE PRÊT	TAUX INTERET	ECHEANCE	DEVISE	PRINCIPAL EN DEVISE	PRINCIPAL EN CV EUR
02/07/2029	84259709	SOFR1D	IN FINE	USD	709 774	662 226
02/07/2029	84259745	SOFR1D	IN FINE	USD	705 667	658 394
02/07/2029	84259761	SOFR1D	IN FINE	USD	705 667	658 394
02/07/2029	98400452	SOFR1D	IN FINE	USD	3 241 281	3 024 147
02/07/2029	98434403	SOFR1D	IN FINE	USD	646 037	602 759
02/07/2029	98836104	SOFR1D	IN FINE	USD	639 182	596 363
03/07/2029	97432351	SOFR1D	IN FINE	USD	1 000 000	933 010
03/07/2029	97461384	SOFR1D	IN FINE	USD	1 000 000	933 010
03/07/2029	97461388	SOFR1D	IN FINE	USD	1 000 000	933 010
03/07/2029	97537143	SOFR1D	IN FINE	USD	1 086 250	1 013 482
03/07/2029	97541115	SOFR1D	IN FINE	USD	500 000	466 505
03/07/2029	97578471	SOFR1D	IN FINE	USD	1 500 000	1 399 515
03/07/2029	97643611	SOFR1D	IN FINE	USD	2 700 000	2 519 127
03/07/2029	97643621	SOFR1D	IN FINE	USD	2 000 000	1 866 020
03/07/2029	97723103	SOFR1D	IN FINE	USD	500 000	466 505
03/07/2029	97947278	SOFR1D	IN FINE	USD	500 000	466 505
03/07/2029	97947791	SOFR1D	IN FINE	USD	500 000	466 505
03/07/2029	97948329	SOFR1D	IN FINE	USD	500 000	466 505
03/07/2029	98024098	SOFR1D	IN FINE	USD	1 500 000	1 399 515
03/07/2029	98027113	SOFR1D	IN FINE	USD	1 000 000	933 010
03/07/2029	98027115	SOFR1D	IN FINE	USD	1 000 000	933 010
03/07/2029	98352508	SOFR1D	IN FINE	USD	50 000 000	46 650 495
03/07/2029	98484326	SOFR1D	IN FINE	USD	500 000	466 505
03/07/2029	98484329	SOFR1D	IN FINE	USD	500 000	466 505
03/07/2029	98484341	SOFR1D	IN FINE	USD	500 000	466 505
03/07/2029	98484418	SOFR1D	IN FINE	USD	987 500	921 347
03/07/2029	98484440	SOFR1D	IN FINE	USD	2 730 000	2 547 117
03/07/2029	98612896	SOFR1D	IN FINE	USD	2 700 000	2 519 127
03/07/2029	99503431	SOFR1D	IN FINE	USD	1 000 000	933 010
03/07/2029	99560775	SOFR1D	IN FINE	USD	3 000 000	2 799 030
03/07/2029	99617848	SOFR1D	IN FINE	USD	10 000 000	9 330 099
03/07/2029	99710193	SOFR1D	IN FINE	USD	500 000	466 505
16/07/2029	97786518	EURIBOR3M	IN FINE	EUR	2 470 000	2 470 000
18/07/2029	60332155	EURIBOR3M	IN FINE	EUR	4 000 000	4 000 000
01/08/2029	60578002	EURIBOR3M	IN FINE	EUR	1 000 000	1 000 000
29/08/2029	84250129	SOFR1D	IN FINE	USD	870 000	811 719
27/09/2029	99809052	SOFR1D	IN FINE	USD	456 546	425 962
02/10/2029	93801189	SOFR1D	IN FINE	USD	922 041	860 273
19/10/2029	62034384	SOFR1D	IN FINE	USD	1 000 000	933 010
30/10/2029	97755112	EURIBOR3M	IN FINE	EUR	500 000	500 000
07/11/2029	62416168	EURIBOR3M	IN FINE	EUR	1 000 000	1 000 000
07/11/2029	94108019	SOFR1D	IN FINE	USD	359 535	335 450
28/11/2029	93991934	SOFR1D	IN FINE	USD	800 000	746 408
03/12/2029	99817833	EURIBOR3M	IN FINE	EUR	288 000	288 000
03/12/2029	99817835	EURIBOR3M	IN FINE	EUR	19 000	19 000
10/12/2029	62938082	EURIBOR3M	IN FINE	EUR	500 000	500 000
11/12/2029	94356657	SOFR1D	IN FINE	USD	2 675 526	2 496 293
11/12/2029	97100229	SOFR1D	IN FINE	USD	2 533 000	2 363 314
28/12/2029	97219153	EURIBOR3M	IN FINE	EUR	1 200 000	1 200 000
31/12/2029	80737505	EURIBOR3M	IN FINE	EUR	1 200 000	1 200 000
31/12/2029	83351077	EURIBOR3M	IN FINE	EUR	1 000 000	1 000 000
31/12/2029	83542968	EURIBOR3M	IN FINE	EUR	500 000	500 000
31/12/2029	83737635	EURIBOR3M	IN FINE	EUR	10 000 000	10 000 000
31/12/2029	84615061	EURIBOR3M	IN FINE	EUR	500 000	500 000
31/12/2029	99092854	EURIBOR3M	IN FINE	EUR	500 000	500 000
03/01/2030	94116478	SOFR1D	IN FINE	USD	1 650 000	1 539 466
04/01/2030	61959480	SOFR1D	IN FINE	USD	931 619	869 210
04/01/2030	62859268	SOFR1D	IN FINE	USD	920 810	859 125
04/01/2030	63076186	SOFR1D	IN FINE	USD	919 202	857 625
04/01/2030	63222892	SOFR1D	IN FINE	USD	22 097 412	20 617 104
04/01/2030	63546318	SOFR1D	IN FINE	USD	914 746	853 467
04/01/2030	63890184	SOFR1D	IN FINE	USD	1 819 505	1 697 616
04/01/2030	64261768	SOFR1D	IN FINE	USD	916 842	855 423
04/01/2030	64261770	SOFR1D	IN FINE	USD	916 842	855 423
04/01/2030	65146300	SOFR1D	IN FINE	USD	931 619	869 210
04/01/2030	65894643	SOFR1D	IN FINE	USD	1 859 082	1 734 542
04/01/2030	84187082	SOFR1D	IN FINE	USD	2 049 460	1 912 167
04/01/2030	85839931	SOFR1D	IN FINE	USD	2 334 812	2 178 403
04/01/2030	86575571	SOFR1D	IN FINE	USD	758 265	707 469
04/01/2030	86793256	SOFR1D	IN FINE	USD	751 371	701 037

CREDIT AGRICOLE CIB FINANCIAL SOLUTIONS
Rapport financier semestriel le 30 juin 2024

DATE ECHEANCE	REFERENCE CONTRAT DE PRÊT	TAUX INTERET	ECHEANCE	DEVISE	PRINCIPAL EN DEVISE	PRINCIPAL EN CV EUR
04/01/2030	87419771	SOFR1D	IN FINE	USD	1 471 021	1 372 477
04/01/2030	87519265	SOFR1D	IN FINE	USD	2 210 433	2 062 356
04/01/2030	87520790	SOFR1D	IN FINE	USD	2 212 063	2 063 877
07/01/2030	63223441	SOFR1D	IN FINE	USD	919 963	858 335
07/01/2030	63498947	SOFR1D	IN FINE	USD	912 409	851 286
07/01/2030	64261777	SOFR1D	IN FINE	USD	4 583 372	4 276 331
07/01/2030	64328435	SOFR1D	IN FINE	USD	5 479 452	5 112 383
07/01/2030	64345243	SOFR1D	IN FINE	USD	2 753 051	2 568 624
07/01/2030	65291715	SOFR1D	IN FINE	USD	943 841	880 613
07/01/2030	83988608	SOFR1D	IN FINE	USD	669 120	624 296
07/01/2030	85255647	SOFR1D	IN FINE	USD	735 456	686 188
07/01/2030	85991253	SOFR1D	IN FINE	USD	1 567 275	1 462 283
09/01/2030	64827570	SOFR1D	IN FINE	USD	3 600 000	3 358 836
09/01/2030	93011315	SOFR1D	IN FINE	USD	1 200 000	1 119 612
09/01/2030	93090618	SOFR1D	IN FINE	USD	1 200 000	1 119 612
09/01/2030	93803115	SOFR1D	IN FINE	USD	5 265 000	4 912 297
09/01/2030	96606027	SOFR1D	IN FINE	USD	2 950 970	2 753 284
10/01/2030	62859232	EURIBOR3M	IN FINE	EUR	800 000	800 000
10/01/2030	94140880	EURIBOR3M	IN FINE	EUR	200 000	200 000
29/01/2030	63843350	EURIBOR3M	IN FINE	EUR	1 000 000	1 000 000
07/02/2030	92478401	SOFR1D	IN FINE	USD	2 650 000	2 472 476
20/03/2030	87148743	SOFR1D	IN FINE	USD	2 000 000	1 866 020
22/03/2030	97956215	SOFR1D	IN FINE	USD	215 611	201 168
01/04/2030	86697337	SOFR1D	IN FINE	USD	1 510 460	1 409 274
01/04/2030	97347927	SOFR1D	IN FINE	USD	1 410 526	1 316 035
26/04/2030	32009514	SOFR1D	IN FINE	USD	3 000 000	2 799 030
26/04/2030	97863899	SOFR1D	IN FINE	USD	1 247 230	1 163 678
17/05/2030	99271187	EURIBOR3M	IN FINE	EUR	7 019 000	7 019 000
28/06/2030	78684913	EURIBOR3M	IN FINE	EUR	500 000	500 000
28/06/2030	80571723	EURIBOR3M	IN FINE	EUR	4 000 000	4 000 000
28/06/2030	83625581	EURIBOR3M	IN FINE	EUR	2 200 000	2 200 000
28/06/2030	83960054	EURIBOR3M	IN FINE	EUR	500 000	500 000
28/06/2030	88628703	EURIBOR3M	IN FINE	EUR	500 000	500 000
28/06/2030	96225079	EURIBOR3M	IN FINE	EUR	4 000 000	4 000 000
28/06/2030	66396190	SOFR1D	IN FINE	USD	930 233	867 916
01/07/2030	68192868	SOFR1D	IN FINE	USD	940 557	877 549
01/07/2030	89819094	SOFR1D	IN FINE	USD	1 432 562	1 336 595
02/07/2030	65996958	SOFR1D	IN FINE	USD	1 403 181	1 309 181
02/07/2030	65996963	SOFR1D	IN FINE	USD	1 403 181	1 309 181
02/07/2030	66330646	SOFR1D	IN FINE	USD	12 060 232	11 252 316
02/07/2030	66958487	SOFR1D	IN FINE	USD	9 338 812	8 713 204
02/07/2030	88184947	SOFR1D	IN FINE	USD	7 617 307	7 107 022
02/07/2030	88190368	SOFR1D	IN FINE	USD	3 808 653	3 553 511
02/07/2030	89316617	SOFR1D	IN FINE	USD	7 250 580	6 764 863
02/07/2030	89710095	SOFR1D	IN FINE	USD	3 572 960	3 333 607
02/07/2030	89710124	SOFR1D	IN FINE	USD	3 572 960	3 333 607
02/07/2030	89784491	SOFR1D	IN FINE	USD	1 432 049	1 336 116
02/07/2030	90300493	SOFR1D	IN FINE	USD	692 953	646 532
02/07/2030	91051551	SOFR1D	IN FINE	USD	4 050 000	3 778 690
02/07/2030	91567457	SOFR1D	IN FINE	USD	3 302 000	3 080 799
02/07/2030	91302109	SOFR1D	IN FINE	USD	2 816 901	2 628 197
02/07/2030	92192292	SOFR1D	IN FINE	USD	2 056 767	1 918 984
02/07/2030	92198062	SOFR1D	IN FINE	USD	684 182	638 348
02/07/2030	92353545	SOFR1D	IN FINE	USD	1 400 000	1 306 214
02/07/2030	92475514	SOFR1D	IN FINE	USD	6 805 036	6 349 166
02/07/2030	92475522	SOFR1D	IN FINE	USD	2 712 600	2 530 883
02/07/2030	92475524	SOFR1D	IN FINE	USD	2 034 450	1 898 162
02/07/2030	92817058	SOFR1D	IN FINE	USD	3 369 953	3 144 200
09/07/2030	87762897	SOFR1D	IN FINE	USD	525 612	490 402
10/07/2030	97169542	SOFR1D	IN FINE	USD	844 212	787 658
19/07/2030	90492859	EURIBOR3M	IN FINE	EUR	500 000	500 000
31/07/2030	67236436	SOFR1D	IN FINE	USD	1 190 000	1 110 282
05/09/2030	91771205	SOFR1D	IN FINE	USD	1 090 000	1 016 981
11/09/2030	91886654	SOFR1D	IN FINE	USD	730 000	681 097
11/09/2030	91958476	SOFR1D	IN FINE	USD	500 000	466 505
23/09/2030	92210772	SOFR1D	IN FINE	USD	1 000 000	933 010
25/09/2030	92305281	SOFR1D	IN FINE	USD	840 000	783 728
01/10/2030	92475502	SOFR1D	IN FINE	USD	1 000 000	933 010
02/10/2030	92546497	SOFR1D	IN FINE	USD	550 000	513 155
09/10/2030	92720057	SOFR1D	IN FINE	USD	500 000	466 505

CREDIT AGRICOLE CIB FINANCIAL SOLUTIONS
Rapport financier semestriel le 30 juin 2024

DATE ECHEANCE	REFERENCE CONTRAT DE PRÊT	TAUX INTERET	ECHEANCE	DEVISE	PRINCIPAL EN DEVISE	PRINCIPAL EN CV EUR
18/10/2030	92935114	SOFR1D	IN FINE	USD	500 000	466 505
18/10/2030	92935690	SOFR1D	IN FINE	USD	500 000	466 505
25/10/2030	93154673	SOFR1D	IN FINE	USD	550 000	513 155
30/10/2030	93249639	SOFR1D	IN FINE	USD	800 000	746 408
30/10/2030	93274060	SOFR1D	IN FINE	USD	500 000	466 505
05/11/2030	93391221	SOFR1D	IN FINE	USD	500 000	466 505
08/11/2030	93591026	SOFR1D	IN FINE	USD	1 270 000	1 184 923
20/11/2030	98612922	SOFR1D	IN FINE	USD	3 106 191	2 898 107
25/11/2030	93925394	SOFR1D	IN FINE	USD	660 000	615 787
26/11/2030	93925375	SOFR1D	IN FINE	USD	600 000	559 806
26/11/2030	93925384	SOFR1D	IN FINE	USD	700 000	653 107
29/11/2030	94169693	SOFR1D	IN FINE	USD	500 000	466 505
03/12/2030	84381992	SOFR1D	IN FINE	USD	883 726	824 525
09/12/2030	94278358	SOFR1D	IN FINE	USD	500 000	466 505
10/12/2030	94316608	SOFR1D	IN FINE	USD	500 000	466 505
11/12/2030	94356659	SOFR1D	IN FINE	USD	600 000	559 806
30/12/2030	69409016	EURIBOR3M	IN FINE	EUR	500 000	500 000
30/12/2030	71028032	EURIBOR3M	IN FINE	EUR	7 500 000	7 500 000
30/12/2030	71028104	EURIBOR3M	IN FINE	EUR	7 500 000	7 500 000
30/12/2030	71341478	EURIBOR3M	IN FINE	EUR	2 000 000	2 000 000
30/12/2030	83074900	EURIBOR3M	IN FINE	EUR	500 000	500 000
30/12/2030	83542954	EURIBOR3M	IN FINE	EUR	1 000 000	1 000 000
30/12/2030	84907813	EURIBOR3M	IN FINE	EUR	1 000 000	1 000 000
30/12/2030	93925377	EURIBOR3M	IN FINE	EUR	2 000 000	2 000 000
30/12/2030	93925400	EURIBOR3M	IN FINE	EUR	2 000 000	2 000 000
30/12/2030	96010291	EURIBOR3M	IN FINE	EUR	1 222 000	1 222 000
02/01/2031	95001394	SOFR1D	IN FINE	USD	3 820 000	3 564 098
02/01/2031	95179658	SOFR1D	IN FINE	USD	1 200 000	1 119 612
02/01/2031	95665636	SOFR1D	IN FINE	USD	5 300 000	4 944 952
02/01/2031	95765603	SOFR1D	IN FINE	USD	8 900 000	8 303 788
02/01/2031	96170032	SOFR1D	IN FINE	USD	3 500 000	3 265 535
02/01/2031	96487470	SOFR1D	IN FINE	USD	1 000 000	933 010
02/01/2031	96867623	SOFR1D	IN FINE	USD	500 000	466 505
02/01/2031	96874973	SOFR1D	IN FINE	USD	500 000	466 505
07/01/2031	68760379	SOFR1D	IN FINE	USD	1 800 000	1 679 418
07/01/2031	69497716	SOFR1D	IN FINE	USD	2 758 040	2 573 279
07/01/2031	69824462	SOFR1D	IN FINE	USD	2 790 340	2 603 415
07/01/2031	96062366	SOFR1D	IN FINE	USD	1 350 895	1 260 398
07/01/2031	96696864	SOFR1D	IN FINE	USD	666 933	622 256
08/01/2031	93837482	SOFR1D	IN FINE	USD	1 233 000	1 150 401
08/01/2031	93837543	SOFR1D	IN FINE	USD	1 233 000	1 150 401
14/01/2031	93864145	SOFR1D	IN FINE	USD	2 120 000	1 977 981
23/01/2031	97829988	SOFR1D	IN FINE	USD	6 000 000	5 598 059
05/02/2031	95897251	EURIBOR3M	IN FINE	EUR	650 000	650 000
07/02/2031	95897240	SOFR1D	IN FINE	USD	500 000	466 505
10/02/2031	96056636	EURIBOR3M	IN FINE	EUR	1 700 000	1 700 000
20/03/2031	96983099	SOFR1D	IN FINE	USD	500 000	466 505
26/03/2031	71705600	EURIBOR3M	IN FINE	EUR	1 300 000	1 300 000
10/04/2031	97556166	SOFR1D	IN FINE	USD	1 500 000	1 399 515
17/04/2031	97646306	SOFR1D	IN FINE	USD	1 000 000	933 010
23/04/2031	72243347	EURIBOR3M	IN FINE	EUR	500 000	500 000
28/04/2031	72276081	EURIBOR3M	IN FINE	EUR	500 000	500 000
30/04/2031	98024096	SOFR1D	IN FINE	USD	1 000 483	933 461
05/06/2031	99091373	SOFR1D	IN FINE	USD	1 000 000	933 010
13/06/2031	99238735	SOFR1D	IN FINE	USD	482 375	450 060
18/06/2031	73356321	EURIBOR3M	IN FINE	EUR	2 500 000	2 500 000
24/06/2031	99452062	SOFR1D	IN FINE	USD	1 000 000	933 010
27/06/2031	99487877	SOFR1D	IN FINE	USD	687 900	641 817
27/06/2031	99560779	SOFR1D	IN FINE	USD	1 000 000	933 010
30/06/2031	39164650	EURIBOR3M	IN FINE	EUR	17 921 147	17 921 147
30/06/2031	74143949	EURIBOR3M	IN FINE	EUR	1 750 000	1 750 000
30/06/2031	86090498	EURIBOR3M	IN FINE	EUR	1 000 000	1 000 000
30/06/2031	88336987	EURIBOR3M	IN FINE	EUR	500 000	500 000
30/06/2031	98484496	EURIBOR3M	IN FINE	EUR	1 434 000	1 434 000
30/06/2031	99560773	SOFR1D	IN FINE	USD	1 932 865	1 803 382
01/07/2031	89866397	SOFR1D	IN FINE	USD	550 080	513 230
02/07/2031	75264078	SOFR1D	IN FINE	USD	913 159	851 986
02/07/2031	97570747	SOFR1D	IN FINE	USD	2 000 000	1 866 020
02/07/2031	97570749	SOFR1D	IN FINE	USD	2 200 000	2 052 622
02/07/2031	97572234	SOFR1D	IN FINE	USD	5 300 000	4 944 952

CREDIT AGRICOLE CIB FINANCIAL SOLUTIONS
Rapport financier semestriel le 30 juin 2024

DATE ECHEANCE	REFERENCE CONTRAT DE PRÊT	TAUX INTERET	ECHEANCE	DEVISE	PRINCIPAL EN DEVISE	PRINCIPAL EN CV EUR
02/07/2031	97645608	SOFR1D	IN FINE	USD	1 550 000	1 446 165
02/07/2031	97865923	SOFR1D	IN FINE	USD	982 500	916 682
02/07/2031	98066078	SOFR1D	IN FINE	USD	1 500 000	1 399 515
02/07/2031	98619890	SOFR1D	IN FINE	USD	1 233 725	1 151 078
02/07/2031	98930350	SOFR1D	IN FINE	USD	3 635 250	3 391 724
02/07/2031	99095496	SOFR1D	IN FINE	USD	2 295 000	2 141 258
02/07/2031	99127185	SOFR1D	IN FINE	USD	525 675	490 460
02/07/2031	99271191	SOFR1D	IN FINE	USD	500 000	466 505
02/07/2031	99271196	SOFR1D	IN FINE	USD	500 000	466 505
07/07/2031	73703195	EURIBOR3M	IN FINE	EUR	30 000 000	30 000 000
21/07/2031	92780202	EURIBOR3M	IN FINE	EUR	1 055 000	1 055 000
29/08/2031	74594740	SOFR1D	IN FINE	USD	1 829 207	1 706 668
02/10/2031	92621250	EURIBOR3M	IN FINE	EUR	810 000	810 000
27/10/2031	75677493	EURIBOR3M	IN FINE	EUR	500 000	500 000
29/12/2031	73479762	EURIBOR3M	IN FINE	EUR	1 000 000	1 000 000
30/12/2031	73931679	EURIBOR3M	IN FINE	EUR	900 000	900 000
30/12/2031	75164851	EURIBOR3M	IN FINE	EUR	4 000 000	4 000 000
30/12/2031	75317627	EURIBOR3M	IN FINE	EUR	1 000 000	1 000 000
30/12/2031	75553566	EURIBOR3M	IN FINE	EUR	1 000 000	1 000 000
30/12/2031	75980165	EURIBOR3M	IN FINE	EUR	500 000	500 000
30/12/2031	75980185	EURIBOR3M	IN FINE	EUR	2 000 000	2 000 000
30/12/2031	76062382	EURIBOR3M	IN FINE	EUR	500 000	500 000
30/12/2031	76474607	EURIBOR3M	IN FINE	EUR	1 000 000	1 000 000
30/12/2031	76679026	EURIBOR3M	IN FINE	EUR	500 000	500 000
30/12/2031	76816348	EURIBOR3M	IN FINE	EUR	1 000 000	1 000 000
30/12/2031	77410041	EURIBOR3M	IN FINE	EUR	1 000 000	1 000 000
30/12/2031	77411572	EURIBOR3M	IN FINE	EUR	500 000	500 000
30/12/2031	89634035	EURIBOR3M	IN FINE	EUR	500 000	500 000
30/12/2031	91115873	EURIBOR3M	IN FINE	EUR	550 000	550 000
30/12/2031	92753427	EURIBOR3M	IN FINE	EUR	15 000 000	15 000 000
30/12/2031	94147041	EURIBOR3M	IN FINE	EUR	5 000 000	5 000 000
30/12/2031	94632066	EURIBOR3M	IN FINE	EUR	500 000	500 000
30/12/2031	99452074	EURIBOR3M	IN FINE	EUR	500 000	500 000
31/12/2031	73785358	EURIBOR3M	IN FINE	EUR	500 000	500 000
31/12/2031	77888206	EURIBOR3M	IN FINE	EUR	500 000	500 000
05/01/2032	75427359	SOFR1D	IN FINE	USD	8 986 341	8 384 345
05/01/2032	76062368	SOFR1D	IN FINE	USD	8 807 469	8 217 455
05/01/2032	84250110	SOFR1D	IN FINE	USD	867 303	809 202
05/01/2032	86953352	SOFR1D	IN FINE	USD	4 485 311	4 184 839
07/01/2032	95069716	SOFR1D	IN FINE	USD	3 180 000	2 966 971
20/01/2032	77528296	EURIBOR3M	IN FINE	EUR	500 000	500 000
20/01/2032	77535105	EURIBOR3M	IN FINE	EUR	500 000	500 000
01/03/2032	86440348	EURIBOR3M	IN FINE	EUR	5 000 000	5 000 000
01/03/2032	86440350	EURIBOR3M	IN FINE	EUR	9 000 000	9 000 000
02/03/2032	96418169	SOFR1D	IN FINE	USD	14 230 000	13 276 731
04/03/2032	96801836	EURIBOR3M	IN FINE	EUR	15 000 000	15 000 000
08/03/2032	78498802	EURIBOR3M	IN FINE	EUR	500 000	500 000
31/03/2032	97209877	SOFR1D	IN FINE	USD	4 140 000	3 862 661
06/04/2032	79160343	EURIBOR3M	IN FINE	EUR	1 000 000	1 000 000
08/04/2032	84224118	SOFR1D	IN FINE	USD	1 450 000	1 352 864
09/04/2032	84226356	SOFR1D	IN FINE	USD	920 000	858 369
09/04/2032	84226365	SOFR1D	IN FINE	USD	1 042 500	972 663
12/04/2032	79268888	EURIBOR3M	IN FINE	EUR	700 000	700 000
21/04/2032	97815210	SOFR1D	IN FINE	USD	500 000	466 505
27/04/2032	79530866	EURIBOR3M	IN FINE	EUR	500 000	500 000
28/04/2032	79637282	EURIBOR3M	IN FINE	EUR	15 000 000	15 000 000
28/04/2032	97947272	SOFR1D	IN FINE	USD	5 460 000	5 094 234
28/04/2032	98024039	SOFR1D	IN FINE	USD	2 080 000	1 940 661
03/05/2032	79684789	EURIBOR3M	IN FINE	EUR	15 000 000	15 000 000
26/05/2032	98762277	SOFR1D	IN FINE	USD	2 280 000	2 127 263
23/06/2032	80797021	EURIBOR3M	IN FINE	EUR	4 218 000	4 218 000
23/06/2032	99485113	SOFR1D	IN FINE	USD	687 890	641 809
30/06/2032	79590394	EURIBOR3M	IN FINE	EUR	500 000	500 000
30/06/2032	79590396	EURIBOR3M	IN FINE	EUR	500 000	500 000
30/06/2032	80071171	EURIBOR3M	IN FINE	EUR	500 000	500 000
30/06/2032	80071252	EURIBOR3M	IN FINE	EUR	500 000	500 000
30/06/2032	81029696	EURIBOR3M	IN FINE	EUR	400 000	400 000
30/06/2032	81351934	EURIBOR3M	IN FINE	EUR	600 000	600 000
30/06/2032	81674221	EURIBOR3M	IN FINE	EUR	625 000	625 000
30/06/2032	82151369	EURIBOR3M	IN FINE	EUR	15 000 000	15 000 000

CREDIT AGRICOLE CIB FINANCIAL SOLUTIONS
Rapport financier semestriel le 30 juin 2024

DATE ECHEANCE	REFERENCE CONTRAT DE PRÊT	TAUX INTERET	ECHEANCE	DEVISE	PRINCIPAL EN DEVISE	PRINCIPAL EN CV EUR
30/06/2032	98612888	EURIBOR3M	IN FINE	EUR	500 000	500 000
30/06/2032	84054760	SOFR1D	IN FINE	USD	10 000 000	9 330 099
30/06/2032	84054790	SOFR1D	IN FINE	USD	7 082 655	6 608 187
30/06/2032	84061001	SOFR1D	IN FINE	USD	3 655 238	3 410 373
30/06/2032	84061025	SOFR1D	IN FINE	USD	3 800 000	3 545 438
30/06/2032	84061027	SOFR1D	IN FINE	USD	7 214 487	6 731 187
30/06/2032	84216509	SOFR1D	IN FINE	USD	2 214 839	2 066 467
30/06/2032	84224121	SOFR1D	IN FINE	USD	1 503 646	1 402 917
30/06/2032	84252770	SOFR1D	IN FINE	USD	788 457	735 638
30/06/2032	84252785	SOFR1D	IN FINE	USD	781 067	728 743
30/06/2032	84259393	SOFR1D	IN FINE	USD	734 268	685 080
30/06/2032	84259688	SOFR1D	IN FINE	USD	722 230	673 848
30/06/2032	92629233	SOFR1D	IN FINE	USD	1 359 804	1 268 711
30/06/2032	99627036	SOFR1D	IN FINE	USD	7 270 000	6 782 982
06/08/2032	84259707	SOFR1D	IN FINE	USD	500 000	466 505
11/08/2032	81890097	EURIBOR3M	IN FINE	EUR	15 000 000	15 000 000
21/09/2032	82810884	EURIBOR3M	IN FINE	EUR	20 000 000	20 000 000
30/12/2032	85042975	EURIBOR3M	IN FINE	EUR	1 000 000	1 000 000
30/12/2032	84250239	EURIBOR3M	IN FINE	EUR	500 000	500 000
30/12/2032	91115875	EURIBOR3M	IN FINE	EUR	550 000	550 000
04/01/2033	83633468	SOFR1D	IN FINE	USD	6 898 455	6 436 327
04/01/2033	84187056	SOFR1D	IN FINE	USD	674 627	629 434
04/01/2033	84907851	SOFR1D	IN FINE	USD	2 859 390	2 667 839
04/01/2033	85255633	SOFR1D	IN FINE	USD	741 840	692 144
04/01/2033	85255649	SOFR1D	IN FINE	USD	3 709 199	3 460 719
04/01/2033	85255655	SOFR1D	IN FINE	USD	1 463 593	1 365 547
04/01/2033	85367856	SOFR1D	IN FINE	USD	726 216	677 567
04/01/2033	85367872	SOFR1D	IN FINE	USD	729 820	680 930
04/01/2033	85367878	SOFR1D	IN FINE	USD	738 280	688 822
04/01/2033	85915372	SOFR1D	IN FINE	USD	10 000 000	9 330 099
04/01/2033	86399997	SOFR1D	IN FINE	USD	1 541 663	1 438 387
04/01/2033	86575561	SOFR1D	IN FINE	USD	1 510 688	1 409 487
04/01/2033	86953345	SOFR1D	IN FINE	USD	746 826	696 796
04/01/2033	87419769	SOFR1D	IN FINE	USD	1 463 915	1 365 847
04/01/2033	88264292	SOFR1D	IN FINE	USD	758 323	707 522
04/01/2033	96393651	SOFR1D	IN FINE	USD	3 405 299	3 177 177
05/01/2033	86230328	SOFR1D	IN FINE	USD	15 564 202	14 521 555
02/06/2033	93503322	EURIBOR3M	IN FINE	EUR	15 000 000	15 000 000
28/06/2033	91190673	SOFR1D	IN FINE	USD	2 132 803	1 989 926
28/06/2033	91190687	SOFR1D	IN FINE	USD	2 126 001	1 983 580
28/06/2033	91601289	SOFR1D	IN FINE	USD	3 495 281	3 261 132
28/06/2033	91843462	SOFR1D	IN FINE	USD	2 063 700	1 925 452
30/06/2033	86695884	EURIBOR3M	IN FINE	EUR	1 475 680	1 475 680
30/06/2033	88955375	SOFR1D	IN FINE	USD	743 771	693 946
30/06/2033	91233618	SOFR1D	IN FINE	USD	1 412 828	1 318 183
30/06/2033	91302098	SOFR1D	IN FINE	USD	709 170	661 662
30/06/2033	92434394	SOFR1D	IN FINE	USD	2 400 000	2 239 224
30/06/2033	92435891	SOFR1D	IN FINE	USD	684 322	638 479
30/06/2033	92669308	SOFR1D	IN FINE	USD	679 440	633 924
19/09/2033	92233385	SOFR1D	IN FINE	USD	7 550 000	7 044 225
30/12/2033	92595754	EURIBOR3M	IN FINE	EUR	5 058 180	5 058 180
30/12/2033	92718968	EURIBOR3M	IN FINE	EUR	8 300 000	8 300 000
30/12/2033	92718971	EURIBOR3M	IN FINE	EUR	8 000 000	8 000 000
30/12/2033	92753425	EURIBOR3M	IN FINE	EUR	1 000 000	1 000 000
30/12/2033	92783923	EURIBOR3M	IN FINE	EUR	1 000 000	1 000 000
30/12/2033	92856287	EURIBOR3M	IN FINE	EUR	800 000	800 000
30/12/2033	92857363	EURIBOR3M	IN FINE	EUR	600 000	600 000
30/12/2033	92965450	EURIBOR3M	IN FINE	EUR	1 000 000	1 000 000
30/12/2033	93006823	EURIBOR3M	IN FINE	EUR	800 000	800 000
30/12/2033	93083876	EURIBOR3M	IN FINE	EUR	1 000 000	1 000 000
30/12/2033	93123392	EURIBOR3M	IN FINE	EUR	1 000 000	1 000 000
30/12/2033	93125843	EURIBOR3M	IN FINE	EUR	800 000	800 000
30/12/2033	94905201	EURIBOR3M	IN FINE	EUR	5 100 000	5 100 000
30/12/2033	96056640	EURIBOR3M	IN FINE	EUR	400 000	400 000
30/12/2033	93591790	SOFR1D	IN FINE	USD	666 711	622 048
30/12/2033	94565676	SOFR1D	IN FINE	USD	13 605 442	12 694 012
30/12/2033	94906697	SOFR1D	IN FINE	USD	6 790 000	6 335 137
30/12/2033	96459704	SOFR1D	IN FINE	USD	1 400 000	1 306 214
30/12/2033	96459706	SOFR1D	IN FINE	USD	1 346 348	1 256 156
30/12/2033	96727933	SOFR1D	IN FINE	USD	1 994 813	1 861 181

CREDIT AGRICOLE CIB FINANCIAL SOLUTIONS
Rapport financier semestriel le 30 juin 2024

DATE ECHEANCE	REFERENCE CONTRAT DE PRÊT	TAUX INTERET	ECHEANCE	DEVISE	PRINCIPAL EN DEVISE	PRINCIPAL EN CV EUR
30/12/2033	97148440	SOFR1D	IN FINE	USD	680 596	635 003
04/01/2034	94796866	SOFR1D	IN FINE	USD	1 000 000	933 010
04/01/2034	97372037	SOFR1D	IN FINE	USD	1 300 000	1 212 913
30/01/2034	95606031	SOFR1D	IN FINE	USD	500 000	466 505
09/02/2034	96010288	SOFR1D	IN FINE	USD	680 000	634 447
20/02/2034	96287418	EURIBOR3M	IN FINE	EUR	750 000	750 000
22/02/2034	96322210	EURIBOR3M	IN FINE	EUR	625 000	625 000
22/02/2034	96322214	EURIBOR3M	IN FINE	EUR	625 000	625 000
22/02/2034	96322216	EURIBOR3M	IN FINE	EUR	725 000	725 000
22/02/2034	96322218	EURIBOR3M	IN FINE	EUR	500 000	500 000
22/02/2034	96323413	EURIBOR3M	IN FINE	EUR	500 000	500 000
22/02/2034	96503796	EURIBOR3M	IN FINE	EUR	725 000	725 000
23/02/2034	96347377	EURIBOR3M	IN FINE	EUR	500 000	500 000
23/02/2034	96348449	EURIBOR3M	IN FINE	EUR	500 000	500 000
22/03/2034	97052901	SOFR1D	IN FINE	USD	2 600 000	2 425 826
30/03/2034	94673071	EURIBOR3M	IN FINE	EUR	500 000	500 000
30/03/2034	96056638	EURIBOR3M	IN FINE	EUR	4 000 000	4 000 000
30/03/2034	96094591	EURIBOR3M	IN FINE	EUR	400 000	400 000
30/03/2034	96225077	EURIBOR3M	IN FINE	EUR	1 000 000	1 000 000
30/03/2034	96696847	EURIBOR3M	IN FINE	EUR	500 000	500 000
30/03/2034	97253391	EURIBOR3M	IN FINE	EUR	1 000 000	1 000 000
05/04/2034	97475757	SOFR1D	IN FINE	USD	1 110 000	1 035 641
02/05/2034	98403299	EURIBOR3M	IN FINE	EUR	15 000 000	15 000 000
17/05/2034	98564951	SOFR1D	IN FINE	USD	500 000	466 505
16/06/2034	99346389	SOFR1D	IN FINE	USD	600 000	559 806
28/06/2034	99560781	SOFR1D	IN FINE	USD	641 149	598 198
30/06/2034	96862878	EURIBOR3M	IN FINE	EUR	2 100 000	2 100 000
30/06/2034	97498356	EURIBOR3M	IN FINE	EUR	500 000	500 000
30/06/2034	97498358	EURIBOR3M	IN FINE	EUR	500 000	500 000
30/06/2034	98484375	EURIBOR3M	IN FINE	EUR	900 000	900 000
30/06/2034	98840160	EURIBOR3M	IN FINE	EUR	1 000 000	1 000 000
30/06/2034	99487875	EURIBOR3M	IN FINE	EUR	50 000 000	50 000 000
05/07/2034	97643607	SOFR1D	IN FINE	USD	1 000 000	933 010
05/07/2034	97643609	SOFR1D	IN FINE	USD	1 000 000	933 010
05/07/2034	97646304	SOFR1D	IN FINE	USD	1 000 000	933 010
05/07/2034	97991127	SOFR1D	IN FINE	USD	1 400 000	1 306 214
05/07/2034	98400458	SOFR1D	IN FINE	USD	3 700 000	3 452 137
05/07/2034	98677078	SOFR1D	IN FINE	USD	2 340 000	2 183 243
05/07/2034	98836097	SOFR1D	IN FINE	USD	2 450 000	2 285 874
05/07/2034	98836116	SOFR1D	IN FINE	USD	2 150 000	2 005 971
05/07/2034	98931376	SOFR1D	IN FINE	USD	1 450 000	1 352 864
05/07/2034	98933304	SOFR1D	IN FINE	USD	1 000 000	933 010
05/07/2034	99346391	SOFR1D	IN FINE	USD	1 800 000	1 679 418
08/09/2034	89671670	SOFR1D	IN FINE	USD	4 107 945	3 832 753
01/12/2034	86672824	SOFR1D	IN FINE	USD	1 020 000	951 670
29/12/2034	99422754	EURIBOR3M	IN FINE	EUR	500 000	500 000
29/12/2034	99452076	EURIBOR3M	IN FINE	EUR	500 000	500 000
30/12/2034	87612182	SOFR1D	IN FINE	USD	510 000	475 835
03/01/2035	98762281	SOFR1D	IN FINE	USD	341 625	318 740
09/02/2035	97578467	SOFR1D	IN FINE	USD	1 430 000	1 334 204
11/04/2035	85362073	SOFR1D	IN FINE	USD	851 975	794 901
24/05/2035	86531660	SOFR1D	IN FINE	USD	600 000	559 806
25/07/2035	67141274	SOFR1D	IN FINE	USD	1 500 000	1 399 515
25/07/2035	67151437	SOFR1D	IN FINE	USD	1 340 000	1 250 233
29/08/2035	97831177	SOFR1D	IN FINE	USD	2 614 000	2 438 888
29/08/2035	98606900	SOFR1D	IN FINE	USD	1 145 000	1 068 296
17/09/2035	96691705	EURIBOR3M	IN FINE	EUR	2 500 000	2 500 000
18/09/2035	68062846	SOFR1D	IN FINE	USD	1 130 000	1 054 301
26/09/2035	87356634	SOFR1D	IN FINE	USD	2 272 000	2 119 798
11/01/2036	95138823	SOFR1D	IN FINE	USD	2 100 000	1 959 321
22/01/2036	95322094	SOFR1D	IN FINE	USD	9 540 000	8 900 914
24/01/2036	95400119	SOFR1D	IN FINE	USD	10 810 000	10 085 837
30/01/2036	70515254	SOFR1D	IN FINE	USD	2 370 000	2 211 233
30/01/2036	70515257	SOFR1D	IN FINE	USD	2 080 000	1 940 661
30/01/2036	95665656	SOFR1D	IN FINE	USD	5 020 000	4 683 710
31/01/2036	70569654	SOFR1D	IN FINE	USD	1 333 830	1 244 477
08/02/2036	95967132	SOFR1D	IN FINE	USD	9 260 000	8 639 572
10/04/2036	97556152	SOFR1D	IN FINE	USD	1 350 000	1 259 563
18/04/2036	99958261	SOFR1D	IN FINE	USD	3 460 000	3 228 214
23/04/2036	97902237	SOFR1D	IN FINE	USD	3 290 000	3 069 603

CREDIT AGRICOLE CIB FINANCIAL SOLUTIONS
 Rapport financier semestriel le 30 juin 2024

DATE ECHEANCE	REFERENCE CONTRAT DE PRÊT	TAUX INTERET	ECHEANCE	DEVISE	PRINCIPAL EN DEVISE	PRINCIPAL EN CV EUR
05/05/2036	99974575	EURIBOR3M	IN FINE	EUR	29 973 000	29 973 000
08/05/2036	86054185	SOFR1D	IN FINE	USD	1 060 000	988 990
28/05/2036	96992136	SOFR1D	IN FINE	USD	1 530 000	1 427 505
13/06/2036	96602688	SOFR1D	IN FINE	USD	460 000	429 185
31/10/2036	91201908	SOFR1D	IN FINE	USD	1 890 000	1 763 389
28/11/2036	99958278	SOFR1D	IN FINE	USD	746 232	696 242
30/01/2037	84224180	SOFR1D	IN FINE	USD	1 290 000	1 203 583
01/03/2039	97062184	EURIBOR3M	IN FINE	EUR	4 000 000	4 000 000
16/09/2041	96690563	EURIBOR3M	IN FINE	EUR	2 500 000	2 500 000
					TOTAL	2 929 948 619

ETAT DU STOCK DES EMISSIONS AU 30/06/2024

30/06/2024		ETAT DU STOCK				
NOMINAL		QUANTITE				
DEVISE	CV EURO	Stock Début	Échéance	Emission	Stock Fin	
AUD	(128 452 300)	(80 045 989)	38	7	10	41
CAD	(249 000 000)	(169 786 935)	9		2	11
CHF	(114 877 000)	(119 242 785)	33	7	27	53
CNY	(74 770 000)	(9 600 709)	7		4	11
CZK	(572 350 000)	(22 845 111)	2		6	8
EUR	(21 035 132 840)	(21 035 132 840)	2 066	376	767	2 457
GBP	(705 764 607)	(832 523 042)	228	62	98	264
HKD	(69 700 000)	(8 328 898)	3	6	19	16
ILS	(102 000 000)	(25 265 354)	2			2
JPY	(260 960 187 600)	(1 513 839 876)	862	138	190	914
NOK	(94 900 000)	(8 315 659)	1		1	2
PLN	(514 080 000)	(119 310 705)	13		7	20
RUB	(80 000 000)	(867 619)	1			1
SEK	(286 070 000)	(25 202 296)	19	1	1	19
SGD	(4 950 000)	(3 407 784)	1		5	6
TRY	(516 500 000)	(14 701 115)	4	1		3
USD	(5 277 402 744)	(4 923 868 952)	1 491	556	941	1 876
ZAR	(752 280 000)	(38 455 747)	28		3	31
Total		(28 950 741 416)	4 808	1 154	2 081	5 735

ETAT DU STOCK DES EMISSIONS AU 31/12/2023

	31/12/2023		ETAT DU STOCK			
	NOMINAL		QUANTITE			
	DEVISE	CV EURO	Stock Début	Échéance	Emission	Stock Fin
AUD	(142 492 300)	(87 476 267)	30	5	13	38
CAD	(248 100 000)	(169 384 987)	8	2	3	9
CHF	(69 689 000)	(75 086 519)	26	22	29	33
CNY	(53 520 000)	(6 817 657)	3		4	7
CZK	(121 750 000)	(4 926 258)			2	2
EUR	(13 914 720 195)	(13 914 720 195)	1 425	630	1 271	2 066
GBP	(578 698 774)	(666 270 895)	130	72	170	228
HKD	(163 500 000)	(18 944 961)		1	4	3
ILS	(102 000 000)	(25 520 705)			2	2
JPY	(253 263 298 800)	(1 615 977 293)	645	197	414	862
NOK	(7 900 000)	(702 448)	1			1
PLN	(371 500 000)	(85 466 153)	14	2	1	13
RUB	(80 000 000)	(798 729)	1			1
SAR	-	-	2	2		
SEK	(276 070 000)	(24 846 437)	15	4	8	19
SGD	(1 000 000)	(684 950)	1			1
TRY	(521 600 000)	(15 971 815)	16	13	1	4
USD	(3 661 402 165)	(3 313 786 011)	1 045	636	1 082	1 491
ZAR	(681 850 000)	(33 555 709)	15		13	28
Total		(20 060 937 989)	3 377	1 586	3 017	4 808

Le montant n'inclut pas les dettes rattachées et les ajustements de juste valeur.

Les informations ci-dessus représentent le nominal des EMTN en vie au 30 juin 2024 et au 31 décembre 2023.

DECOMPOSITION DU BILAN PAR ECHEANCE

Rubriques	< 1 mois	> 1 mois < 3 mois	> 3 mois < 1 an	> 1 an < 2 ans	> 2 ans < 5 ans	> 5 ans	Autres fonds	Total
Prêts	5 716 234	15 558 403	275 820 838	307 240 917	1 315 494 185	1 039 976 007	-	2 959 806 584
Autres créances	-	-	-	-	-	-	4 117 623	4 117 623
Disponibilités	-	-	-	-	-	-	-	-
Comptes de régularisation	213 675 970	186 193 521	1 188 876 323	1 604 745 546	12 524 461 178	10 800 986 574	-	26 518 939 112
TOTAL GENERAL ACTIF	219 392 204	201 751 924	1 464 697 161	1 911 986 463	13 839 955 363	11 840 962 581	4 117 623	29 482 863 319
Capital social ou individuel (dont versé : 225 000 €)	-	-	-	-	-	-	225 000	225 000
Primes d'émission, de fusion, d'apport	-	-	-	-	-	-	4 000	4 000
Report à nouveau	-	-	-	-	-	-	(8 677)	(8 677)
RESULTAT DE L'EXERCICE (bénéfice ou perte)	-	-	-	-	-	-	-	-
DETTES FINANCIERES								
Emprunts et dettes financières divers (dont empr. Participatifs)	219 065 808	198 588 695	1 442 683 378	1 867 958 019	13 694 977 347	11 751 950 395	-	29 175 223 642
Emprunts et dettes envers les établissements de crédit	-	-	-	-	-	-	3 086 150	3 086 150
DETTES D'EXPLOITATION								
Dettes fournisseurs et comptes rattachés	-	-	-	-	-	-	772 329	772 329
Dettes fiscales et sociales	-	-	-	-	-	-	-	-
DETTES DIVERSES								
Autres dettes	-	-	-	-	-	-	38 823	38 823
COMPTES DE REGULARISATION	326 396	3 163 229	22 013 783	44 028 444	144 978 016	89 012 186	(2)	303 522 052
TOTAL GENERAL PASSIF	219 392 204	201 751 924	1 464 697 161	1 911 986 463	13 839 955 363	11 840 962 581	4 117 623	29 482 863 319
GAP DE LIQUIDITE	-	-	-	-	-	-	-	-

CREDIT AGRICOLE CIB FINANCIAL SOLUTIONS

Société Anonyme au capital de 225.000 €
12, place des Etats-Unis –CS 70052 – 92547 Montrouge Cedex
SIREN 451 428 049 RCS NANTERRE

RAPPORT SEMESTRIEL D'ACTIVITE AU 30 JUIN 2024

I – ACTIVITE

- La seule activité de CRÉDIT AGRICOLE CIB FINANCIAL SOLUTIONS (ci-après la « Société » ou « CFS ») consiste à émettre des titres de créance dont les flux sont indexés sur un sous-jacent tel qu'une action, un panier d'action, un indice, la performance d'un fonds ou encore un taux d'intérêt ou un taux de change. Les titres sont systématiquement achetés par CREDIT AGRICOLE CORPORATE AND INVESTMENT BANK (ci-après « CRÉDIT AGRICOLE CIB »), sa maison mère, pour être placés auprès de ses clients ou auprès de distributeurs et les fonds recueillis par la Société sont systématiquement déposés auprès de CRÉDIT AGRICOLE CIB sous forme de :

- soit de prêts à terme
- soit depuis le 22/06/2019, et pour certains montages uniquement, de dérivés accompagnés d'échange de nominal.

CREDIT AGRICOLE CIB garantit inconditionnellement le paiement immédiat de toutes les obligations et dettes dues par la Société au titre des émissions.

En outre, les produits dérivés tels que les swaps, sont systématiquement contractés par la Société avec CRÉDIT AGRICOLE CIB, afin de couvrir économiquement les titres de créance et prêts. Par conséquent, la Société ne supporte pas de risque net de marché.

Le Volume d'activité pour les 6 premiers mois de l'exercice a été soutenu avec un montant de collecte de funding surperformant les objectifs de plan de financement.

On enregistre sur la période 2 081 émissions émises en primaire (1 117 Equity et 964 Fixed Income) pour 14.1 Milliards d'euros - colle incluse (dont 6.3Mds sur un sous-jacent Equity et 7.8Mds sur un sous-jacent Rates / Cross-asset).

Les marchés actions sont globalement en hausse au premier semestre notamment portés par le secteur technologique et des évolutions d'inflation encourageantes. Le rappel des produits autocallables a donc été soutenu mais a également permis la mise en place de nouveaux produits. Le S1 2024 a également été marqué par un marché des taux volatile, en cause notamment l'inflation qui a certes baissé mais reste persistante et a donc fait décaler les baisses de taux attendues de la part des banques centrales. Cet environnement a permis de maintenir une activité dynamique sur les produits Fixed Income notamment sur le court-moyen terme.

- La société CREDIT AGRICOLE CIB FINANCIAL SOLUTIONS n'a eu aucune activité en matière de recherche et développement.

II –FAITS MARQUANTS SUR LE 1^{ER} SEMESTRE 2024

Ce premier semestre a été marqué par

- Le book émetteur CFS est désormais plébiscité à 54% pour les émissions sur sous-jacent Fixed Income et 46% pour les émissions Equity. Cette évolution s'explique notamment par l'évolution de l'activité de distribution (historiquement orientée vers les marchés actions et nécessitant du portage de colle) qui s'est fortement étendue aux produit Fixed Income suite dans un environnement de taux élevés.

- Le premier trimestre 2024 a été marqué par une reprise de la hausse des taux dans un marché volatil. En cause notamment une inflation déclinante mais persistante qui a poussé les banques centrales Fed et BCE à laisser leurs taux inchangés au T1 et a eu pour effet de décaler les baisses de taux attendues en 2024. La BOJ a quant à elle mis fin à l'ère des taux d'intérêts négatifs en augmentant ses taux d'intérêts pour la première fois en 17 ans. Au deuxième trimestre en revanche, la BCE a marqué sa première baisse de taux suite à une amélioration des perspectives d'inflation en zone euro. Les marchés actions ont quant à eux continué leur ascension tout au long du premier semestre, suite à des signaux encourageants quant à la résilience de l'économie et les perspectives d'inflation laissant espérer des baisses de taux à venir en 2024.
- Les hausses de marché ont conduit à allonger la durée de nos opérations « callable – Fixed Income » tout en déclenchant une vague de sortie anticipée sur les produits « autocall – Equity » et le roll de ces opérations. Par ailleurs, les conditions de financement et le maintien des taux hauts ont permis de maintenir une forte dynamique en offrant des solutions d'investissements adéquates.

L'activité de CREDIT AGRICOLE CIB FINANCIAL SOLUTIONS étant liée à celle de CREDIT AGRICOLE CIB, des informations utiles sur l'environnement général de l'activité de CREDIT AGRICOLE CIB FINANCIAL SOLUTIONS peuvent être trouvées dans le rapport d'activité au 1^{er} semestre 2024 de CREDIT AGRICOLE CIB à la section 3. Tendances Récentes et perspectives.

Pour faciliter la référence, la section 3. Tendances Récentes et perspectives des pages 11 à 12 de l'Amendement au Document d'Enregistrement Universel 2023 de CREDIT AGRICOLE CIB (transmis à l'AMF et rendu public le 09/08/2024) est reproduite ci-après.

«3. TENDANCES RECENTES ET PERSPECTIVES

Perspectives 2nd semestre 2024 et 2025

Le scénario économique et financier de Crédit Agricole S.A. a été élaboré alors que planaient des incertitudes politiques d'intensité variable destinées à être levées soit très rapidement (élections législatives en France), soit plus tardivement (élection présidentielle américaine). Alors que le second événement est de nature à structurer ou altérer significativement les grandes lignes d'un scénario mondial, le premier est moins susceptible d'en abîmer la « colonne vertébrale ». Dans la zone euro, une accélération de la croissance soutenue par la consommation privée reste valide. Les craquements apparus aux États-Unis semblent de nature à infléchir sans toutefois faire plonger la croissance qui pourrait, de nouveau, se révéler résistante.

Aux États-Unis, si l'impact dépressif de la politique monétaire a été bien moins violent qu'il n'était redouté, il n'en a pas pour autant disparu : ses effets se déploient dans le temps. Hausse de la dette des entreprises à refinancer à des taux plus élevés en 2024 et 2025, remontée progressive du taux hypothécaire effectif, croissance des impayés sur d'autres types de dettes (cartes de crédit, crédit automobile...), évaporation de l'épargne excédentaire, notamment celle des ménages modestes, taux d'épargne de retour sur des niveaux très faibles : tels sont les premiers « craquements » qui conduisent à toujours inscrire une récession « douce » à la charnière des années 2024-2025. Après 2,5% en 2023, le scénario table donc sur une croissance de 2,0% en 2024 et de seulement 0,4% en 2025 en dépit d'un rebond anticipé de la croissance trimestrielle au cours de la dernière partie de l'année 2025 grâce à la baisse des taux d'intérêt : une croissance en repli assortie d'un scénario alternatif dans lequel l'économie ferait preuve d'une résistance de nouveau surprenante. En ligne avec un ralentissement, le recul de l'inflation devrait se poursuivre en empruntant une trajectoire graduelle et irrégulière. L'inflation globale passerait sous la barre des 3% durant l'été pour osciller entre 2,5% et 3% au second semestre 2024. En 2025, après une baisse en début d'année, elle se stabiliserait autour de 2,4%, excédant ainsi l'objectif de la Fed (2%) jusqu'à la fin de l'année 2025.

En Chine, la projection de croissance du scénario (4,7% en 2024 et 4,2% en 2025 couplés à une inflation moyenne très faible, de 0,5% puis 1,4%) reste plus conservatrice que la cible officielle de 5% en raison des nombreuses incertitudes pesant sur le scénario. À court terme, les principaux risques sont liés à la montée des mesures protectionnistes côté américain, mais surtout européen. Essentiellement politique, la hausse des droits de douane annoncée par Joe Biden sur les produits emblématiques exportés par la Chine (panneaux solaires, batteries, véhicules électriques) aura peu de conséquences économiques. Celle que vient d'annoncer l'Union européenne sur les véhicules électriques est déjà bien plus douloureuse. L'Union européenne comptait pour 40% des exportations chinoises de véhicules électriques chinois en 2023. Enfin, une victoire de Donald Trump ouvrirait la voie à de nouvelles hausses sur

l'ensemble des importations chinoises qui seraient taxées à hauteur de 60%. Il pourrait également s'attaquer plus fermement aux pratiques de contournement des droits de douane (via des pays tiers comme le Mexique ou le Vietnam). La question du soutien budgétaire à l'économie demeure donc cruciale. Le troisième plénum, réunion du Parti dédiée aux questions économiques, se tiendra en juillet et devrait conduire à dévoiler de nouvelles mesures de soutien à l'immobilier.

Dans la zone euro, si les élections européennes ont confirmé les grands équilibres de la représentation parlementaire européenne, l'incertitude liée au scrutin en France introduit un risque baissier. Dessiné et chiffré à « politique inchangée », avant la dissolution de l'Assemblée nationale, le scénario central n'intègre pas ce risque et conserve son hypothèse-clé : le principe d'une accélération de la croissance tirée par la consommation privée est maintenu, malgré la prudence encore affichée par les consommateurs et une fin de parcours désinflationniste qui s'annonce plus erratique. Le repli de l'inflation, dont les bienfaits sont déjà visibles, est désormais un peu moins aisé et manifeste : cela tient, surtout, à l'inertie de l'inflation dans les services, témoin des pressions retardées sur les coûts salariaux, liées à la récupération plus tardive des pertes passées de pouvoir d'achat dans des négociations salariales. Enfin, la consommation constitue le premier moteur de la reprise mais celle-ci pourrait être accompagnée d'une demande extérieure un peu plus soutenue, grâce à la diffusion du cycle manufacturier mondial (résilience de la demande finale et reconstitution des stocks), permettant au PIB de la zone euro de progresser de 0,8% en 2024 et de 1,5% en 2025.

En France, l'accélération prévue au second semestre devrait permettre à la croissance d'atteindre un rythme identique à celui de 2023 (soit 1,1% en moyenne annuelle) avant de se redresser légèrement (1,3% en 2025). Le commerce extérieur devrait contribuer positivement à la croissance en 2024 (à hauteur de 0,9 point de pourcentage) et l'existence de marges de rattrapage (dans le secteur aéronautique notamment) devrait continuer de soutenir les exportations. La croissance resterait toutefois principalement portée par la consommation des ménages (à +1,1% en 2024 et +1,3% en 2025), encouragée par les gains de pouvoir d'achat, gains permis par la croissance encore soutenue des salaires nominaux et la poursuite de la désinflation. L'inflation au sens de l'indice des prix à la consommation se replierait, en effet, à 2,3% en moyenne annuelle en 2024 puis à 1,5% en 2025.

En termes de politique monétaire, aux États-Unis, les chiffres d'inflation signalant sa convergence lente vers la cible, la résistance de la croissance et la bonne tenue de l'emploi malgré des signes récents de faiblesse, invitent à la prudence et militent en faveur d'un assouplissement plus tardif. La Fed aura besoin d'un peu plus de temps afin d'être convaincue que l'inflation converge indiscutablement vers 2% avant de procéder à une première baisse des taux directeurs. Celle-ci pourrait intervenir en septembre et serait suivie d'une autre baisse en décembre : la baisse cumulée serait toujours de 50 points de base en 2024. En 2025, l'assouplissement pourrait être plus agressif, totalisant 150 points de base au cours des trois premiers trimestres : une telle prévision repose cependant sur un scénario économique relativement pessimiste. Si l'économie et le marché du travail résistent mieux que prévu, la Fed peut adopter un rythme de baisse plus graduel.

Le *statu quo* américain n'a pas empêché la BCE d'entamer son assouplissement monétaire qui se poursuivra, sauf en cas de pressions fortement baissières sur l'euro ou de reprise nettement plus dynamique et, surtout, plus inflationniste que prévu. L'inflation, totale mais aussi sous-jacente, devrait converger vers 2% au cours de la seconde moitié de 2025 et autoriser la BCE à prolonger le desserrement monétaire engagé en juin (baisse de ses taux de 25 points de base). Le scénario macro-économique de Crédit Agricole S.A. retient un assouplissement graduel et continu : la BCE baisserait son taux de dépôt de 25 points de base chaque trimestre jusqu'en septembre 2025 pour le ramener à 2,50%, estimation du taux neutre de Crédit Agricole S.A.

Quant aux taux d'intérêt, ils devraient subir des pressions haussières modérées. En effet, le thème de l'assouplissement monétaire flotte dans l'air depuis longtemps. Qu'ils soient entamés ou qu'ils se profilent (tout en s'éloignant, comme aux États-Unis...), les assouplissements ne sont ainsi pas une assurance de baisse des taux d'intérêt. Plusieurs facteurs, dont le risque rampant d'inflation et l'augmentation possible du taux neutre, plaident en faveur d'un maintien, voire d'une hausse modeste.

Aux États-Unis, les prévisions de taux de Crédit Agricole S.A. ont été revues en légère hausse sur l'ensemble de la courbe. Pour le taux souverain à dix ans, Crédit Agricole S.A. table à présent sur 4,30% à la fin de 2024, puis 4,05% à la fin de 2025. La révision à la hausse du taux à long terme signalée dans les dots plots mérite d'être notée. Figé à 2,50% entre 2019 et 2023, ce taux a été relevé pour le deuxième FOMC (*Federal Open Market Committee*) consécutif, de 2,5625% en mars à 2,75%. Cette révision reflète la possible hausse du taux neutre, susceptible d'être liée à des facteurs tels que la « démondialisation » et le ralentissement de la demande de titres du Trésor par les banques centrales mondiales, les fonds souverains et les institutions financières nationales.

Dans la zone euro, la BCE a entamé un mouvement de baisse de ses taux directeurs qui devrait se poursuivre. Or, les marchés anticipent pleinement ce cycle d'assouplissement monétaire et tablent sur un repli du taux de dépôt vers 2,50%. Dans un contexte de relatif optimisme sur la croissance européenne, de déficits publics encore élevés (une procédure pour déficit excessif concerne la Belgique, la France et l'Italie : ces pays doivent présenter un plan de réduction des déficits d'ici septembre), les rendements souverains européens ont peu de chance de baisser surtout si la Fed retarde le début de son propre cycle d'assouplissement. Le scénario macro-économique de Crédit Agricole S.A. retient un rendement allemand à dix ans proche de 2,65% fin 2024. A la suite de la dissolution de l'Assemblée nationale en France, alors que les *spreads* étaient serrés, l'ajout d'une prime de risque politique (sans risque de

redénomination de la dette) s'est traduit par un écartement du *spread* français par rapport au *Bund* jusqu'à plus de 80 points de base. Cet écart OAT-*Bund* risque d'osciller au gré des incertitudes politiques susceptibles de ne pas être levées rapidement, en l'absence de majorité parlementaire claire.

Enfin, les paramètres américains, résistance monétaire de la Fed et possible victoire de Trump à l'élection présidentielle, sont globalement favorables au dollar. Viennent ensuite des histoires singulières telles que le risque politique pour la zone euro, la détérioration de la situation budgétaire en Amérique latine ou, a contrario, le portage favorable pour certaines devises asiatiques ou européennes hors zone euro. Le scénario macro-économique retient une dépréciation modeste de l'euro à 1,05 dollar fin 2024.

Perspectives 2024 pour Crédit Agricole CIB

Cet environnement a créé des risques mais également des opportunités pour les activités de Crédit Agricole CIB. Au premier semestre 2024, Crédit Agricole CIB affiche un très bon niveau d'activité, reflétant le dynamisme et la complémentarité de ses métiers, ainsi que l'efficacité de son *business model*.

En lien avec le Plan Moyen Terme de Crédit Agricole S.A., Ambitions 2025, Crédit Agricole CIB continue d'évoluer pour être le partenaire privilégié de ses clients et engagé sur la durée en facilitant leurs activités et leurs transitions, notamment énergétique, dans une approche globale avec le Groupe Crédit Agricole.

Sur les activités de la Banque de marché et d'investissement, Crédit Agricole CIB va poursuivre sa stratégie de service des besoins de ses clients. Malgré les effets de saisonnalité qui impliquent un traditionnel ralentissement au deuxième semestre, les activités de titrisation, structurées et *equity* via notamment la distribution devraient contribuer à la bonne tenue de l'activité au global.

Dans les activités de la Banque de financement, Crédit Agricole CIB entend poursuivre sa transformation, avec le développement de nouvelles activités, tant dans les financements structurés d'*Energy & Real Assets*, en lien avec les ambitions affichées pour accompagner la transition énergétique (trajectoire Net Zero), que dans la banque transactionnelle d'*International Trade & Transaction Banking*, avec le déploiement de nouvelles offres de *cash management* et de financements du poste clients (*Supply Chain*). Par ailleurs, les activités de *Corporate & Leveraged Finance* bénéficient d'une croissance du marché *Corporate*. »

III – ANALYSE DES COMPTES SEMESTRIELS

BILAN

Le total du bilan au 30 juin 2024 s'élève à 29.482.863 K€ contre 20.328.202 K€ au 31 décembre 2023.

L'actif est constitué par :

- l'actif immobilisé pour 2.959.807 K€. Il s'agit intégralement des prêts face à CREDIT AGRICOLE CIB à hauteur de 2.929.949 K€ en nominal ainsi que les intérêts courus pour 29.858 K€.
- l'actif circulant pour 26.523.057 K€. Ce montant se décompose en 26 518 939 K€ de créances sur dérivés et 4.118 K€ d'autres créances.

Le passif est constitué par :

- les fonds propres pour 220 K€ dont le résultat de l'exercice à hauteur de 0 K€.
- les dettes, pour un total de 29.482.643 K€ contre 20.327.982 K€ au 31 décembre 2023. Ces dettes se décomposent en :
 - ✓ 3.086 K€ d'emprunts et dettes auprès des établissements de crédit,
 - ✓ 29.175.224 K€ d'EMTN,
 - ✓ 772 K€ de dettes fournisseurs et comptes rattachés,
 - ✓ 40.506 K€ de dettes sur dérivés,
 - ✓ 263.054 K€ d'autres dettes.

COMPTE DE RESULTAT

Les charges (hors impôt sur les sociétés) s'élèvent à 680.390 K€ contre 396.518 K€ au 30 juin 2023, soit :

- les charges d'exploitation pour 1.742 K€ contre 1.489 K€ au 30 juin 2023.

- les charges financières pour 678.648 K€ contre 395.029 K€ au 30 juin 2023.

Les produits s'élèvent à 680.390 K€ contre 396.518 K€ au 30 juin 2023, soit :

- les produits d'exploitation pour 1.823 K€ contre 1.651 K€ au 30 juin 2023. Ce montant correspond au chiffre d'affaires issu de la convention de service avec CACIB.
- les produits financiers pour 678.567 K€ contre 394.867 K€ au 30 juin 2023.

IV – RISQUE ET GESTION DU RISQUE

1. FACTEURS DE RISQUE

Risque de Crédit sur Crédit Agricole CIB

L'unique activité de CRÉDIT AGRICOLE CIB FINANCIAL SOLUTIONS consiste à émettre des titres de créance afin de lever des liquidités pour financer l'activité du Groupe Crédit Agricole.

Du fait de la structure des transactions réalisées, CRÉDIT AGRICOLE CIB FINANCIAL SOLUTIONS est, dans le cadre de son activité, essentiellement soumis à un risque de crédit vis-à-vis de Crédit Agricole CIB, sa maison mère.

En effet, Crédit Agricole CIB garantit inconditionnellement le paiement immédiat de toutes les obligations et dettes dues par CRÉDIT AGRICOLE CIB FINANCIAL SOLUTIONS au titre des émissions.

En outre, les titres ainsi émis font l'objet d'une prise ferme par Crédit Agricole CIB et les fonds recueillis par CRÉDIT AGRICOLE CIB FINANCIAL SOLUTIONS sont systématiquement déposés auprès de Crédit Agricole CIB sous forme soit de prêts à terme, soit de dérivés accompagnés d'un échange de nominal.

Enfin, des produits dérivés tels que les swaps, sont systématiquement contractés par la Société avec Crédit Agricole CIB afin de couvrir économiquement les titres de créance et prêts.

Dans ce contexte, la société ne supporte, dans le cadre de son activité, ni de risque de liquidité et de trésorerie ni de risque net de marché et n'est soumis à aucun risque financier direct lié aux effets du changement climatique.

Il subsiste toutefois un risque de crédit. Ce risque de crédit correspond au risque que Crédit Agricole CIB qui est la seule contrepartie des opérations financières de CRÉDIT AGRICOLE CIB FINANCIAL SOLUTIONS, ne remplisse pas ses obligations au titre de ces opérations.

La probabilité que ce risque ne se réalise est considérée comme faible par CRÉDIT AGRICOLE CIB FINANCIAL SOLUTIONS. Toutefois en cas de réalisation, CRÉDIT AGRICOLE CIB FINANCIAL SOLUTIONS ne pourrait pas continuer son activité.

Risque de Mise en Résolution du Groupe Crédit Agricole CIB

CRÉDIT AGRICOLE CIB FINANCIAL SOLUTIONS pourrait subir des pertes si une procédure de résolution devait être engagée ou si la situation financière du Groupe se détériorait de manière significative.

Le cadre européen de résolution des crises bancaires a introduit un dispositif de prévention et de résolution des crises bancaires et doté les autorités de résolution européennes, dont le Conseil de résolution unique, de pouvoirs très étendus en vue de prendre toute mesure nécessaire dans le cadre de la résolution de tout ou partie d'un établissement de crédit ou du groupe auquel il appartient. De telles procédures sont ouvertes lorsque l'Autorité de résolution (selon les cas, l'ACPR ou le CRU) considère que :

- La défaillance de l'établissement ou du groupe auquel il appartient est avérée ou prévisible,
- Il n'existe aucune perspective raisonnable qu'une autre mesure empêche la défaillance dans des délais raisonnables,
- Une procédure de liquidation serait inadaptée pour préserver la stabilité financière. L'Autorité de résolution considère que la stratégie de point d'entrée unique est la plus appropriée s'agissant du

Groupe Crédit Agricole. En application de cette stratégie, Crédit Agricole S.A., en sa qualité d'organe central et de société mère de ses filiales, serait ce point d'entrée unique dans l'hypothèse d'une mise en résolution du Groupe Crédit Agricole. Dès lors que la défaillance du groupe est avérée ou prévisible et qu'il n'existe aucune perspective raisonnable qu'une autre mesure permette d'éviter une telle défaillance dans un délai raisonnable et/ ou que la situation du groupe requiert un soutien financier exceptionnel des pouvoirs publics, l'Autorité de résolution doit, avant d'ouvrir une procédure de résolution ou si y recourir est nécessaire pour préserver la viabilité du Groupe, procéder, après épuisement des réserves, à la réduction de la valeur nominale des instruments de fonds propres (les titres de capital que sont les actions, parts sociales, CCI et CCA, ainsi que les fonds propres additionnels de catégorie 1 et les fonds propres de catégorie 2) émis par les établissements concernés ou à la conversion de ces instruments de fonds propres (à l'exclusion des titres de capital) en titres de capital ou autres instruments.

Si besoin, l'Autorité de résolution pourrait aller au-delà et décider de mettre en œuvre l'outil de renflouement interne (bail-in) sur le reste des instruments de fonds propres (ainsi, décider de la dépréciation totale ou partielle de leur valeur nominale ou de leur conversion en titres de capital ou autres instruments) ainsi que sur des engagements éligibles émis par les établissements concernés du plus junior au plus senior, à l'exclusion de certaines catégories limitées de passifs, selon les modalités prévues par la loi et les dispositions contractuelles applicables.

En cas de mise en œuvre d'une procédure de résolution bancaire à l'échelle du Groupe Crédit Agricole, la garantie fournie par Crédit Agricole CIB à CRÉDIT AGRICOLE CIB FINANCIAL SOLUTIONS pourrait faire l'objet d'une telle mesure de renflouement interne (bail-in) et ne plus couvrir tout ou partie des engagements de CRÉDIT AGRICOLE CIB FINANCIAL SOLUTIONS.

L'Autorité de résolution peut également mettre en œuvre d'autres mesures de résolution, notamment : la cession totale ou partielle des activités d'un établissement concerné à un tiers ou à un établissement relais, la séparation des actifs de cet établissement et la modification des termes et conditions des instruments financiers émis par cet établissement (y compris la modification de leur maturité, du montant des intérêts payables et/ou une suspension temporaire de toute obligation de paiement au titre de ces instruments).

Risques liés à la dépendance à Crédit Agricole CIB

CRÉDIT AGRICOLE CIB FINANCIAL SOLUTIONS est dépendant de sa maison mère, Crédit Agricole CIB, dans l'exercice de son activité en raison notamment de :

- 1) La structure des transactions réalisées par CRÉDIT AGRICOLE CIB FINANCIAL SOLUTIONS qui nécessite :
 - La garantie de Crédit Agricole CIB,
 - La souscription des titres émis par CRÉDIT AGRICOLE CIB FINANCIAL SOLUTIONS par Crédit Agricole CIB,
 - Le dépôt des fonds levés Crédit Agricole CIB,
 - La couverture des risques de marché de CRÉDIT AGRICOLE CIB FINANCIAL SOLUTIONS par Crédit Agricole CIB,
- 2) La forte exposition financière de CRÉDIT AGRICOLE CIB FINANCIAL SOLUTIONS à Crédit Agricole CIB.

Du fait de cette forte dépendance, les facteurs de risque de Crédit Agricole CIB contenus dans le Document d'Enregistrement Universel 2023 de Crédit Agricole CIB et les évolutions significatives survenues au cours du premier semestre 2024 décrites dans l'Amendement au Document d'Enregistrement 2023 de CREDIT AGRICOLE CIB sont pertinents pour comprendre les principaux risques et incertitudes auxquels CRÉDIT AGRICOLE CIB FINANCIAL SOLUTIONS est confronté.

Pour faciliter la référence, la description des évolutions significatives de ces facteurs de risque survenues au cours du premier semestre 2024 décrite en pages 13 à 18 de l'Amendement au Document d'Enregistrement Universel 2023 de CREDIT AGRICOLE CIB (transmis à l'AMF et rendu public le 09/08/2024) est reproduite ci-après.

« 4.FACTEURS DE RISQUE »

Cette partie présente les évolutions significatives survenues au cours du premier semestre 2024 portant sur la partie Facteurs de risque du Document d'enregistrement universel (DEU) 2023 de Crédit Agricole CIB (p. 176 et suivantes). Ces évolutions apparaissent en caractères gras dans les paragraphes ci-dessous.

4.1 RISQUES DE CREDIT

A – Crédit Agricole CIB est exposé à un risque de crédit sur ses contreparties *corporates* & institutions financières

Crédit Agricole CIB est exposé au risque de crédit sur ses contreparties de type *corporates* ou institutions financières. Le risque de crédit affecte les comptes consolidés de Crédit Agricole CIB lorsqu'une contrepartie n'est pas en mesure d'honorer ses obligations et que la valeur comptable de ces obligations figurant dans les livres de la Banque est positive. Cette contrepartie peut être une banque, un établissement financier, une entreprise industrielle ou commerciale, un État ou des entités étatiques ou un fonds d'investissement. Le taux de défaut des contreparties pourrait augmenter par rapport aux taux récents relativement bas, Crédit Agricole CIB pourrait alors avoir à enregistrer des charges et provisions significatives pour créances douteuses ou irrécouvrables, ce qui affecterait sa rentabilité. Ces provisions sont comptabilisées dans son compte de résultat dans le poste « coût du risque ». Le niveau des provisions de Crédit Agricole CIB est établi en fonction de l'historique de pertes, du volume, du type et de la maturité de prêts accordés, de la conjoncture économique et d'autres facteurs liés au taux de recouvrement des divers types de prêts. Le coût du risque inclut à la fois les charges sur les encours en défaut (ECL *stage* 3 selon la norme IFRS 9) mais également des charges en cas de détérioration du profil de risque d'une contrepartie (ECL *stage* 1 et *stage* 2 en norme IFRS 9).

Sur les *corporates*, la qualité du crédit des emprunteurs pourrait être amenée à se détériorer de façon significative, principalement en raison d'une augmentation de l'incertitude économique et, dans certains secteurs, des risques liés aux politiques commerciales des grandes puissances économiques. Les risques pourraient être amplifiés par des pratiques récentes ayant consisté, pour les prêteurs, à réduire leur niveau de protection en termes de *covenants* bancaires inclus dans leur documentation de prêt, ce qui pourrait réduire leurs possibilités d'intervention précoce pour protéger les actifs sous-jacents et limiter le risque de non-paiement.

La reprise des secteurs liés au tourisme qui avaient été particulièrement touchés lors de la crise sanitaire se confirme, avec notamment, le net redressement du transport aérien qui, toutefois, pourrait se heurter encore à la volatilité du prix du pétrole et du dollar, à la hausse des taux d'intérêt, l'endettement des compagnies aériennes restant élevé, au risque de récession et aux troubles géopolitiques. Dans le secteur du *Shipping*, si la hausse des prix de l'énergie, l'inflation et les conflits dans le monde ont fragilisé la conjoncture pour le commerce international, les perspectives pour le transport maritime de marchandises restent satisfaisantes à court terme. Les valorisations des actifs sont impactées par la remontée des taux, essentiellement sur le portefeuille immobilier. Ce mouvement concerne toutes les typologies d'actifs du secteur de l'immobilier commercial avec des différences selon la classe d'actifs et la localisation. Le bureau est le plus impacté avec des disparités importantes selon la localisation des biens. Le secteur du commerce, après avoir souffert fortement avec la montée de l'e-commerce et le Covid, est plus épargné. Le résidentiel (Promotion) est affecté à plusieurs niveaux : hausse des coûts de construction et du prix du foncier, taux d'intérêts élevés réduisant le pouvoir d'achat immobilier des clients. L'effet dépressif sur la demande de cette réduction de pouvoir d'achat ainsi que la dégradation des anticipations fragilisent les prix de vente et ralentissent les rythmes de commercialisation.

Crédit Agricole CIB est exposé à de nombreuses institutions financières, y compris des courtiers, des banques commerciales, des banques d'investissement, des fonds communs de placement et de couverture ainsi que d'autres clients institutionnels, avec lesquels il conclut de manière habituelle des transactions. Nombre de ces opérations exposent Crédit Agricole CIB à un risque de crédit en cas de défaillance ou de difficultés financières de ces contreparties. En outre, le risque de crédit de Crédit Agricole CIB serait exacerbé si les actifs détenus en garantie par Crédit Agricole CIB ne pouvaient pas être cédés ou si leur prix ne permettait pas de couvrir l'intégralité de l'exposition de Crédit Agricole CIB au titre des prêts ou produits dérivés en défaut.

Au sein des acteurs financiers non bancaires (NBFIs), dans le domaine de *private equity* et assimilé, les conditions de marché moins favorables, auxquelles participe l'environnement de taux élevés, peuvent provoquer des problèmes de rendement et de sortie des actifs, ainsi qu'un emploi accru du levier sur les fonds.

Crédit Agricole CIB a recours à des méthodes d'atténuation du risque telles que la constitution de collatéral, l'obtention de garanties, la conclusion de contrats de dérivés de crédit et d'accords de compensation. Mais seule une partie du risque de crédit supporté par Crédit Agricole CIB est couverte par ces techniques.

La qualité moyenne du portefeuille reste bonne avec une part de notations *investment grade* de 88% au 30 juin 2024, stable par rapport au 31 décembre 2023.

Les actifs pondérés spécifiques au risque de crédit, hors titrisation (couvert par le point D) et hors souverain (couvert par le point E), s'élèvent à 80,3 milliards d'euros au 30 juin 2024, soit environ 55 % du total des actifs pondérés.

B - Toute concentration sectorielle ou individuelle significative pourrait impacter la situation financière de Crédit Agricole CIB.

Ce facteur de risque n'a pas fait l'objet de modification depuis le 31 décembre 2023 (cf. page 177 du DEU 2023 de Crédit Agricole CIB). Au 30 juin 2024, les quatre premières filières économiques de Crédit Agricole CIB étaient celles de la Banque, représentant un montant de 98 milliards d'euros ou 20,6% du montant total des expositions nettes de garantie export, les Autres activités financières (non bancaires) à hauteur de 38 milliards d'euros (8,1%), l'Électricité à hauteur de 33 milliards d'euros (7,0%) et le Pétrole et Gaz à hauteur de 31 milliards d'euros (6,6%).

C – Crédit Agricole CIB est soumis à un risque de contrepartie sur ses opérations de marché

Le risque de contrepartie sur opérations de marché est la manifestation du risque de crédit à l'occasion d'opérations de marché, d'investissements et/ou de règlements. Bien que Crédit Agricole CIB obtienne souvent du collatéral ou fasse usage de droits de compensation pour faire face à ces risques, ces techniques pourraient ne pas être suffisantes pour lui assurer une protection complète et Crédit Agricole CIB pourrait supporter des pertes en raison de la défaillance de contreparties significatives. L'environnement géopolitique et politique tendu crée en effet des chocs de marché qui pourraient impacter le risque de contrepartie.

Le montant de ce risque varie au cours du temps avec l'évolution des paramètres de marché affectant la valeur potentielle future des transactions concernées.

Les actifs pondérés spécifiques à ce risque s'élèvent à 21,5 milliards d'euros au 30 juin 2024.

D – Crédit Agricole CIB est exposé au risque de crédit lié aux opérations de titrisation

Ce facteur de risque n'a pas fait l'objet de modification depuis le 31 décembre 2023 (cf. page 177 du DEU 2023 de Crédit Agricole CIB). Au 30 juin 2024, les actifs pondérés spécifiques à ce risque s'élèvent à 8,3 milliards d'euros.

E – Crédit Agricole CIB est exposé aux risques Pays et Souverains

Du fait de son exposition à de nombreux pays sur tous les continents, Crédit Agricole CIB est exposé au risque pays lorsqu'une dégradation de l'environnement, de la situation économique, financière, politique ou sociale d'un pays affecte les activités de la Banque et la qualité des contreparties dans ce pays. Crédit Agricole CIB surveille le risque pays et en tient compte dans l'évaluation à la juste valeur et le coût du risque enregistré dans ses états financiers. Toutefois, un changement significatif de l'environnement politique ou macroéconomique, dans un ou plusieurs pays où il exerce, pourrait le contraindre à enregistrer des charges additionnelles ou à subir des pertes plus importantes que les montants déjà inscrits dans ses états financiers. Notamment, la tenue en 2024 d'élections nationales dans plusieurs pays majeurs pourrait créer ou renforcer les risques d'instabilité régionale ou mondiale. Enfin, Crédit Agricole CIB est exposé à des risques importants dans des pays non-membres de l'OCDE, qui sont sujets à des incertitudes telles que l'instabilité politique, l'imprévisibilité législative et fiscale, l'expropriation ainsi que d'autres risques moins présents dans des économies plus développées.

Les expositions de Crédit Agricole CIB se répartissent sur les principales zones géographiques suivantes : France, autres pays de l'Europe de l'Ouest et Amérique du Nord. Tous secteurs confondus, le montant des expositions de Crédit Agricole CIB sur ces trois zones est respectivement au 30 juin 2024 de 96 milliards, 150 milliards et 95 milliards d'euros ce qui représente respectivement 20%, 32% et 20% des expositions totales.

Par ailleurs, les engagements commerciaux dans les pays de *rating* interne *non investment grade* s'élèvent à 12% du total des expositions au 30 juin 2024.

Crédit Agricole CIB est également exposé au risque souverain au titre de ses engagements sur diverses contreparties souveraines (dans le cas où celles-ci feraient défaut ou seraient en incapacité de faire face à leurs obligations contractuelles). L'accroissement de la dette des États dans le contexte de la crise sanitaire a augmenté ce risque. Les actifs pondérés spécifiques à ce risque s'élèvent à 3,3 milliards d'euros au 30 juin 2024.

En Russie, depuis le début du conflit russo-ukrainien, le groupe Crédit Agricole CIB a cessé tout financement à des entreprises russes et toute activité commerciale dans le pays. Cependant, le Groupe est exposé directement et indirectement en Russie du fait des activités préalables au début du conflit.

Les expositions comptabilisées dans la filiale Crédit Agricole CIB AO (expositions *on-shore*) représentent l'équivalent de 0,1 milliard d'euros au 30 juin 2024 et sont stables par rapport au 31 décembre 2023. Les fonds propres de la filiale s'élèvent à environ 175 millions équivalent euros, dont environ 77 millions d'euros de capitaux propres, 82 millions d'euros en dettes subordonnées et 16 millions d'euros d'intérêts capitalisés ou courus au 30 juin 2024. Le résultat net au 30 juin 2024 est excédentaire d'environ +2 millions d'euros du fait de l'effet positif des taux d'intérêts élevés sur les revenus du capital, partiellement compensé par la réduction de plus de moitié des effectifs de l'entité réalisée sur la seconde moitié de l'année 2023.

Les expositions comptabilisées en dehors de Crédit Agricole CIB AO (expositions *off-shore*)¹ représentent l'équivalent de 1,0 milliard d'euros au 30 juin 2024 (dont 0,9 milliard d'euros enregistrés au bilan), en baisse de -0,2 milliard d'euros par rapport au 31 décembre 2023.

Le coût du risque relatif aux expositions russes sur le premier semestre 2024 représente une charge de 5,9 millions d'euros. Le montant total des provisions sur les expositions russes atteint 332 millions d'euros au 30 juin 2024.

L'exposition russe d'Indosuez Wealth Management représente l'équivalent de 131 millions d'euros au 30 juin 2024, en augmentation depuis le 31 décembre 2023 (équivalent de 113 millions d'euros).

Au total, ces expositions, de taille limitée, (0,2% du total des expositions de Crédit Agricole CIB au 30 juin 2024) continuent de faire l'objet d'une surveillance étroite.

¹) Engagements commerciaux de bilan et hors-bilan de la clientèle et des banques, nets des garanties des agences de crédits export, hors risque de variation.

4.2 RISQUES FINANCIERS

A – L'évolution des conditions des marchés financiers pourrait impacter les résultats de Crédit Agricole CIB

Ce facteur de risque n'a pas fait l'objet de modification depuis le 31 décembre 2023 (cf. page 178 du DEU 2023 de Crédit Agricole CIB). Les actifs pondérés spécifiques au risque de marché s'élèvent à 9,8 milliards d'euros au 30 juin 2024.

B – Crédit Agricole CIB est exposé au risque de disponibilité et de prix de la liquidité

Ce facteur de risque n'a pas fait l'objet de modification depuis le 31 décembre 2023 (cf. page 179 du DEU 2023 de Crédit Agricole CIB). Au 30 juin 2024, le Groupe affichait un ratio LCR moyen (*Liquidity Coverage Ratio* - ratio prudentiel destiné à assurer la résilience à court terme du profil de risque de liquidité), calculé sur les 12 derniers mois, de 119%, un niveau supérieur au plancher réglementaire de 100%. Les notations du Groupe selon Moody's, S&P Global *Ratings* et *Fitch Ratings* sont respectivement de Aa3 [perspective stable], A+ [perspective stable] et AA- [perspective stable] au 30 juin 2024.

C – Crédit Agricole CIB est exposé au risque de change

Ce facteur de risque n'a pas fait l'objet de modification depuis le 31 décembre 2023 (cf. page 179 du DEU 2023 de Crédit Agricole CIB). Les principales positions de change structurel brutes de Crédit Agricole CIB sont libellées en dollar américain, en devises liées à ce dernier – devises de pays du Moyen-Orient ainsi que certaines devises asiatiques pour l'essentiel – en livre sterling et en franc suisse.

D – Crédit Agricole CIB est exposé au risque de variation de valeur de son portefeuille titres

Ce facteur de risque n'a pas fait l'objet de modification depuis le 31 décembre 2023 (cf. page 179 du DEU 2023 de Crédit Agricole CIB). Au 30 juin 2024, l'encours brut des titres de créances détenus par Crédit Agricole CIB s'élevait à près de 43 milliards d'euros. Les dépréciations et provisions cumulées et ajustements négatifs de la juste valeur dus au risque de crédit étaient de 42 millions d'euros.

E – Crédit Agricole CIB est exposé à certaines variations de taux d'intérêt

Ce facteur de risque n'a pas fait l'objet de modification depuis le 31 décembre 2023 (cf. pages 179 et 180 du DEU 2023 de Crédit Agricole CIB).

Analyse en valeur économique

À fin décembre 2023, en cas de baisse des taux d'intérêt dans les principales zones où Crédit Agricole CIB est exposé², la valeur économique³ de son *Banking Book* serait positivement affectée à hauteur de 0,7 milliard d'euros ; à l'inverse, elle serait négativement affectée à hauteur de -1,2 milliard d'euros en cas de hausse des taux d'intérêt. Ces impacts sont calculés sur la base d'un bilan en extinction sur les 30 prochaines années, c'est-à-dire sans tenir compte de la production future, et n'intègrent donc pas l'impact dynamique éventuel d'une variation des positions au bilan. La durée d'écoulement moyenne des dépôts sans maturité contractuelle (dépôts à vue et livrets d'épargne) hors institutions financières est plafonnée à cinq ans ; le bilan retenu exclut les fonds propres et les participations conformément aux dispositions réglementaires relatives au risque de taux (*Supervisory Outlier Test* ou test des valeurs extrêmes).

Analyse en marge nette d'intérêts

Les chiffres de sensibilité du produit net d'intérêts ci-dessous sont calculés suivant les hypothèses définies par l'EBA avec d'une part un coefficient de transmission⁴ (ou *pass-through rate*) de 100 %, soit une répercussion immédiate de la variation des taux d'intérêt aux actifs et passifs (pour l'ensemble des instruments à taux variable déjà au bilan, et seulement pour les nouvelles opérations s'agissant des instruments à taux fixe) et d'autre part avec un maintien des dépôts à vue sans rémunération à leur niveau actuel ; dans les faits, la variation de la marge nette d'intérêt se matérialiserait plus progressivement que le laissent supposer les résultats présentés ci-dessous.

Avec un coefficient de transmission de 100 % appliqué aux différents postes du bilan, les sensibilités seraient sur l'année 1, l'année 2 et l'année 3 de respectivement +113 millions d'euros, +10 millions d'euros et -59 millions d'euros pour un scénario de choc parallèle baissier et de +47 millions d'euros, +77 millions d'euros et +89 millions d'euros pour un scénario de choc parallèle haussier.

F – Toute variation significative dans la valeur des participations pourrait impacter les résultats de Crédit Agricole CIB

²) Les chocs de taux d'intérêt retenus correspondent pour l'analyse en valeur économique aux scénarios réglementaires, à savoir +/- 200 pb en zone euro, aux États-Unis et au Japon et +/- 100 pb en Suisse, et pour l'analyse en marge nette d'intérêts à un choc uniforme de +/- 50 pb.

³) Valeur actuelle nette du bilan actuel duquel la valeur des fonds propres et des immobilisations est exclue.

⁴) Le coefficient de transmission est la sensibilité des taux à la clientèle à une variation des taux de marché.

Ce facteur de risque n'a pas fait l'objet de modification depuis le 31 décembre 2023 (cf. page 180 du DEU 2023 de Crédit Agricole CIB). Au 31 décembre 2023, la valeur d'inventaire des titres de participation de Crédit Agricole CIB s'élevait à environ 0,3 milliard d'euros, notamment sur Crédit Agricole *Egypt*.

4.3 RISQUES OPERATIONNELS

Les actifs pondérés spécifiques à ces risques s'élèvent à 23,6 milliards d'euros au 30 juin 2024.

A – Crédit Agricole CIB est exposé aux risques de non-conformité et aux risques juridiques

a) Crédit Agricole CIB est exposé au risque de fraude

Ce facteur de risque n'a pas fait l'objet de modification depuis le 31 décembre 2023 (cf. page 180 du DEU 2023 de Crédit Agricole CIB)

b) Crédit Agricole CIB est exposé au risque de payer des dommages-intérêts ou des amendes élevés, risque résultant de procédures judiciaires, arbitrales ou administratives qui pourraient être engagées à son encontre

Ce facteur de risque n'a pas fait l'objet de modification depuis le 31 décembre 2023 (cf. pages 180 et 181 du DEU 2023 de Crédit Agricole CIB).

B – Crédit Agricole CIB est exposé à d'autres risques opérationnels dont les risques de Sécurité des Systèmes d'Information

Ce facteur de risque n'a pas fait l'objet de modification depuis le 31 décembre 2023 (cf. page 181 du DEU 2023 de Crédit Agricole CIB).

4.4 RISQUE BUSINESS

A - Des conditions économiques et financières défavorables pourraient exposer Crédit Agricole CIB à un risque systémique qui impacterait ses activités et sa situation financière

Dans l'exercice de ses activités, Crédit Agricole CIB est spécifiquement exposé de manière significative à l'évolution des marchés financiers et, plus généralement, à l'évolution de la conjoncture économique en France, en Europe et dans le reste du monde. Au cours de l'exercice clos le 31 décembre 2023, 36% du produit net bancaire de Crédit Agricole CIB a été réalisé en France, 30% dans le reste de l'Europe et 34% dans le reste du monde. Les effets de la politique monétaire et de la hausse des taux d'intérêt ne se sont pas encore pleinement matérialisés et pourraient continuer à affecter plus sévèrement l'activité de la clientèle et la qualité des actifs. De plus, l'inflation pourrait régresser moins vite qu'attendu voire repartir à la hausse en fonction des aspects suivants :

- Les évolutions géopolitiques, en particulier la guerre en Ukraine dont l'évolution reste très incertaine, le conflit au Proche-Orient et sa possible extension, ou encore les tensions sino-américaines, font peser des risques sur l'économie mondiale, en particulier sur le commerce mondial et sur les chaînes d'approvisionnement, et en conséquence sur les prix, notamment de certaines matières premières ou de certains composants clés.
- Parmi les nombreuses élections qui se tiennent à travers le monde en 2024, les élections américaines en novembre 2024 paraissent décisives et sont susceptibles de bouleverser les équilibres géopolitiques et économiques mondiaux.
- La reprise économique en Chine, après la levée des restrictions sanitaires fin 2022, a été décevante, le pays peinant à sortir de la grave crise immobilière qu'il subit et à rétablir la confiance des ménages et des investisseurs, malgré des mesures de soutien. La santé de l'économie chinoise interroge et une dégradation supplémentaire de son économie aurait des conséquences négatives sur l'ensemble de l'économie mondiale.
- La crise du Covid puis la guerre en Ukraine ont mis clairement au jour des enjeux majeurs de souveraineté, de préservation des secteurs stratégiques et de la protection des approvisionnements-clés, afin de ne pas dépendre d'une puissance hostile ou d'un seul fournisseur. Combinées à l'accélération des enjeux de la transition climatique, les évolutions des stratégies industrielles des pays entraînent une reconfiguration économique des chaînes de valeur mondiales et donnent lieu à des formes de protectionnisme, à l'instar de l'*Inflation Reduction Act* américain. Ces mouvements sont susceptibles d'entraîner des tensions supplémentaires sur les prix et de déstabiliser les filières économiques et les acteurs concernés.
- Les volontés hégémoniques des grandes puissances entraînent des tensions géopolitiques et commerciales. Les équilibres géopolitiques mondiaux évoluent rapidement et la recomposition géopolitique est à l'œuvre sans que l'on puisse en anticiper les contours précis. En particulier, l'intensification des tensions entre les États-Unis et la Chine et leur volonté de découplage économique, notamment dans les secteurs technologiques, peuvent donner lieu à de multiples scénarios et activer de nombreux risques : guerre et sanctions commerciales, tensions militaires, autour de Taïwan et en mer de Chine méridionale, etc.
- Une inflation plus élevée pourrait conduire les banques centrales à renforcer ou à maintenir plus durablement des politiques monétaires restrictives et donc mener à des niveaux de taux d'intérêt plus durablement élevés. Cela viendrait amputer davantage le pouvoir d'achat des ménages et détériorer la situation des entreprises.
- Les défaillances d'entreprises, qui ont connu une forte baisse en 2020, sans rapport avec le contexte macroéconomique en raison des soutiens publics massifs, se normalisent progressivement mais pourraient voir ainsi leur nombre augmenter plus rapidement qu'anticipé, entraînant également une hausse du taux de chômage. Le secteur immobilier en particulier est fortement impacté par la

hausse des taux d'intérêt et un arrêt de la baisse ou une hausse des taux d'intérêt des crédits immobiliers serait dommageable au secteur.

- La hausse rapide des taux d'intérêt ou un niveau persistant de taux élevés peut mettre en difficulté certains acteurs économiques importants, en particulier les plus endettés. Des difficultés à rembourser ces dettes peuvent causer un choc significatif sur les marchés et avoir des impacts systémiques. Dans un contexte fragilisé par des chocs majeurs et plus difficilement lisible, de tels événements liés aux difficultés d'acteurs significatifs sont potentiellement dommageables à la santé financière de Crédit Agricole CIB selon son exposition et les répercussions systémiques du choc.
- Le contexte politique et géopolitique, plus conflictuel et tendu, induit une incertitude plus forte et augmente le niveau global de risque. Cela peut conduire, en cas de hausse de tensions ou de matérialisation de risques latents, à des mouvements de marché importants et peser sur les économies.
- Les conditions climatiques peuvent impacter également le commerce mondial et les approvisionnements. Des événements climatiques tels que sécheresse, incendies, inondations ou un hiver difficile, peuvent entraîner de nouvelles tensions sur les prix.
- En France, peut également s'opérer une baisse de confiance sensible dans le cas d'une dégradation plus marquée du contexte social qui conduirait les ménages à moins consommer et à épargner par précaution et les entreprises à retarder leurs investissements, ce qui serait dommageable à la croissance et à la qualité d'une dette privée qui a davantage progressé que dans le reste de l'Europe. Une crise politique et sociale, notamment à la suite de la recomposition de l'Assemblée nationale consécutive aux élections législatives anticipées de juin 2024, dans un contexte de croissance faible et d'endettement public élevé, aurait un impact négatif sur la confiance des investisseurs et pourrait provoquer une hausse supplémentaire des taux d'intérêt et des coûts de refinancement de l'État, des entreprises et des banques. Cela entraînerait également des pertes sur les portefeuilles souverains des banques et des assureurs.

Quelle que soit sa cause, la détérioration des conditions économiques et financières pourrait avoir une ou plusieurs des conséquences suivantes sur les activités de Crédit Agricole CIB, ses résultats et sa situation financière :

- un contexte économique défavorable pourrait affecter les activités et les opérations des clients de Crédit Agricole CIB, ce qui pourrait réduire ses revenus et accroître le taux de défaut sur les emprunts et autres créances clients, générant des charges additionnelles en coût du risque pour Crédit Agricole CIB ;
- une baisse des cours des titres obligataires, actions et matières premières pourrait impacter une part importante des activités de Crédit Agricole CIB ;
- les politiques macroéconomiques adoptées en réponse aux conditions économiques, réelles ou anticipées, pourraient avoir des effets imprévus et potentiellement des conséquences sur les paramètres de marché tels que les taux d'intérêt et les taux de change, lesquels pourraient à leur tour impacter les activités de Crédit Agricole CIB les plus exposées au risque de marché ;
- la perception favorable de la conjoncture économique, globale ou sectorielle, pourrait favoriser la constitution de bulles spéculatives, ce qui pourrait, en conséquence, exacerber l'impact des corrections qui pourraient intervenir si la conjoncture se détériorait ;
- une perturbation économique significative (à l'image de la crise financière de 2008, de la crise de la dette souveraine en Europe en 2011 ou de la crise Covid en 2020) pourrait avoir un impact significatif sur toutes les activités de Crédit Agricole CIB, en particulier si la perturbation était caractérisée par une absence de liquidité sur les marchés, qui rendrait difficile la cession de certaines catégories d'actifs à leur valeur de marché estimée, voire empêcherait toute cession ;
- plus globalement, des événements de nature géopolitique ou politique peuvent survenir et faire évoluer plus ou moins brutalement la relation entre les États, ainsi que l'organisation de l'économie mondiale, d'une façon telle que cela peut impacter fortement les activités de la Banque, à court ou à long terme. Les risques géopolitiques majeurs peuvent avoir des impacts macro-économiques importants sur les pays, les secteurs, les chaînes de valeur et les entreprises. Par exemple, les incertitudes liées au dénouement de la guerre en Ukraine ou l'extension du conflit au Proche-Orient ou encore l'intensification des tensions entre les États-Unis et la Chine peuvent donner lieu à de multiples scénarios et activer de nombreux risques.

Ainsi, les secteurs économiques sur lesquels Crédit Agricole CIB intervient sont «sensibles» au contexte géopolitique, à l'inflation et aux taux d'intérêt : le secteur maritime (notamment les vraquiers, tankers et porte-conteneurs) qui représente 2,5% des expositions de Crédit Agricole CIB, l'aéronautique (en particulier les compagnies aériennes) qui représente 3,3% des expositions, l'immobilier (et notamment les bureaux et la promotion immobilière) représentant 4,8% des expositions, le BTP représentant 2,1% des expositions et la Production & Distribution de biens de consommation qui représente 2,8% des expositions de Crédit Agricole CIB au 30 juin 2024.

Cependant, la diversification des activités de Crédit Agricole CIB reste un atout majeur, tant en termes de secteurs, de métiers que de géographies.

Il est difficile d'anticiper le repli de la conjoncture économique ou des marchés financiers et de déterminer quels marchés seraient les plus touchés. Si la conjoncture économique ou les conditions de marché en France ou ailleurs en Europe, ou les marchés financiers dans leur globalité, venaient à se détériorer ou devenaient plus volatils de manière significative, les opérations de Crédit Agricole CIB pourraient être perturbées et ses activités, ses résultats et sa situation financière pourraient en conséquence subir un impact défavorable significatif.

B - Des évolutions législatives et réglementaires défavorables pourraient exposer Crédit Agricole CIB à un risque systémique qui affecterait la conduite de ses activités et ses résultats

Crédit Agricole CIB est soumis à une réglementation importante et à de nombreux régimes de surveillance dans les juridictions où Crédit Agricole CIB exerce ses activités.

Cette réglementation couvre notamment, à titre d'illustration :

- les exigences réglementaires et prudentielles applicables aux établissements de crédit, en ce compris les règles prudentielles en matière d'adéquation et d'exigences minimales de fonds propres et de liquidité, de diversification des risques, de gouvernance, de

restriction en termes de prises de participations et de rémunérations telles que définies notamment, sans limitation, par (i) le Règlement (UE) n° 575/2013 du Parlement européen et du Conseil du 26 juin 2013 concernant les exigences prudentielles applicables aux établissements de crédit et aux entreprises d'investissement (tel que modifié ou complété à tout moment) et (ii) la Directive 2013/36/UE du Parlement européen et du Conseil du 26 juin 2013 concernant l'accès à l'activité des établissements de crédit et la surveillance prudentielle des établissements de crédit et des entreprises d'investissement (telle que modifiée ou complétée à tout moment) telle que transposée en droit français («CRR» et «CRD»);

- les règles applicables au redressement et à la résolution bancaire telles que définies notamment, sans limitation, par (i) la Directive 2014/59/UE du Parlement européen et du Conseil du 15 mai 2014 établissant un cadre pour le redressement et la résolution des établissements de crédit et des entreprises d'investissement (telle que modifiée ou complétée à tout moment) telle que transposée en droit français (la «BRRD») et (ii) le Règlement (UE) n° 806/2014 du Parlement européen et du Conseil du 15 juillet 2014 établissant des règles et une procédure uniforme pour la résolution des établissements de crédit et certaines entreprises d'investissement dans le cadre d'un mécanisme de résolution unique et d'un Fonds de résolution bancaire unique (tel que modifié ou complété à tout moment);
- les réglementations applicables aux instruments financiers (en ce compris les obligations et autres titres émis par Crédit Agricole CIB), ainsi que les règles relatives à l'information financière, à la divulgation d'informations et aux abus de marché (Règlement (UE) n° 596/2014 du Parlement européen et du Conseil du 16 avril 2014 sur les abus de marché «MAR») qui accroît notamment les obligations de Crédit Agricole CIB en matière de transparence et de reporting;
- les politiques monétaires, de liquidité et de taux d'intérêt et autres politiques des banques centrales et des autorités de régulation;
- les réglementations encadrant certains types de transactions et d'investissements, tels que les instruments dérivés et opérations de financement sur titres et les fonds monétaires (Règlement (UE) n° 648/2012 du Parlement européen et du Conseil du 4 juillet 2012 sur les produits dérivés de gré à gré, les contreparties centrales et les référentiels centraux «EMIR»);
- les réglementations des infrastructures de marché, telles que les plateformes de négociation, les contreparties centrales, les dépositaires centraux et les systèmes de règlement-livraison de titres;
- la législation fiscale et comptable, ainsi que les règles et procédures relatives au contrôle interne, à la lutte anti-blanchiment et au financement du terrorisme, à la gestion des risques et à la conformité.

En outre Crédit Agricole CIB est placé sous la surveillance de la BCE et contribue au plan de redressement Groupe Crédit Agricole soumis chaque année à la BCE conformément à la réglementation applicable.

Le non-respect de ces réglementations pourrait avoir des conséquences importantes pour Crédit Agricole CIB : un niveau élevé d'intervention des autorités réglementaires ainsi que des amendes, des sanctions internationales, des blâmes publics, des atteintes portées à la réputation, une suspension forcée des opérations ou, dans des cas extrêmes, le retrait de l'autorisation d'exploitation. Par ailleurs, des contraintes réglementaires pourraient limiter de manière importante la capacité de Crédit Agricole CIB à développer ses activités ou à poursuivre certaines de ses activités.

Par ailleurs, des mesures législatives et réglementaires entrées en vigueur ces dernières années pourraient être adoptées ou modifiées en vue d'introduire ou de renforcer un certain nombre de changements, dont certains permanents, dans l'environnement financier global. Même si ces nouvelles mesures visent à prévenir la survenance d'une nouvelle crise financière mondiale, elles ont modifié de manière significative, et sont susceptibles de continuer à modifier, l'environnement dans lequel Crédit Agricole CIB et d'autres institutions financières opèrent. À ce titre, ces mesures qui ont été ou qui pourraient être adoptées à l'avenir incluent un renforcement des exigences de fonds propres et de liquidité (notamment pour les grandes institutions internationales et les groupes tels que Crédit Agricole S.A.), des taxes sur les transactions financières, des plafonds ou taxes sur les rémunérations des salariés dépassant certains niveaux déterminés, des limites imposées aux banques commerciales concernant les types d'activités qu'elles sont autorisées à exercer (interdiction ou limitation des activités de *trading* pour compte propre, des investissements et participations dans des fonds de capital-investissement et des *hedge funds*), l'obligation de circonscrire certaines activités, des restrictions sur les types d'entités autorisées à réaliser des opérations de *swap*, certains types d'activités ou de produits financiers tels que les produits dérivés, la mise en place d'une procédure de dépréciation ou de conversion obligatoire de certains instruments de dette en titres de capital en cas de procédure de résolution, et plus généralement des dispositifs renforcés de redressement et de résolution, de nouvelles méthodologies de pondération des risques, des tests de résistance périodiques et le renforcement des pouvoirs des autorités de supervision, de nouvelles règles de gestion des risques environnementaux, sociétaux et de gouvernance (ESG) et de nouvelles règles en matière de divulgation d'informations en lien notamment avec les exigences de durabilité. Certaines des nouvelles mesures adoptées après la crise financière seront ainsi prochainement modifiées, affectant la prévisibilité des régimes réglementaires auxquels Crédit Agricole CIB est soumis.

En conséquence de certaines de ces mesures, Crédit Agricole CIB a été contraint de réduire la taille de certaines de ses activités afin de se conformer aux nouvelles exigences créées par ces dernières. Ces mesures ont également accru les coûts de mise en conformité et il est probable qu'elles continueront de le faire. En outre, certaines de ces mesures pourraient accroître de manière importante les coûts

de financement de Crédit Agricole CIB, notamment en obligeant Crédit Agricole CIB à augmenter la part de son financement constituée de capital et de dettes subordonnées, dont les coûts sont plus élevés que ceux des titres de dette senior.

Les mesures relatives au secteur bancaire et financier au sein duquel Crédit Agricole CIB opère pourraient à nouveau être modifiées, élargies ou renforcées, et de nouvelles mesures pourraient être mises en place, affectant encore davantage la prévisibilité des régimes réglementaires auxquels Crédit Agricole CIB est soumis et nécessitant une mise en œuvre rapide susceptible de mobiliser d'importantes ressources au sein de Crédit Agricole CIB.

Par ailleurs, l'environnement politique global a évolué de manière défavorable pour les banques et le secteur financier, ce qui s'est traduit par une forte pression politique pesant sur les organes législatifs et réglementaires favorisant l'adoption de mesures réglementaires renforcées, bien que celles-ci puissent également impacter le financement de l'économie et d'autres activités économiques.

Étant donné l'incertitude persistante liée aux nouvelles mesures législatives et réglementaires dont l'ampleur et la portée sont largement imprévisibles, il est impossible de prévoir leur impact réel sur Crédit Agricole CIB, mais celui-ci pourrait être très important.

C- Crédit Agricole CIB pourrait ne pas être en mesure d'atteindre les objectifs fixés dans son plan à moyen terme, l'exposant à un risque stratégique

Ce facteur de risque n'a pas fait l'objet de modification depuis le 31 décembre 2023 (cf. page 184 du DEU 2023 de Crédit Agricole CIB).

4.5 RISQUES CLIMATIQUES ET ENVIRONNEMENTAUX

Crédit Agricole CIB est exposé aux risques induits par les changements climatiques et environnementaux.

Ce facteur de risque n'a pas fait l'objet de modification depuis le 31 décembre 2023 (cf. page 184 du DEU 2023 de Crédit Agricole CIB).

4.6 RISQUES LIÉS À LA STRUCTURE DU GROUPE CRÉDIT AGRICOLE

Ce facteur de risque n'a pas fait l'objet de modification depuis le 31 décembre 2023 (cf. pages 185 et 186 du DEU 2023 de Crédit Agricole CIB). »

2. GESTION DES RISQUES

La gestion opérationnelle, incluant la gestion des risques de CRÉDIT AGRICOLE CIB FINANCIAL SOLUTIONS, suit les méthodologies édictées au niveau du groupe Crédit Agricole CIB.

Les principes, méthodologies et dispositif de gestion du risque de Crédit Agricole CIB sont décrits de manière détaillée au sein du Document d'Enregistrement Universel de Crédit Agricole CIB tels que mis à jour par l'Amendement au Document d'Enregistrement 2023 de CREDIT AGRICOLE CIB.

Pour faciliter la référence, La description de la gestion des risques et les principales évolutions constatées sur le premier semestre 2024 décrite en pages 19 à 27 de l'Amendement au Document d'Enregistrement Universel 2023 de CREDIT AGRICOLE CIB (transmis à l'AMF et rendu public le 09/08/2024) sont reproduits ci-après.

« 5.GESTION DES RISQUES

Les principales catégories de risques auxquelles le groupe Crédit Agricole CIB est exposé sont :

- les risques de crédit ;
- les risques financiers ;
- les risques opérationnels, dont font partie les risques juridiques ainsi que les risques de non-conformité.

L'organisation, les principes et outils de gestion et de surveillance de ces risques sont décrits de manière détaillée au sein du Document d'enregistrement universel 2023, dans le chapitre consacré à la gestion des risques (pages 187 à 229).

La description de ces risques et les principales évolutions constatées sur le premier semestre 2024 sont présentées ci-dessous, à l'exception des risques souverains dont les évolutions sont présentées dans la note 3.2 des annexes aux états financiers.

5.1 RISQUES DE CREDIT

Les principes, méthodologies et dispositif de gestion du risque de crédit sont décrits de manière détaillée au sein du Document d'enregistrement universel 2023, de la page 203 à 213.

Concentrations

Ventilation des risques de contrepartie par zone géographique (y compris les contreparties bancaires)

La ventilation par zone géographique des crédits accordés par le groupe Crédit Agricole CIB (nets de garanties crédit export, hors UBAF) au 30 juin 2024 (soit 474 milliards d'euros contre 457 milliards d'euros au 31 décembre 2023) se répartit comme suit :

Répartition en %	30.06.2024	31.12.2023
Autres pays d'Europe de l'Ouest	31,56%	31,06%
France	20,30%	20,62%
Amérique du nord	20,05%	19,38%
Japon	11,91%	11,54%
Asie (hors Japon)	9,48%	10,17%
Afrique et Moyen-Orient	3,69%	3,81%
Amérique Latine	2,19%	2,25%
Autres pays d'Europe	0,82%	1,17%
Autres et supranationaux	0,00%	0,01%

Source : risques (hors UBAF, engagements commerciaux de bilan et de hors bilan de la clientèle et des banques, nets de garanties crédit export).

Ventilation des risques par filière économique (y compris les contreparties bancaires)

Au 30 juin 2024, les crédits accordés par le groupe Crédit Agricole CIB, nets de garanties crédit export (hors UBAF) s'élevaient à 474 milliards d'euros (495 milliards d'euros bruts) contre 457 milliards d'euros à fin 2023.

Leur ventilation par filière économique se répartit comme suit :

Répartition en %	30.06.2024	31.12.2023
Banque	20,59%	19,84%
Divers	14,42%	14,75%
Dont Titrisations	8,19%	8,23%
Autres activités financières (non bancaires)	8,10%	8,33%
Électricité	6,96%	6,80%
Pétrole et Gaz	6,60%	7,05%
Immobilier	4,67%	4,82%
Télécom	4,35%	4,09%
Aéronautique/Aérospatial	3,34%	3,60%
Industrie lourde	3,33%	3,33%
Autres industries	3,18%	2,95%
Automobile	2,95%	2,95%
Autres Transports	2,85%	2,83%
Production & Distribution de biens de consommation	2,84%	2,66%
Maritime	2,51%	2,70%
Assurance	2,42%	2,26%
Informatique/Technologies	2,32%	2,68%

BTP	2,08%	1,97%
Agroalimentaire	1,82%	1,57%
Santé/Pharmacie	1,68%	1,78%
Tourisme/Hôtels/Restauration	0,94%	0,98%
Services non marchands/ Secteur public/Collectivité	0,86%	0,89%
Média/Édition	0,51%	0,41%
Utilities	0,40%	0,43%
Bois/Papier/Emballage	0,30%	0,32%
Total	100,00%	100,00%

Source : risques (hors UBAF, engagements commerciaux de bilan et de hors bilan de la clientèle et des banques, nets de garanties crédit export).

Coût du risque

Le coût du risque de Crédit Agricole CIB et ses principaux mouvements sont présentés en note 4.9 « Coût du risque » des états financiers consolidés (cf. Chapitre 2 du présent Amendement).

Application de la norme IFRS 9

Les principes utilisés pour le calcul des pertes de crédit attendues (*Expected Credit loss* - ECL) sont décrits dans les principes et méthodes comptables (cf. note 3.1 « Risque de crédit » du Chapitre 6 du Document d'enregistrement universel 2023) qui précisent en particulier les données d'entrée, les hypothèses et techniques d'estimation utilisées.

Afin d'évaluer les pertes de crédit attendues sur les 12 mois à venir d'une part, sur toute la durée de vie d'autre part, ou encore pour déterminer si le risque de crédit des instruments financiers a augmenté de façon significative depuis la comptabilisation initiale, le Groupe Crédit Agricole s'appuie essentiellement sur les données utilisées dans le cadre du dispositif mis en œuvre pour les calculs réglementaires (dispositif de notation interne, évaluation des facteurs de réduction des risques et des pertes en cas de défaut).

Les informations macro-économiques prospectives (*Forward Looking*) sont prises en compte lors de l'estimation de la perte attendue avec deux niveaux distincts : le *Forward Looking central* permettant d'assurer une homogénéité de la vision macro-économique pour l'ensemble des entités du Groupe Crédit Agricole et le *Forward Looking local* qui permet d'ajuster les paramètres du scénario central pour tenir compte des spécificités locales de Crédit Agricole CIB.

Pour la construction du « *Forward Looking central* », le Groupe s'appuie sur quatre scénarios macroéconomiques prospectifs établis par le Département des études économiques (ECO) de Crédit Agricole S.A. qui sont pondérés en fonction de leur probabilité d'occurrence anticipée. Le scénario de base qui est fondé sur les hypothèses budgétaires est complété par trois autres scénarios (adverse, modéré et favorable). Les modèles quantitatifs permettant d'évaluer l'impact des données macro-économiques sur l'évolution des ECL sont également utilisés dans les stress tests internes et réglementaires.

Les variables économiques actualisées trimestriellement contiennent les facteurs ayant un effet sur les principaux portefeuilles du Groupe (exemple : évolution du PIB France et pays de la zone euro, taux de chômage France et Italie, investissement des ménages, prix du pétrole, etc.).

Les perspectives économiques et les scénarios utilisés pour le calcul des ECL sont examinés trimestriellement par le Comité de coordination IFRS 9 qui regroupe les principales entités du Groupe ainsi que les Directions de Crédit Agricole S.A. impliquées dans le processus IFRS 9.

Le scénario central utilisé dans les modèles de prévisions du « *Forward Looking central* » du Groupe et de ses entités peut être résumé de la manière suivante :

Le scénario macroéconomique central de 2024 prévoit une baisse progressive de l'inflation, qui reviendrait à des niveaux conventionnels en 2025 (2% à 2,5%). Cela s'accompagne par une baisse des taux qui contribue à soutenir la croissance en zone euro (faible en 2024 puis à 1,5% en 2025). Le chômage reste quant à lui à des niveaux plutôt faibles à environ 6,5% en 2024 et 2025. A noter que la dynamique est globalement similaire aux États-Unis.

Une autre tendance se dégage du scénario macroéconomique et concerne les prix de l'immobilier commercial (bureaux et commerces). Ces derniers connaîtraient une baisse continue des valorisations en 2024 et 2025 (jusqu'à -7% selon les zones géographiques et la nature des actifs).

Évolution des ECL

L'évolution de la structure des encours et des ECL au cours de la période est détaillée dans la note 3 « Risque de crédit » des états financiers (cf. Chapitre 2 du présent Amendement).

5.2 RISQUES FINANCIERS

RISQUES DE MARCHÉ

Les dispositifs de gestion et la méthodologie de mesure et d'encadrement des risques de marché sont précisés pages 214 à 220 du Document d'enregistrement universel 2023.

METHODOLOGIE DE MESURE ET D'ENCADREMENT DES RISQUES DE MARCHÉ

Les méthodologies de mesure de la VaR n'ont pas fait l'objet d'évolution significative au cours du premier semestre 2024.

EXPOSITION (MESURE DE LA VALUE AT RISK (VAR))

➤ Mesure de la VaR réglementaire de Crédit Agricole CIB au cours du 1^{er} semestre 2024

En millions d'euros	Premier semestre 2024				31.12.2023
	Fin de période	Minimum	Moyenne	Maximum	
Total VaR	11	8	11	17	11
Effet de compensation	(9)	(5)	(9)	(12)	(8)
VaR Taux	5	5	6	9	7
VaR Action	5	3	4	5	4
VaR Change	5	3	4	7	3
VaR Commodities	0	0	0	0	0
VaR Crédit	4	4	5	7	5

ÉVOLUTION JOURNALIERE DE LA VAR DE CREDIT AGRICOLE CIB

➤ VaR réglementaire de Crédit Agricole CIB au cours du 1^{er} semestre 2024 (en millions d'euros)

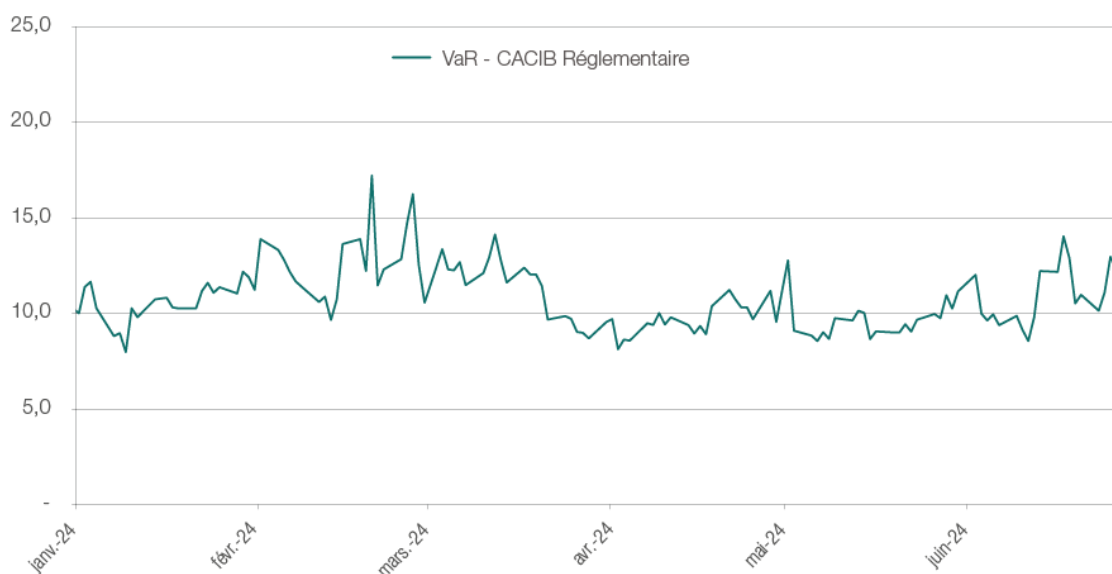

La VaR réglementaire à la fin du premier semestre 2024 s'élève à 11 millions d'euros.

Durant le premier semestre 2024 la VaR réglementaire de Crédit Agricole CIB évolue dans une fourchette plus étroite qu'au cours de l'année 2023, le maximum a été atteint à 17 millions d'euros le 21 février 2024 et le minimum le 10 janvier 2024 à 8 millions d'euros.

La dynamique de la VaR réglementaire au cours de la période reste notamment influencée par les activités de crédit et de taux, avec la sortie de scénarios de chocs des deux dernières crises ⁵, ainsi que les effets de compensation entre les différentes activités.

La moyenne sur le semestre de la VaR réglementaire est à 11 millions d'euros, en baisse par rapport à sa moyenne de l'année 2023 à 16 millions d'euros.

BACKTESTING DE LA VaR

➤ Backtesting de la VaR réglementaire de Crédit Agricole CIB au 30 juin 2024 (en millions d'euros – état Pilier 3 - MR4)

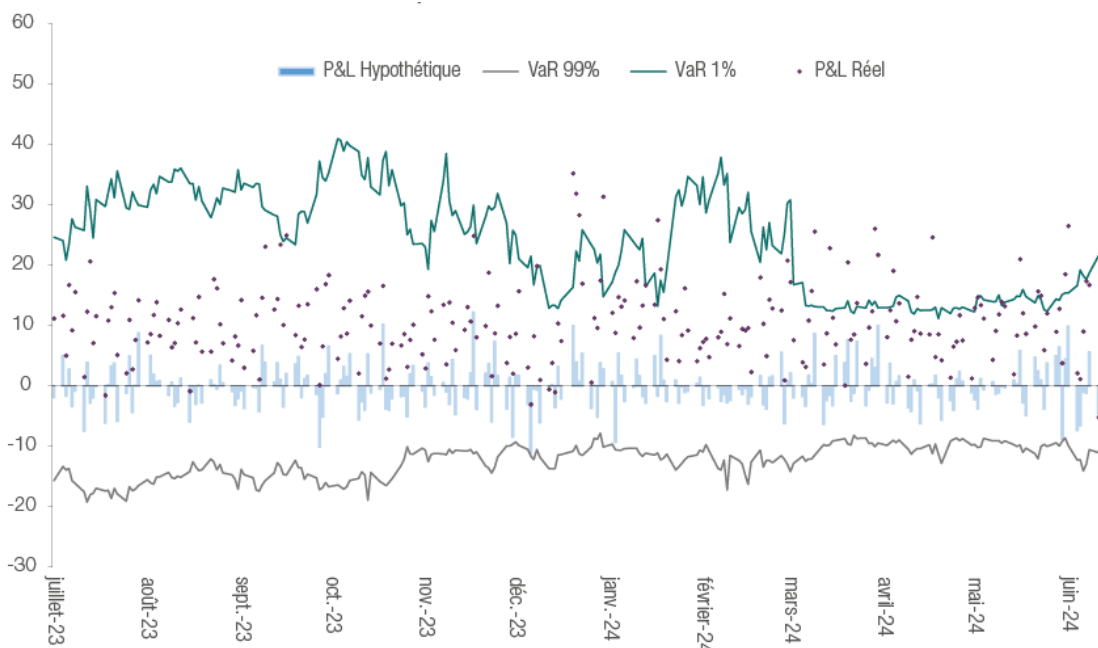

À fin juin 2024, on ne relève aucune exception de *Backtesting* de la VaR sur un an glissant. Pour rappel, une exception correspond à une perte sur le P&L hypothétique (résultat quotidien retraité des réserves d'incertitudes et des nouvelles transactions) supérieure à la VaR.

ÉVOLUTION DE LA VAR RÉGLEMENTAIRE STRESSÉE SUR LE PREMIER SEMESTRE 2024

Conformément aux exigences du régulateur, la SVaR (*Stressed Value at Risk*) est produite à une fréquence hebdomadaire.

Le graphique ci-dessous expose l'évolution de la VaR et de la VaR stressée réglementaires de Crédit Agricole CIB sur le premier semestre 2024.

La VaR Stressée affiche une moyenne sur le premier semestre 2024 à 26 millions d'euros, en légère hausse par rapport au dernier semestre 2023.

La dynamique à la hausse de la SVaR réglementaire sur le semestre reste corrélée à celle du périmètre taux.

En fin de période, le ratio VaR stressée / VaR s'élève à 3,5.

➤ VaR stressée réglementaire au cours du premier semestre 2024 (en millions d'euros)

⁵ Crises des fonds LDI au Royaume-Uni (novembre 2022) et crise des banques régionales américaines (mars 2023).

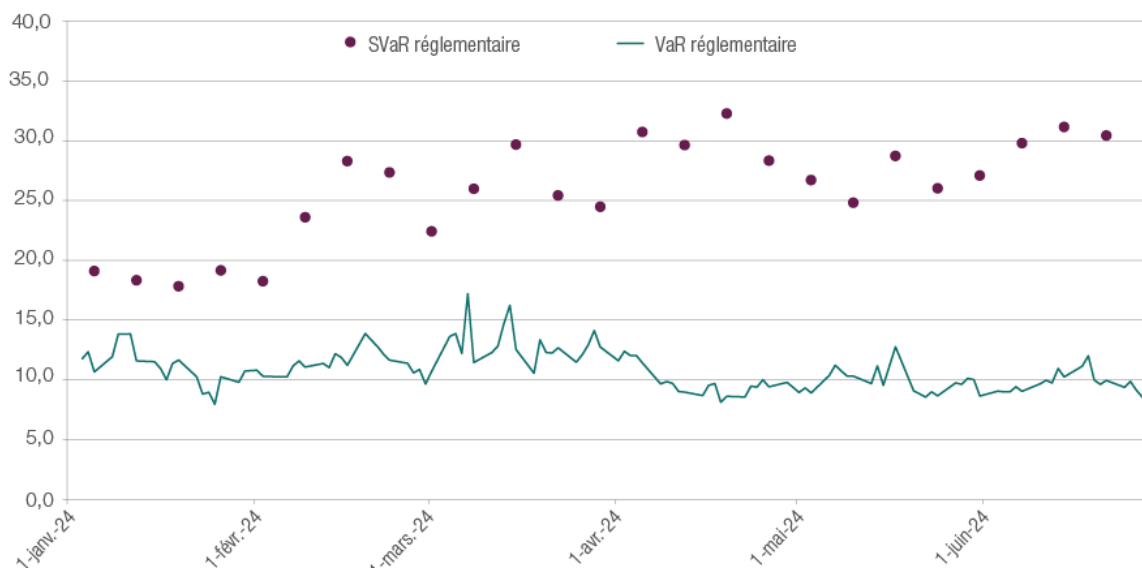

En millions d'euros	Premier semestre 2024				31.12.2023
	Fin de période	Minimum	Moyenne	Maximum	
VaR réglementaire Stressée	37	18	26	37	22

AUTRES INDICATEURS

➤ Exigences en fonds propres liées à l'IRC (*Incremental Risk Charge*)

En millions d'euros	30.06.2024	Minimum	Maximum	Moyenne	31.12.2023
IRC	158	134	174	159	119

➤ Exigence de fonds propres liés à la CVA

En millions d'euros	30.06.2024	Minimum	Maximum	Moyenne	31.12.2023
CVA	331	331	374	357	373

Exigence de fonds propres liés à la *Prudent valuation*

En millions d'euros	30.06.2024	Minimum	Maximum	Moyenne	31.12.2023
<i>Prudent Valuation</i>	964	844	964	904	842
dont au titre des Activités de Marché	765	681	765	723	692

AUTRES RISQUES FINANCIERS

L'organisation et le dispositif d'encadrement et de suivi de la gestion du bilan sont décrits pages 221 à 224 du Document d'enregistrement universel 2023 et n'ont pas connu d'évolution significative.

RISQUES DE TAUX D'INTÉRÊT GLOBAL

Le risque de taux d'intérêt global (RTIG) ou risque de taux d'intérêt sur le *banking book* (IRRBB) d'un établissement financier est le risque encouru en cas de variation des taux d'intérêt du fait de l'ensemble des opérations de bilan et hors-bilan, à l'exception des opérations soumises aux risques de marché.

Les objectifs et politique, la gestion du risque et la méthode de mesure du risque de taux d'intérêt global sont présentés pages 221 et 222 du Document d'enregistrement universel 2023.

Exposition

L'exposition de Crédit Agricole CIB au risque de taux d'intérêt global sur les opérations de clientèle est limitée compte tenu de la règle de micro-adossement en taux de chaque financement clientèle auprès de la Trésorerie.

Le risque de taux d'intérêt provient essentiellement des fonds propres et des participations, de la modélisation des passifs non rémunérés et pour les maturités inférieures à un an des activités de Trésorerie du portefeuille bancaire.

Le groupe Crédit Agricole CIB est principalement exposé aux variations de taux d'intérêt de la zone monétaire euro et dans une moindre mesure à celles du dollar américain.

Crédit Agricole CIB gère son exposition au risque de taux d'intérêt dans le cadre de limites d'exposition en *gaps* et en Valeur Actuelle Nette (VAN) toutes devises définies par Crédit Agricole S.A.

RISQUES DE CHANGE

Le risque de change représente le risque financier lié à l'évolution défavorable du cours des parités de devises sur le marché des changes. Il s'appréhende principalement à travers la mesure de l'exposition résiduelle nette résultant de la prise en compte des positions de change brutes et de leurs couvertures, et de manière différenciée entre risque de change structurel et opérationnel. Les risques de change structurel et opérationnel sont décrits aux pages 221 et 222 du Document d'enregistrement universel 2023 et n'ont pas significativement évolué sur le premier semestre 2024.

RISQUES DE LIQUIDITÉ

Le groupe Crédit Agricole CIB est exposé, comme tous les établissements de crédit, au risque de ne pas disposer des fonds nécessaires pour faire face à ses engagements. Ce risque se réalise en cas, par exemple, de retrait massif des dépôts de la clientèle ou d'investisseurs, ou lors d'une crise de confiance ou de liquidité générale du marché (accès aux marchés interbancaires, monétaires et obligataires).

À fin juin 2024, le numérateur du ratio LCR (comprenant le portefeuille de titres HQLA, la caisse et les dépôts Banques Centrales, hors réserves obligatoires), calculé en moyenne sur 12 mois, s'établit à 161 milliards d'euros pour Crédit Agricole CIB. Le dénominateur du ratio (représentant les sorties nettes de trésorerie), calculé en moyenne sur 12 mois, s'établit à 135 milliards d'euros pour Crédit Agricole CIB. Le ratio LCR moyen sur les 12 derniers mois de Crédit Agricole CIB s'élève à 119 %.

Le ratio LCR fin de période ressort à 130 % au 30 juin 2024.

Les établissements de crédit sont assujettis à un seuil minimum, fixé à 100 % depuis le 1^{er} janvier 2018.

COUVERTURE DES RISQUES DE TAUX D'INTÉRÊT GLOBAL ET DE CHANGE

Dans le cadre de la gestion de ses risques financiers, Crédit Agricole CIB a notamment recours à des instruments (*swaps* de taux d'intérêt et opérations de change) pour lesquels une relation de couverture est établie au regard de l'intention de gestion poursuivie.

La note 3.5 « Comptabilité de couverture » des états financiers consolidés du groupe Crédit Agricole CIB (cf. Chapitre 6 du Document d'enregistrement universel 2023) présente les valeurs de marché et montants notionnels des instruments dérivés de couverture. Les trois types de couvertures (couverture de juste valeur, couverture de flux de trésorerie et couverture de l'investissement net en devise) sont décrits dans le Document d'enregistrement universel 2023 en pages 223 et 224.

Concernant la couverture de flux de trésorerie, en application d'IFRS 7, les montants d'intérêts futurs attachés aux éléments de bilan faisant l'objet d'une couverture de flux de trésorerie sont présentés ci-dessous selon leurs périodes d'échéance.

En millions d'euros	30.06.2024			
	< 1 an	1 à 5 ans	≥ 5 ans	TOTAL
- flux à payer	2	0	0	2
- flux à recevoir	623	1 352	395	2 371

5.3 RISQUES OPERATIONNELS

Les risques opérationnels ont fait l'objet d'une taxonomie établie au niveau Groupe Crédit Agricole et déclinée pour Crédit Agricole CIB qui est présentée en préambule de la partie « Facteurs de Risque ».

Les pertes opérationnelles de Crédit Agricole CIB restent très limitées dans un contexte de crise géopolitique et d'incertitude économique : le montant global enregistré au 30 juin 2024 s'élève en date de détection à 13,9 millions d'euros (hors risque frontière crédit), dont 4,6 millions d'euros pour la Banque de Financement et d'Investissement.

Pas d'incident à conséquence financière significative lié aux crises géopolitiques en Ukraine et au Moyen-Orient sur le semestre. Le maintien dans le temps du dispositif de crise reste un sujet de vigilance et un point d'attention fort.

La banque poursuit ses efforts pour conserver et adapter son pilotage rapproché de ses risques opérationnels :

- déploiement d'un registre de contrôles opérationnels ;
- mise à jour des contrôles de supervision ;
- travaux sur les nouveaux risques (modèle et climatique en particulier) ;
- mise en œuvre de la réglementation DORA ;
- implication dans la maîtrise des externalisations et mutualisations à la lumière des guidelines de l'EBA, de la réglementation DORA et pour répondre aux besoins de la banque.

Ce dispositif de management des risques opérationnels et son évolution justifient une cotation nette « acceptable » du risque opérationnel de Crédit Agricole CIB au 30 juin 2024.

Au 30 juin 2024, l'indicateur d'appétence des risques « coût du risque opérationnel comptabilisé du trimestre / Produit net bancaire du trimestre » s'établit à -1,26 %, pour une tolérance de 1 %. Le montant négatif s'explique en particulier par une reprise libre exceptionnelle de provision de 25 millions d'euros, comptabilisée au deuxième trimestre 2024.

5.4 ÉVOLUTION DES RISQUES JURIDIQUES

Dans le cadre habituel de ses activités, Crédit Agricole Corporate & Investment Bank fait régulièrement l'objet de procédures contentieuses, ainsi que de demandes d'informations, d'enquêtes, de contrôles et autres procédures de nature réglementaire ou judiciaire de la part de différentes institutions en France et à l'étranger. Les provisions comptabilisées reflètent la meilleure appréciation de la Direction, compte tenu des éléments en sa possession à la date d'arrêté des comptes.

Les principales procédures judiciaires et fiscales en cours au sein de Crédit Agricole Corporate & Investment Bank et de ses filiales consolidées par intégration globale sont décrites dans le chapitre 6 « Comptes consolidés au 31 décembre 2023 » du Document d'enregistrement universel 2023. Par rapport aux faits exceptionnels et litiges exposés dans ce document, les seules évolutions se trouvent :

- aux deuxième, troisième et cinquième alinéas du paragraphe « Euribor/Libor et autres indices » ;
- aux deuxième et cinquième alinéas du paragraphe « *Bonds SSA* » ;
- au paragraphe « *O'Sullivan and Tavera* ».

FAITS EXCEPTIONNELS ET LITIGES

Office of Foreign Assets Control (OFAC)

Crédit Agricole S.A. et sa filiale Crédit Agricole Corporate and Investment Bank (Crédit Agricole CIB) ont conclu au mois d'octobre 2015 des accords avec les autorités fédérales américaines et de l'État de New York dans le cadre de l'enquête relative à un certain nombre de transactions libellées en dollars avec des pays faisant l'objet de sanctions économiques américaines. Les faits visés par cet accord sont intervenus entre 2003 et 2008.

Crédit Agricole CIB et Crédit Agricole S.A., qui ont coopéré avec les autorités fédérales américaines et celles de l'État de New York au cours de cette enquête, ont accepté de s'acquitter d'une pénalité de 787,3 millions de dollars US (soit 692,7 millions d'euros). Le paiement de cette pénalité est venu s'imputer sur les provisions déjà constituées et n'a donc pas affecté les comptes du second semestre 2015.

Les accords avec le Conseil des gouverneurs de la Réserve fédérale américaine (Fed) et le Département des services financiers de l'État de New York (NYDFS) ont été conclus avec Crédit Agricole S.A. et Crédit Agricole CIB. L'accord avec le bureau de l'OFAC du Département du Trésor (OFAC) a été conclu avec Crédit Agricole CIB qui a également signé des accords de suspension des poursuites pénales (*Deferred Prosecution Agreements*) avec l'*US Attorney Office* du District de Columbia (USAO) et le *District Attorney* de New York (DANY), pour une durée de trois ans. Le 19 octobre 2018, les deux accords de suspension des poursuites avec l'USAO et le DANY ont pris fin au terme de la période de trois ans, Crédit Agricole CIB ayant satisfait à l'ensemble des obligations qui lui étaient fixées.

Le Crédit Agricole poursuit le renforcement de ses procédures internes et de ses programmes de conformité à la réglementation sur les sanctions internationales et continuera de coopérer pleinement avec les autorités fédérales américaines et de l'État de New York, comme avec la Banque centrale européenne, l'Autorité de contrôle prudentiel et de résolution et l'ensemble de ses régulateurs à travers son réseau mondial.

Conformément aux accords passés avec le NYDFS et la Réserve fédérale américaine, le programme de conformité de Crédit Agricole est soumis à des revues régulières afin d'évaluer son efficacité. Ces revues comprennent une revue par un consultant indépendant nommé par le NYDFS pour une durée d'un an et des revues annuelles par un conseil indépendant agréé par la Réserve fédérale américaine.

Euribor/Libor et autres indices

Crédit Agricole S.A. ainsi que sa filiale Crédit Agricole CIB, en leur qualité de contributeurs à plusieurs taux interbancaires, ont reçu des demandes d'information provenant de différentes autorités dans le cadre d'enquêtes concernant d'une part la détermination du taux Libor (*London Interbank Offered Rates*) sur plusieurs devises, du taux Euribor (*Euro Interbank Offered Rate*) et de certains autres indices de marché, et d'autre part des opérations liées à ces taux et indices. Ces demandes couvrent plusieurs périodes s'échelonnant de 2005 à 2012.

Dans le cadre de leur coopération avec les autorités, Crédit Agricole S.A. ainsi que sa filiale Crédit Agricole CIB, ont procédé à un travail d'investigation visant à rassembler les informations sollicitées par ces différentes autorités et en particulier les autorités américaines – DOJ (*Department of Justice*) et la CFTC (*Commodity Future Trading Commission*) – avec lesquelles elles ont été en discussion. Depuis, ces autorités ne se sont plus manifestées auprès de Crédit Agricole S.A. ou de Crédit Agricole CIB.

Par ailleurs, Crédit Agricole CIB fait l'objet d'une enquête ouverte par l'*Attorney General* de l'État de Floride sur le Libor et l'Euribor, autorité qui ne s'est pas manifestée depuis lors auprès de Crédit Agricole CIB.

À la suite de son enquête et d'une procédure de transaction qui n'a pas abouti, la Commission européenne a fait parvenir le 21 mai 2014 à Crédit Agricole S.A. et à Crédit Agricole CIB, une communication de griefs relative à des accords ou pratiques concertées ayant pour objet et/ou pour effet d'empêcher, restreindre ou fausser le jeu de la concurrence des produits dérivés liés à l'Euribor.

Par une décision en date du 7 décembre 2016, la Commission européenne a infligé à Crédit Agricole S.A. et à Crédit Agricole CIB solidairement une amende de 114 654 000 euros pour leur participation à une entente concernant des produits dérivés de taux d'intérêt en euros. Crédit Agricole S.A. et Crédit Agricole CIB contestent cette décision et ont demandé l'annulation devant le Tribunal de l'Union européenne. Le 20 décembre 2023, le Tribunal de l'Union européenne a rendu sa décision, laquelle réduit à 110 millions d'euros l'amende infligée à Crédit Agricole S.A. et Crédit Agricole CIB, en les exonérant de certaines pratiques alléguées, mais rejette la plupart des moyens d'annulation invoqués. Crédit Agricole S.A. et Crédit Agricole CIB ont déposé un pourvoi contre cette décision devant la Cour de Justice de l'Union européenne le 19 mars 2024. La Commission européenne a également déposé un pourvoi sollicitant l'annulation de l'arrêt du Tribunal de l'Union européenne.

Crédit Agricole S.A. a fait l'objet, à l'instar de plusieurs banques suisses et étrangères, d'une enquête de la COMCO, autorité suisse de la concurrence, concernant le marché des produits dérivés de taux d'intérêt dont l'Euribor. Cette enquête a été clôturée à la suite d'une transaction, aux termes de laquelle Crédit Agricole S.A. a accepté de s'acquitter d'une pénalité de CHF 4 465 701 et de coûts de procédure d'un montant de CHF 187 012, sans aucune reconnaissance de culpabilité.

Par ailleurs, l'enquête ouverte au mois de septembre 2015 par l'autorité sud-coréenne de la concurrence (KFTC) visant Crédit Agricole CIB, et portant sur les indices Libor sur plusieurs devises, Euribor et Tibor, a fait l'objet d'une décision de classement par la KFTC au mois de juin 2016. L'enquête ouverte sur certains produits dérivés du marché des changes (ABS-NDF) a été close par la KFTC, selon une décision notifiée à CACIB le 20 décembre 2018.

S'agissant des deux actions de groupe (*class actions*) aux États-Unis dans lesquelles Crédit Agricole S.A. et Crédit Agricole CIB sont nommés, depuis 2012 et 2013, avec d'autres institutions financières, tous deux comme défendeurs pour l'une (« Sullivan » pour l'Euribor) et seulement Crédit Agricole S.A. pour l'autre (« Lieberman » pour le Libor), l'action de groupe « Lieberman » est désormais clôturée, les demandeurs ayant décidé de renoncer à la procédure. S'agissant de l'action de groupe « Sullivan », Crédit Agricole S.A. et Crédit Agricole CIB avaient présenté une *motion to dismiss* visant à rejeter la demande des plaignants, à laquelle la Cour fédérale de New-York, statuant en première instance, avait fait droit. Le 14 juin 2019, les demandeurs avaient interjeté appel de cette décision. Dans l'attente du délibéré sur cet appel, la Cour d'appel fédérale du 2^{ème} district a rendu le 31 décembre 2021, dans une affaire distincte (dite GELBOIM), une décision modifiant sa jurisprudence sur la compétence personnelle des juridictions américaines à l'égard de défendeurs étrangers. Afin d'éviter de possibles effets négatifs de ce revirement de jurisprudence sur l'appel en cours, Crédit Agricole S.A. et Crédit Agricole CIB avaient négocié avec les demandeurs un accord destiné à mettre un terme définitif à la procédure prévoyant le versement aux demandeurs d'un montant de 55 millions de dollars US, lequel est intervenu en 2022. Cet accord, qui ne comporte aucune reconnaissance de culpabilité de la part de Crédit agricole S.A. et de Crédit Agricole CIB, a été homologué par le tribunal de New York le 15 novembre 2022, décision qui n'a fait l'objet d'aucun appel. Suivant les engagements standards de coopération pris dans ce type d'accord, une demande de communication de pièces (*confirmatory discovery*) pourrait encore être éventuellement adressée en 2023 à Crédit Agricole S.A. et Crédit Agricole CIB par les demandeurs, dans l'hypothèse où ceux-ci en auraient le besoin dans le cadre de discussions avec d'autres parties n'ayant pas encore transigé.

Depuis le 1^{er} juillet 2016, Crédit Agricole S.A. et Crédit Agricole CIB, ainsi que d'autres banques sont également cités comme parties dans une nouvelle action de groupe (*class action*) aux États-Unis (« *Frontpoint* ») relative aux indices SIBOR (*Singapore Interbank Offered Rate*) et SOR (*Singapore Swap Offer Rate*). Après avoir accepté une première *motion to dismiss* présentée par Crédit Agricole S.A. et Crédit Agricole CIB, la cour fédérale de New York, statuant sur une nouvelle demande des plaignants, a écarté Crédit Agricole S.A. de l'action *Frontpoint*, au motif qu'elle n'avait pas contribué aux indices concernés. La cour a en revanche considéré, en tenant

compte d'évolutions récentes de la jurisprudence, que sa compétence juridictionnelle pouvait s'appliquer à l'égard de Crédit Agricole CIB, comme à l'égard de l'ensemble des banques membres du panel de l'indice SIBOR. Les allégations contenues dans la plainte relative aux indices SIBOR/USD et SOR ont par ailleurs été écartées par la cour, ne demeure donc pris en compte que l'indice SIBOR/dollar singapourien. Le 26 décembre 2018, les plaignants ont déposé une nouvelle plainte visant à réintroduire dans le champ de l'action *Frontpoint* les manipulations alléguées des indices SIBOR et SOR ayant affecté les transactions en dollars américains. Crédit Agricole CIB, aux côtés des autres défendeurs, s'est opposé à cette nouvelle plainte lors de l'audience qui s'est tenue le 2 mai 2019 devant la cour fédérale de New York. Le 26 juillet 2019, la cour fédérale a fait droit aux arguments présentés par les défendeurs. Les plaignants ont relevé appel de cette décision le 26 août 2019.

Le 17 mars 2021, un panel de trois juges de la cour d'appel fédérale du 2^{ème} circuit a fait droit à l'appel des plaignants, considérant dès lors la nouvelle plainte recevable et renvoyant l'affaire devant la cour fédérale de New York pour reprise de la procédure. Les défendeurs, incluant Crédit Agricole CIB, ont demandé à la cour d'appel fédérale, statuant en formation plénière, de reconsidérer cette décision. Cette demande a été rejetée par la cour d'appel le 6 mai 2021. Un autre recours a été déposé le 12 mai 2021 par les défendeurs afin d'obtenir la suspension de ce retour du dossier devant la juridiction de première instance, lequel a été rejeté le 24 mai 2021. Le 1^{er} octobre 2021, les défendeurs ont déposé un recours devant la Cour Suprême des États-Unis, laquelle a pris la décision, le 10 janvier 2022, de ne pas examiner l'affaire. Une nouvelle requête, en cours d'examen, a été déposée par les défendeurs devant la Cour fédérale pour tenter de mettre un terme à cette action.

Le 27 mai 2022, l'ensemble des 13 défendeurs a signé un accord transactionnel avec les demandeurs afin de mettre un terme définitif à cette action. Cet accord prévoit le versement d'un montant forfaitaire aux demandeurs avec une clé de répartition pour chacun des demandeurs. Il prévoit en conséquence le versement par Crédit Agricole CIB d'un montant de 7,3 millions de dollars US (8,03 % du montant total). Cet accord, qui ne comporte aucune reconnaissance de culpabilité de la part de Crédit Agricole CIB, a été homologué par le tribunal de New York le 29 novembre 2022, décision qui n'a fait l'objet d'aucun appel.

Bonds SSA

Crédit Agricole S.A. et Crédit Agricole CIB ont reçu des demandes de renseignements de différents régulateurs, dans le cadre d'enquêtes relatives aux activités d'un certain nombre de banques intervenant sur le marché secondaire des obligations SSA (*Supranational, Sub-Sovereign and Agencies*) libellées en dollars américains. Dans le cadre de sa coopération avec lesdits régulateurs, Crédit Agricole CIB a procédé à des investigations internes afin de réunir les informations requises disponibles. Le 20 décembre 2018, la Commission européenne a adressé une communication des griefs à plusieurs banques dont Crédit Agricole S.A. et Crédit Agricole CIB dans le cadre de son enquête sur une éventuelle infraction à des règles du droit européen de la concurrence sur le marché secondaire des obligations SSA libellées en dollars américains. Crédit Agricole S.A. et Crédit Agricole CIB ont pris connaissance des griefs et y ont répondu le 29 mars 2019, puis au cours d'une audition qui s'est tenue les 10 et 11 juillet 2019.

Par une décision en date du 28 avril 2021, la Commission européenne a infligé à Crédit Agricole S.A. et à Crédit Agricole CIB solidairement une amende de 3 993 000 euros pour leur participation à une entente sur le marché secondaire des obligations SSA libellées en dollars américains. Le 7 juillet 2021, Crédit Agricole S.A. et Crédit Agricole CIB ont interjeté appel de cette décision devant le Tribunal de l'Union européenne. L'audience devant le Tribunal s'est tenue le 16 juin 2023 et la décision est attendue au mois de novembre 2024.

Crédit Agricole CIB est cité avec d'autres banques, dans une action de groupe (*class action*) consolidée putative devant le Tribunal Fédéral du District Sud de New York. Les plaignants n'ayant pas réussi à établir un dommage suffisant, cette action a été rejetée par une décision du 29 août 2018 qui leur a donné néanmoins la possibilité d'y remédier. Le 7 novembre 2018, les plaignants ont déposé une plainte modifiée. Crédit Agricole CIB ainsi que les autres défendeurs ont déposé des « *motions to dismiss* » visant à rejeter cette plainte. S'agissant de Crédit Agricole CIB la plainte a été jugée irrecevable, le 30 septembre 2019, pour défaut de compétence de la juridiction new-yorkaise et, dans une décision ultérieure, le Tribunal a jugé que les plaignants avaient en tout état de cause échoué à établir une violation de la loi *antitrust* américaine. En juin 2020 les plaignants ont fait appel de ces deux décisions. Le 19 juillet 2021, la Cour d'appel fédérale du 2^{ème} circuit a confirmé la position du Tribunal selon laquelle les plaignants n'ont pas réussi à établir une violation de la loi *antitrust* américaine. Le délai imparti aux plaignants pour saisir la Cour suprême des États-Unis afin de contester cette décision a expiré le 2 décembre 2021, sans que les plaignants n'engagent une action en ce sens. Les plaignants ont ensuite demandé l'autorisation de déposer une motion visant à annuler le jugement du tribunal de première instance, au motif que le juge de ce tribunal n'avait pas divulgué un conflit d'intérêts au début de l'action. L'action a été affectée à un nouveau juge afin d'examiner cette demande, lequel nouveau juge a ordonné aux parties de soumettre leurs observations sur ce point. Le 3 octobre 2022, ce juge, le *District Judge Valerie Caproni*, a rendu une opinion et une ordonnance rejetant la requête des plaignants en annulation du jugement et donnant instruction au greffier de clore l'affaire. Les plaignants n'ont pas fait appel de cette décision du juge Caproni.

Le 7 février 2019, une autre action de groupe contre Crédit Agricole CIB et les défendeurs également cités dans l'action de groupe déjà en cours a été déposée devant le Tribunal Fédéral du District Sud de New York. En juillet 2020 les plaignants ont volontairement interrompu l'action mais elle pourrait être reprise.

Crédit Agricole S.A. et Crédit Agricole CIB ont reçu notification, le 11 juillet 2018, d'une citation avec d'autres banques dans une action de groupe déposée au Canada devant la Cour Supérieure de Justice de l'Ontario. Une autre action, a été déposée le même jour devant la Cour fédérale. L'action devant la Cour Supérieure de Justice de l'Ontario a été radiée en date du 19 février 2020. Crédit Agricole S.A. et Crédit Agricole CIB ont conclu un accord de principe visant à mettre un terme à la procédure devant la Cour fédérale. L'accord définitif doit encore être homologué par la Cour.

O'Sullivan and Tavera

Le 9 novembre 2017, un certain nombre de personnes (ou des membres de leur famille ou leurs exécuteurs testamentaires) qui soutiennent avoir été victimes d'attaques en Irak, ont assigné plusieurs banques dont Crédit Agricole S.A. et sa filiale Crédit Agricole Corporate and Investment Bank (Crédit Agricole CIB), devant le Tribunal Fédéral du District de New-York (« O' Sullivan I »).

Le 29 décembre 2018, le même groupe de personnes auxquelles se sont joints 57 nouveaux plaignants ont assigné les mêmes défendeurs (« O'Sullivan II »).

Le 21 décembre 2018, un groupe différent de personnes ont également assigné les mêmes défendeurs (« Tavera »).

Les trois assignations prétendent que Crédit Agricole S.A., Crédit Agricole CIB et les autres défendeurs auraient conspiré avec l'Iran et ses agents en vue de violer les sanctions américaines et auraient conclu des transactions avec des entités iraniennes en violation du *US Anti-Terrorism Act* et du *Justice Against Sponsors of Terrorism Act* et réclament des dommages-intérêts pour un montant qui n'est pas précisé.

Dans l'affaire O'Sullivan I, le tribunal a rejeté la plainte le 28 mars 2019, a rejeté la requête des demandeurs visant à modifier leur plainte le 25 février 2020 et a rejeté la requête des demandeurs visant à obtenir un jugement définitif afin de permettre aux demandeurs de faire appel le 29 juin 2021. Le tribunal a alors suspendu la procédure dans l'attente de la résolution de certaines requêtes dans l'affaire Freeman contre HSBC Holdings, PLC, no 14-cv-6601 (E.D.N.Y.) (« Freeman I », (« Freeman contre HSBC Holdings plc, no 18-cv-7359 (E.D.N.Y.) (« Freeman II » (« Stephens contre HSBC Holdings plc, no 18-cv-7439 (E.D.N.Y.)

L'affaire O'Sullivan II est suspendue en attendant la résolution de l'affaire O'Sullivan I.

L'affaire Tavera est également suspendue en attendant la résolution de certaines requêtes dans les affaires Freeman I, Freeman II et Stephens.

Dépendances éventuelles

Crédit Agricole Corporate & Investment Bank n'est dépendant d'aucun brevet ou licence ni contrat d'approvisionnement industriel, commercial ou financier.

5.5 RISQUES DE NON-CONFORMITE

Par rapport au Document d'enregistrement universel au 31 décembre 2023, les principaux développements liés à la gestion des risques de non-conformité sont les suivants :

- poursuite des actions de renforcement du dispositif de Lutte Contre le Blanchiment et le Financement du Terrorisme (LCB/FT) ;
- vigilance toujours très soutenue des équipes Conformité sur les clients et transactions, dans le contexte de crise Russie/Ukraine et des différentes publications des programmes de sanctions, ainsi que sur la mise en œuvre de gel ou blocage de flux ou de comptes ;
- prise en compte des évolutions réglementaires avec la poursuite des projets engagés, notamment concernant la réglementation *Swap Dealer* et les reportings réglementaires transactionnels, ainsi que la préparation active de la mise en œuvre de la *Corporate Sustainability Reporting Directive* ;
- renforcement continu du cadre de surveillance des abus de marché avec notamment la mise en place de nouveaux outils de surveillance des communications à l'international.

A la suite de l'acquisition de la banque Degroof Petercam par Crédit Agricole Indosuez Wealth Management en juin 2024, des chantiers de mise en conformité aux normes du groupe Indosuez et du Groupe Crédit Agricole sont engagés. Par ailleurs, le groupe Crédit Agricole Indosuez Wealth Management a lancé au 1^{er} semestre 2024 le déploiement d'un outil de surveillance transactionnelle afin de renforcer son dispositif LCB/FT. »

V - CONVENTIONS VISEES AUX ARTICLES L.225-38 ET SUIVANT DU CODE DE COMMERCE

Nous vous précisons qu'au cours du 1^{er} semestre 2024, il n'a été conclu aucune convention donnant lieu à application des articles L.225-38 et suivants du Code de commerce.

VI – ACTIONNARIAT

Au 30 juin 2024, le capital social de CRÉDIT AGRICOLE CIB FINANCIAL SOLUTIONS est réparti comme suit :

- CRÉDIT AGRICOLE CIB détient 2 495 titres soit 99,80 % du capital,
- COMPAGNIE FRANÇAISE DE L'ASIE détient 1 titre soit 0,04% du capital,
- INDOSUEZ PARTICIPATIONS détient 1 titre soit 0,04 % du capital,
- CHAUX HYDRAULIQUES DU LANG THO détient 1 titre soit 0,04 % du capital,
- M. Emmanuel BAPT détient 1 titre soit 0,04 % du capital,
- M. Benoît PLAUT détient 1 titre soit 0,04 % du capital,

L'actionnaire majoritaire de votre société, au 30 juin 2024, est CREDIT AGRICOLE CIB pour 99,80%.

VII - SITUATION DES MANDATS DES ADMINISTRATEURS et COMMISSAIRES AUX COMPTES

Mandat des Administrateurs :

L'Assemblée Générale Extraordinaire et Ordinaire du 10 juin 2024 a ratifié la cooptation en qualité d'administrateur de Monsieur Christophe VIARD.

Mandats des Commissaires aux Comptes :

L'Assemblée Générale Extraordinaire et Ordinaire du 10 juin 2024, a nommé FORVIS MAZARS SA, Commissaire aux comptes titulaire en remplacement de PRICEWATERHOUSECOOPERS AUDIT et n'a pas renouvelé ni remplacé Jean-Baptiste DESCHRYVER, Commissaire aux comptes Suppléant.

VIII –GOUVERNEMENT D'ENTREPRISE

1) LISTE DES MANDATS ET FONCTIONS EXERCES AU 30 JUIN 2024

La liste de l'ensemble des mandats et fonctions exercés dans toute société durant le semestre écoulé par chacun des mandataires sociaux de la société :

Mandataire	Société	Direction	Fonction	Date 1 ^{ère} Désignation	Echéance
Christine CREMEL	CREDIT AGRICOLE CIB FINANCIAL SOLUTIONS	Conseil d'administration	PDG et Administrateur	09/07/2020	30/06/2025
	ISDA	Conseil d'administration	Membre	22/07/2020	18/04/2026
Emmanuel BAPT	CREDIT AGRICOLE CIB FINANCIAL SOLUTIONS	Conseil d'administration	Administrateur	20/09/2012	30/06/2025

	CREDIT AGRICOLE SERVICES & OPERATIONS INC	Conseil d'administration	Administrateur	03/10/2023	Illimité
Benoît PLAUT	CREDIT AGRICOLE CIB FINANCIAL SOLUTIONS	Conseil d'administration	Administrateur	09/09/2015	30/06/2025
Karima HAMIDOUCHE	CREDIT AGRICOLE CIB FINANCIAL SOLUTIONS	Conseil d'administration	Administrateur	06/04/2021	30/06/2025
Christophe VIARD	CREDIT AGRICOLE CIB FINANCIAL SOLUTIONS	Conseil d'administration	Administrateur	15/12/2023	30/06/2026
INDOSUEZ PARTICIPATIONS	CREDIT AGRICOLE CIB FINANCIAL SOLUTIONS	Conseil d'administration	Administrateur	22/12/2003	30/06/2025
	FININVEST	Conseil d'administration	Administrateur	16/01/1995	30/06/2025
	CREDIT AGRICOLE CIB AIRFINANCE	Conseil d'administration	Administrateur	09/10/1987	30/06/2030
Ludovic NORMAND	CREDIT AGRICOLE CIB FINANCIAL SOLUTIONS	Conseil d'administration	Administrateur	15/06/2018	30/06/2026
Mickael CRABOS	CREDIT AGRICOLE CIB FINANCIAL SOLUTIONS	Conseil d'administration	Administrateur	28/09/2018	30/06/2025
	CREDIT AGRICOLE CIB FINANCE (GUERNSEY) LTD		Director	01/04/2019	Illimité

2) COMPOSITION, CONDITIONS DE PREPARATION ET D'ORGANISATION DES TRAVAUX DU CONSEIL

Le Conseil est composé au 30 juin 2024 de 8 membres, nommés pour trois ans et rééligibles sous réserve de la limite d'âge :

- Christine CREMEL
- Emmanuel BAPT
- Benoît PLAUT
- INDOSUEZ PARTICIPATIONS représentée par Elodie HALLE
- Ludovic NORMAND
- Mickael CRABOS
- Christophe VIARD
- Karima HAMIDOUCHE

Les statuts prévoient notamment que le Conseil d'administration se réunit aussi souvent que l'intérêt de la Société l'exige sur la convocation de son Président ou de toute personne mandatée à cet effet par le Conseil d'administration. Toutefois, deux administrateurs agissant ensemble peuvent demander au Président de convoquer le conseil sur un ordre du jour déterminé.

Les réunions du Conseil d'administration ont lieu soit au siège social soit en tout autre endroit indiqué dans l'avis de convocation.

Les statuts stipulent également que sous réserve des pouvoirs expressément attribués aux assemblées d'actionnaires et dans la limite de l'objet social, le Conseil d'administration détermine les orientations de l'activité de la société et veille à leur mise en œuvre, conformément à son intérêt social, en prenant en considération notamment les enjeux sociaux et environnementaux de son activité. Il se saisit de toute question intéressant la bonne marche de la Société et règle par ses délibérations les affaires qui la concernent.

Le fonctionnement et les conditions de préparation et d'organisation des travaux du Conseil d'Administration s'inscrivent dans le cadre des dispositions législatives et réglementaires en vigueur et des statuts de CREDIT AGRICOLE CIB FINANCIAL SOLUTIONS.

Au cours du 1^{er} semestre 2024, le Conseil s'est réuni deux fois, une séance a été consacrée à l'arrêté des comptes annuels et l'autre séance a été tenu pour des besoins de renouvellement de délégations des signataires sur des émissions.

3) REPRESENTATION EQUILIBREE DES FEMMES ET DES HOMMES AU SEIN DU CONSEIL

Le Conseil d'administration est composé de 8 administrateurs dont 3 femmes.

4) INFORMATIONS SUR LES DELEGATIONS EN MATIERE D'AUGMENTATION DE CAPITAL

Nous vous informons n'avoir relevé aucune délégation de compétence et de pouvoirs, en cours de validité, accordée par l'Assemblée générale des actionnaires au Conseil d'administration en matière d'augmentation de capital par application des dispositions des articles L.225-129-1 et L.225-129-2 du Code de commerce.

5) CONFLITS D'INTERETS POTENTIELS

A la connaissance de la Société, il n'existe pas de conflits d'intérêts potentiels entre les devoirs, à l'égard de la Société, des membres du Conseil d'administration et de la Direction Générale, et leurs intérêts privés et d'autres devoirs.

6) MODALITES D'EXERCICE DE LA DIRECTION GENERALE – POUVOIRS DU DIRECTEUR GENERAL

Il n'y a pas eu au cours du semestre écoulé de changement dans le mode d'exercice de la Direction générale, à savoir le cumul des fonctions de Président du Conseil d'administration et de Directeur général.

Les statuts (article 10) prévoient que le Directeur général est investi des pouvoirs les plus étendus pour agir en toute circonstance au nom de la Société. Il représente la société dans ses rapports avec les tiers.

7) INFORMATIONS CONCERNANT LES MANDATAIRES SOCIAUX

CREDIT AGRICOLE CIB FINANCIAL SOLUTIONS n'a versé, au cours du 1^{er} semestre 2024, aucune rémunération ou avantage de quelque nature que ce soit à ses mandataires sociaux.

CREDIT AGRICOLE CIB FINANCIAL SOLUTIONS n'a pas de salarié(s).

8) CODE DE GOUVERNEMENT D'ENTREPRISE

Nous vous informons que la Société ne se réfère pas à un code de gouvernement d'entreprise élaboré par des organisations représentatives des entreprises. Aux fins de contextualisation, Il est rappelé que la Société est détenue à 99,80 % par CREDIT AGRICOLE CIB qui a adhéré au Code AFEP-MEDEF. CACIB FINANCIAL SOLUTIONS n'a pas de salarié ni ne rémunère ses mandataires sociaux, elle n'a pas de filiales ni de participations. De plus, elle bénéficie de la dérogation de l'article L 821-68 du Code de commerce (Comité d'Audit), CREDIT AGRICOLE CIB étant elle-même dotée d'un Comité d'Audit.)



Présidente Directrice Générale
Christine CREMEL