

# ateme

Keep content looking great wherever it's played

## COMMUNIQUÉ DE PRESSE



Encodage vidéo  
haute performance

010101010010101101011101010110010101100111001010101  
010100001110001110101010001010110011100101010101

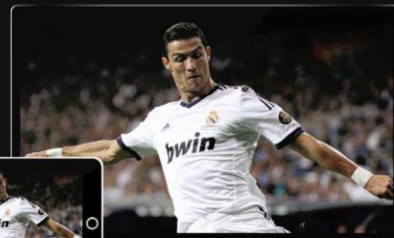

Paris, le 15 décembre 2014

### **ATEME INTEGRE LES INDICES CAC® SMALL, CAC® MID & SMALL ET CAC® ALL-TRADABLE**

**ATEME, spécialiste mondial de la compression vidéo**, annonce son intégration prochaine dans les indices CAC® Small, CAC® Mid & Small et CAC® All-Tradable. Euronext Paris en a pris la décision lors de la révision trimestrielle des indices en date du 4 décembre 2014. La date d'effet de cette décision est fixée à compter de la séance de Bourse du lundi 22 décembre 2014, avant l'ouverture du marché. La sélection des sociétés qui composent ces indices est effectuée en fonction de la liquidité des valeurs et de leur capitalisation boursière.

Cinq mois après son IPO, c'est une nouvelle étape qui est ainsi franchie dans le parcours boursier d'ATEME. « L'intégration d'ATEME dans ces indices apportera au titre une visibilité boursière accrue et facilitera l'accès aux investisseurs. C'est une première étape importante, et l'équipe dirigeante s'est fixé comme objectif pour l'année 2015 de s'investir pour faire encore progresser la visibilité du titre », commente Michel Artières, Président Directeur général d'ATEME.

#### **À propos d'ATEME**

ATEME, un des leaders technologiques de la compression vidéo, fournit aux chaînes de télévision et aux diffuseurs de contenu des solutions logicielles d'encodage et de décodage de leurs flux vidéo. L'avance technologique d'ATEME permet à ses clients de bénéficier d'une qualité d'image exceptionnelle tout en réduisant leur consommation de bande passante.

S'appuyant sur plus de 10 ans de R&D internalisée, ATEME a largement contribué au lancement de HEVC (High Efficiency Video Coding), le nouveau standard de compression vidéo dont la généralisation à toute l'industrie vidéo constitue un fort potentiel de croissance pour ATEME.

Avec une présence commerciale dans 10 pays et un effectif de 130 collaborateurs dont 56 en R&D à Bièvres, ATEME vend aujourd'hui auprès de 200 clients dans le monde entier et a réalisé en 2013 un chiffre d'affaires de 20,6 M€, dont 89% à l'international.

Libellé : ATEME - Code ISIN : FR0011992700 - Mnémonique : ATEME - Compartiment : C

CONTACT ATEME  
Michel Artières  
Président Directeur Général

CONTACT INVESTISSEURS  
Guillaume Le Floch  
Tél. : +33 (0)1 53 67 36 70  
ateme@actus.fr

CONTACT PRESSE  
Anne-Catherine Bonjour  
Tél. : +33 (0)1 53 67 36 93  
acbonjour@actus.fr