COMMUNIQUÉ DE PRESSE

Royaume-Uni

Le district londonien de Brent confie à Veolia Environnement la gestion de ses déchets pour 142,3 millions de livres sterling

Paris, le 21 janvier 2014. Le conseil du district londonien de Brent a attribué à Veolia Environnement le contrat de 9 ans pour la gestion de ses déchets, à compter d'avril 2014 ; d'une valeur de 142,3 millions de livres (plus de 168 millions d'euros), ce contrat inclut une option de reconduction pour 7 années supplémentaires.

Le nouveau contrat reprend les services fournis par Veolia à l'arrondissement de Brent depuis 1992, dont la collecte et le recyclage des déchets, le nettoyage de la voirie et l'entretien hivernal, auxquels s'ajoutent de nouveaux services d'entretien pour les espaces verts, les parcs, les espaces à ciel ouvert et les terrains appartenant au *Brent Housing Partnership*.

Estelle Brachlianoff, Directrice Zone Europe du Nord et Royaume-Uni de Veolia Environnement, a déclaré : « *Nous sommes présents à Brent depuis plus de 20 ans. C'est en effet le premier district londonien à nous avoir confié un contrat et l'un de nos premiers clients au Royaume-Uni. Les spécificités complexes et uniques de Brent et les attentes de sa population renforcent notre satisfaction d'avoir remporté ce contrat ; nous sommes impatients de continuer à faire progresser le service que nous rendons dans le cadre de ce projet à la fois prestigieux et rentable* ».

Muhammed Butt, responsable du conseil du district de Brent, a précisé : « *Les habitants de Brent en auront pour leur argent avec ce contrat qui rendra les espaces publics plus propres et plus verts et qui fera baisser l'empreinte carbone de l'arrondissement. Et surtout, ce nouveau contrat permettra à Brent de rester un quartier qui fait la fierté de sa population. Je suis enchanté de travailler avec Veolia à sa mise en œuvre* ».

Le district de Brent, qui abrite notamment le stade de Wembley, est un quartier situé au nord-ouest de Londres. Il compte 210 000 habitants, soit l'équivalent de Bordeaux ou Lille.

Nouveau contrat pour Veolia Environnement à Brent

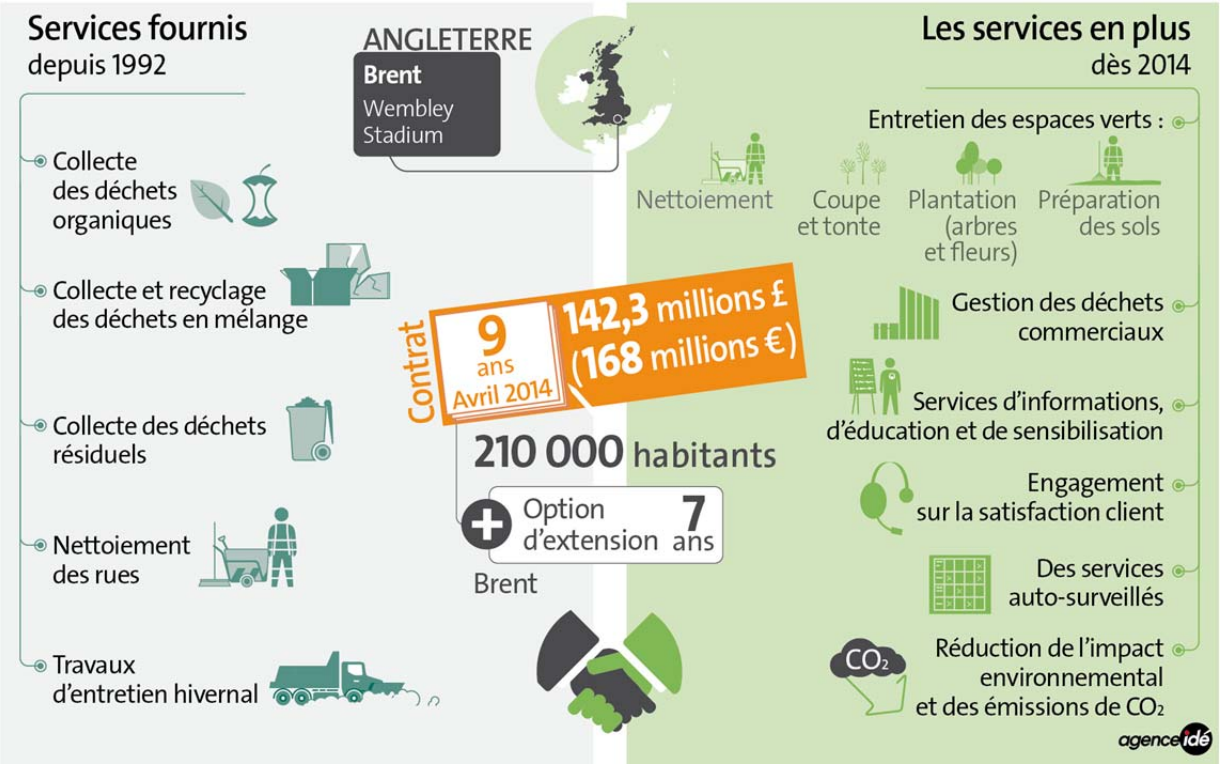

###

Veolia Environnement (Paris Euronext : VIE et NYSE : VE) est le référent mondial des services à l'environnement. Présent sur les cinq continents avec 220 000 salariés, le groupe apporte des solutions sur-mesure aux collectivités comme aux industriels dans trois activités complémentaires : la gestion de l'eau, la gestion des déchets et la gestion énergétique. Veolia Environnement a réalisé en 2012 un chiffre d'affaires de 29,4 milliards d'euros*. www.veolia.com

(*) *Hors périmètre et chiffre d'affaires de Transdev en cours de cession.*

Contacts Presse

Contacts analystes et investisseurs

Ronald Wasylec + 33 1 71 75 12 23
Ariane de Lamaze + 33 1 71 75 06 00

Veolia Environnement au Royaume-Uni
Caroline Rams
+44 (0) 20 7812 5038
Caroline.Rams@veolia.co.uk

Avertissement important

Veolia Environnement est une société cotée au NYSE et à Euronext Paris et le présent communiqué de presse contient des « déclarations prospectives » (*forward-looking statements*) au sens des dispositions du U.S. Private Securities Litigation Reform Act de 1995. Ces déclarations sont fondées sur les attentes et les prévisions actuelles du management et sont sujettes à certaines incertitudes qui pourraient avoir pour conséquence une différence significative entre les résultats réels et ceux décrits dans les déclarations prospectives, de même que les risques décrits dans les documents déposés par Veolia Environnement auprès de la U.S. Securities and Exchange Commission. Veolia Environnement n'a pas l'obligation ni ne prend l'engagement de mettre à jour ou réviser les déclarations prospectives. Les investisseurs et les détenteurs de valeurs mobilières peuvent obtenir gratuitement auprès de Veolia Environnement copie des documents enregistrés par Veolia Environnement auprès de la U.S. Securities and Exchange Commission.