



## Bilan semestriel du contrat de liquidité de Pherecydes Pharma conclu avec la société Portzamparc

Nantes, le 11 juillet 2022 – 18h00 CEST

Au titre du contrat de liquidité confié par la société **PHERECYDES PHARMA** à PORTZAMPARC - GROUPE BNP PARIBAS, à la date du **30 juin 2022**, les moyens suivants figuraient au compte de liquidité :

- **16 301 titres PHERECYDES PHARMA**
- **61 926,96 euros**

Il est rappelé que lors de la mise en œuvre du contrat de liquidité le 9 février 2021, conforme à la pratique de marché admise, les moyens suivants figuraient au compte de liquidité :

- **200 000,00 euros**

Au cours du 1<sup>er</sup> semestre 2022, il a été négocié un total de :

Achats	17 143 titres	96 837,36 €	262 transactions
Ventes	17 423 titres	99 793,66 €	248 transactions

### A propos de Pherecydes Pharma

Créée en 2006, Pherecydes Pharma est une société de biotechnologie qui développe des traitements contre les infections bactériennes résistantes, responsables de nombreuses infections graves. La société a mis au point une approche innovante, la phagothérapie de précision, basée sur l'utilisation de phages, virus naturels tueurs de bactéries. Pherecydes Pharma développe un portefeuille de phages ciblant 3 bactéries parmi les plus résistantes et dangereuses qui représentent à elles seules plus de deux tiers des infections nosocomiales résistantes : *Staphylococcus aureus*, *Escherichia coli* et *Pseudomonas aeruginosa*. Le concept de phagothérapie de précision a été appliqué avec succès chez plusieurs dizaines de patients dans le cadre de traitements compassionnels, sous la supervision de l'Agence Nationale de Sécurité du Médicament (ANSM). Pherecydes Pharma, dont le siège social est à Nantes, s'appuie sur une équipe d'une vingtaine d'experts issus de l'industrie pharmaceutique, des biotechnologies et de la recherche académique.

Pour plus d'informations, [www.pherecydes-pharma.com](http://www.pherecydes-pharma.com)



**Contacts**

**Pherecydes Pharma**

Thibaut du Fayet  
Directeur Général Délégué  
[investors@pherecydes-pharma.com](mailto:investors@pherecydes-pharma.com)

**NewCap**

Dusan Oresansky / Olivier Bricaud  
Relations investisseurs  
[pherecydes@newcap.eu](mailto:pherecydes@newcap.eu)  
T. : 01 44 71 94 92

**NewCap**

Arthur Rouillé  
Relations médias  
[pherecydes@newcap.eu](mailto:pherecydes@newcap.eu)  
T. : 01 44 71 94 98

**ANNEXE**

Nombre de transactions exécutées à l'achat d'une part et à la vente d'autre part de façon agrégée pour chaque journée de négociation du semestre

Volume échangé à l'achat d'une part et à la vente d'autre part, en nombre de titres et en capitaux de façon agrégée pour chaque journée de négociation du semestre

ACHATS				VENTES			
	Nombre de transactions	Nombre de titres	Capitaux en euros		Nombre de transactions	Nombre de titres	Capitaux en euros
<b>TOTAL</b>	<b>262</b>	<b>17 143</b>	<b>96 837,36</b>	<b>TOTAL</b>	<b>248</b>	<b>17 423</b>	<b>99 793,66</b>
04/01/2022	1	32	243,2	03/01/2022	2	200	1412
05/01/2022	2	160	1210	04/01/2022	12	1200	9200,04
06/01/2022	1	100	760	05/01/2022	2	200	1552
07/01/2022	2	6	45,13	07/01/2022	3	201	1541,53
10/01/2022	2	200	1476	10/01/2022	1	82	612,54
11/01/2022	7	575	4002,98	11/01/2022	4	301	2144,11
12/01/2022	3	200	1430	12/01/2022	2	200	1470
13/01/2022	4	301	2122,26	14/01/2022	3	300	2207,79
14/01/2022	5	420	2924	17/01/2022	3	300	2250
17/01/2022	3	300	2190	18/01/2022	1	100	715
18/01/2022	1	12	84,6	19/01/2022	1	1	7,1
19/01/2022	2	10	70,55	20/01/2022	1	100	716
21/01/2022	2	63	444,35	21/01/2022	1	100	710
24/01/2022	3	300	2085	25/01/2022	8	708	5099,94
25/01/2022	4	311	2174,2	26/01/2022	1	19	134,9
26/01/2022	4	301	2107,09	27/01/2022	3	150	1050,5
27/01/2022	5	232	1603	28/01/2022	5	132	917,28
28/01/2022	4	67	464,38	31/01/2022	2	21	147
31/01/2022	1	100	690	01/02/2022	1	32	224
01/02/2022	6	395	2718,79	02/02/2022	2	35	242,02
02/02/2022	5	127	866,31	04/02/2022	2	11	75
08/02/2022	5	345	2355	09/02/2022	1	1	6,8

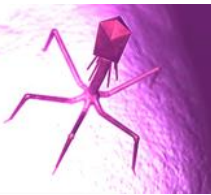

11/02/2022	6	550	3614,77	10/02/2022	1	500	3375
14/02/2022	4	350	2217,5	14/02/2022	1	100	645
16/02/2022	1	1	6,25	15/02/2022	4	348	2200,75
17/02/2022	13	751	4453,2	16/02/2022	2	101	631,25
21/02/2022	4	400	2350	17/02/2022	7	415	2512,29
23/02/2022	2	55	319	23/02/2022	5	500	2956
24/02/2022	8	603	3363,17	25/02/2022	6	499	2876,64
25/02/2022	8	401	2165,4	01/03/2022	4	176	987,41
28/02/2022	2	112	598,6	02/03/2022	1	100	560
01/03/2022	2	100	547,5	03/03/2022	1	100	560
03/03/2022	1	30	165	08/03/2022	7	700	3619,98
04/03/2022	4	400	2150	09/03/2022	3	252	1365,79
07/03/2022	6	450	2264,99	10/03/2022	7	700	3504,97
09/03/2022	17	1050	5244,02	11/03/2022	5	450	2405,52
11/03/2022	1	13	68,9	15/03/2022	2	120	633,5
14/03/2022	4	400	2130	16/03/2022	3	250	1335
21/03/2022	2	200	1095	17/03/2022	4	350	1877,51
22/03/2022	5	450	2437,52	18/03/2022	1	53	294,15
23/03/2022	2	132	715,18	22/03/2022	4	400	2201
24/03/2022	3	239	1269,76	25/03/2022	1	86	455,8
25/03/2022	2	146	766,5	29/03/2022	1	21	110,25
30/03/2022	1	1	5,2	30/03/2022	2	101	530,2
01/04/2022	1	83	435,75	31/03/2022	3	210	1096,49
05/04/2022	2	200	1035	01/04/2022	3	300	1595,01
06/04/2022	1	100	520	04/04/2022	1	10	53
07/04/2022	1	100	515	05/04/2022	2	110	582,51
08/04/2022	1	1	5,25	06/04/2022	2	120	629
11/04/2022	3	201	1050,25	07/04/2022	2	33	171,4
13/04/2022	2	111	571,65	08/04/2022	2	101	530,25
14/04/2022	1	100	510	11/04/2022	2	31	165,75
19/04/2022	1	1	5,35	13/04/2022	1	100	525
20/04/2022	3	101	517,71	14/04/2022	2	120	624
21/04/2022	3	70	360,45	19/04/2022	4	102	545,7
22/04/2022	2	51	260,15	20/04/2022	3	101	526,21
25/04/2022	1	80	404,8	21/04/2022	1	1	5,1
27/04/2022	1	80	396,8	22/04/2022	1	1	5,15
28/04/2022	4	240	1181,59	26/04/2022	1	100	506
29/04/2022	2	85	419,3	02/05/2022	2	87	429,1
02/05/2022	3	240	1163,21	04/05/2022	1	1	4,92
03/05/2022	1	15	72,75	05/05/2022	3	240	1160,4
04/05/2022	4	241	1171,31	09/05/2022	1	1	4,75
06/05/2022	1	70	331,8	10/05/2022	1	5	22,6



09/05/2022	5	228	1057,44	11/05/2022	1	100	430
10/05/2022	4	280	1226,4	12/05/2022	1	40	172
16/05/2022	1	100	420	13/05/2022	1	80	339,2
17/05/2022	1	78	324,48	17/05/2022	2	200	845
20/05/2022	2	75	319,5	18/05/2022	3	270	1130,3
23/05/2022	1	80	340	19/05/2022	5	400	1701
24/05/2022	1	80	340	24/05/2022	1	60	258
25/05/2022	1	100	425	26/05/2022	3	160	694
27/05/2022	1	66	287,1	27/05/2022	2	200	885
30/05/2022	2	63	270,9	30/05/2022	2	101	444,3
31/05/2022	3	201	896,5	31/05/2022	10	551	2517,02
01/06/2022	4	301	1396,25	01/06/2022	20	1051	4998,77
02/06/2022	1	1	4,7	02/06/2022	7	601	2890,69
03/06/2022	1	100	485	03/06/2022	1	50	249,5
06/06/2022	4	241	1147,71	06/06/2022	2	103	504,85
14/06/2022	4	384	1738,79	07/06/2022	4	350	1685,99
15/06/2022	1	1	4,49	08/06/2022	1	100	485
17/06/2022	2	110	484,4	13/06/2022	1	92	432,4
21/06/2022	2	110	489,9	14/06/2022	1	10	46,2
22/06/2022	1	1	4,48	15/06/2022	2	27	121,49
23/06/2022	3	295	1298,24	16/06/2022	1	45	200,25
27/06/2022	2	155	676,99	20/06/2022	1	100	445
28/06/2022	4	301	1279,31	22/06/2022	1	1	4,48
30/06/2022	3	231	977,36	24/06/2022	1	100	440
				27/06/2022	1	40	178
				28/06/2022	2	101	439,32