Norbert Dentressangle célèbre ses 20 ans de cotation Euronext à Paris

1994 - 2014 :

- un cours de bourse multiplié par 10
- une double-cotation Euronext à Paris et Londres (depuis 2013)
- une trajectoire de croissance et une solidité financière qui ont permis à Norbert Dentressangle de devenir un acteur international de premier rang de la gestion de la chaîne d'approvisionnement

LYON, France, (10 septembre 2014)

Hervé Montjotin, Président du Directoire, sonnait aujourd'hui à 17h30 la cloche de clôture des marchés boursiers à Paris, à l'occasion d'une cérémonie revenant sur 20 ans de cotation Euronext pour Norbert Dentressangle. Une véritable « success story » qui a participé au développement continu du groupe français, d'envergure désormais mondiale.

Il y a 20 ans, le 9 juin 1994, Norbert Dentressangle entrait en bourse avec une première cotation à 10.87€. L'entreprise drômoise, fondée en 1979 par Norbert Dentressangle, réalisait 332 millions d'euros de chiffre d'affaires dans cinq pays, et employait 3600 personnes.

Si le premier acteur privé français de la Logistique, du Transport et de l'Air & Sea est toujours une entreprise familiale, son ambition et ses succès l'ont conduit à trouver naturellement sa place parmi les leaders mondiaux de la chaîne d'approvisionnement, combinant croissance organique continue et acquisitions stratégiques. Dernière en date et achevée le 29 août 2014, celle de la société américaine Jacobson pour 560M€ marque une nouvelle étape clef, les Etats-Unis devenant le 3ème marché du groupe et l'activité logistique dépassant désormais les 50% du chiffre d'affaires. Avec 43 200 salariés répartis dans 25 pays et un chiffre d'affaires annuel d'environ 5 milliards d'euros, réalisé à plus de 60% hors de France, Norbert Dentressangle est aujourd'hui devenu un grand groupe international français.

Le développement de Norbert Dentressangle ces vingt dernières années a permis de dépasser les ambitions stratégiques énoncées en 1994, ce en devenant le premier transporteur et un opérateur logistique de premier plan en Europe, en étendant son expertise à l'*Air & Sea* et en réussissant son déploiement hors d'Europe. Des investissements majeurs ont été réalisés dans les systèmes d'information, la qualité de service, la performance environnementale et la sécurité étant érigés en priorités. Le groupe s'est attaché à faire progresser constamment le niveau des prestations fournies à ses clients, faisant de la gestion des flux un facteur clef de performance opérationnelle et de compétitivité.

Dans ce contexte de croissance, le groupe a apporté la preuve de sa solidité financière, la valeur créée par les activités du groupe se traduisant en valeur pour ses actionnaires.

Depuis 1994, la capitalisation boursière de Norbert Dentressangle a été multipliée par 10, maintenant un cap de croissance soutenue.

La cotation à Paris en 1994 a permis d'accroître la capacité d'investissement du groupe et marqué sa différence dans le secteur du Transport et de la Logistique. En 2013, la double cotation sur Euronext London a permis de valoriser la forte contribution des activités localisées au Royaume-Uni et d'augmenter sa visibilité auprès d'un cercle plus large d'investisseurs.

Cette performance financière est le reflet de la performance économique et sociale du groupe, de la solidité de son modèle économique et de sa culture d'entreprise.

A l'occasion de cet anniversaire, Hervé Montjotin s'est ainsi félicité : « *Célébrer aujourd'hui les 20 ans de notre cotation alors que nous venons tout juste de finaliser notre première acquisition majeure aux Etats-Unis, est pour nous tout à fait symbolique d'un parcours de croissance ambitieux. C'est une nouvelle étape clé dans la poursuite de notre développement.* »

Aujourd'hui 10 septembre 2014, à la clôture de la bourse de Paris, le cours de l'action Norbert Dentressangle s'est établi à 113€, en hausse de 1,99%.

La vidéo de la cérémonie est disponible à l'adresse suivante : https://www.euronext.com/fr/listview/bell-ceremonies-paris

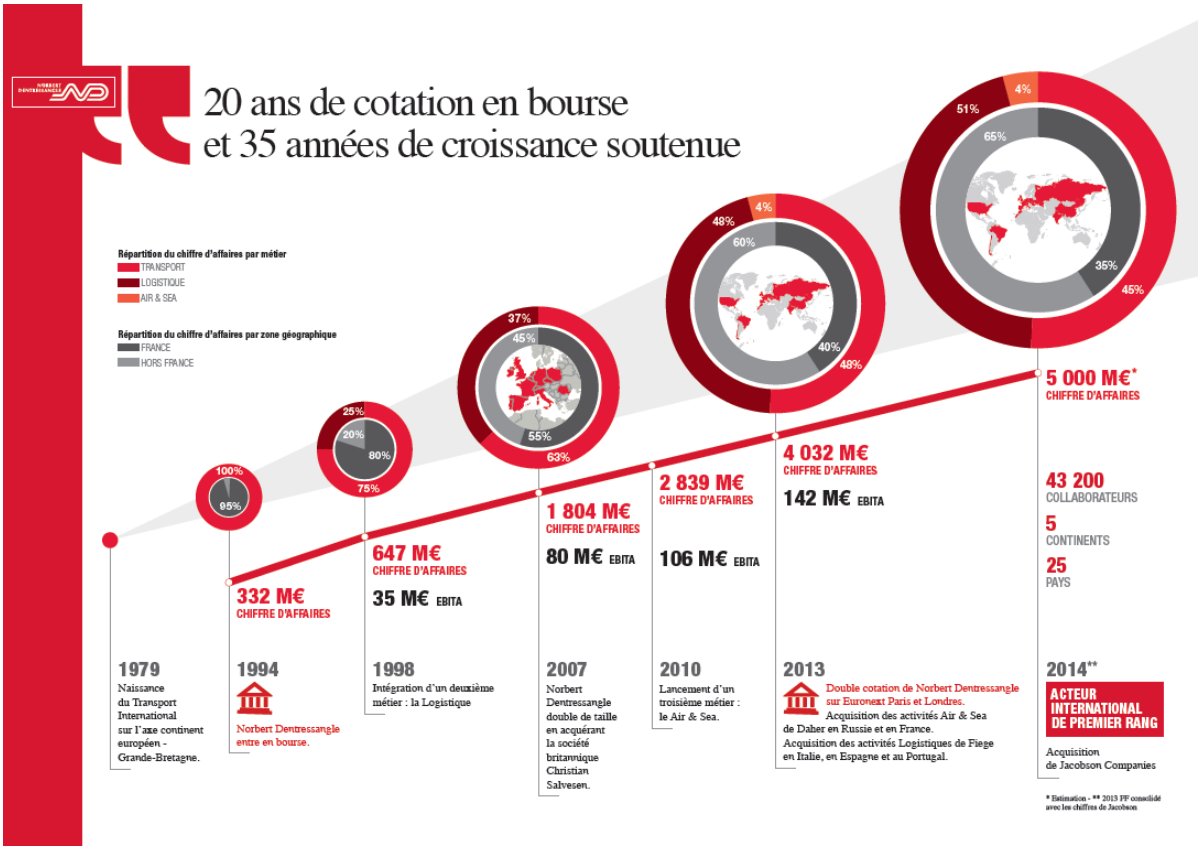

A propos de Norbert Dentressangle :

Norbert Dentressangle, est un acteur international de la Logistique, du Transport et de l'Air & Sea avec 43 200 collaborateurs et une présence dans 25 pays. Au 31 décembre 2013, le chiffre d'affaires s'est établi à 4 Mds € dont 60% produit hors de France, Norbert Dentressangle développe des solutions à forte valeur ajoutée dans ses trois activités sur les continents européen, américain et asiatique et intègre le développement durable au cœur de ses métiers. Norbert Dentressangle, qui fait partie des indices CAC Small et CAC All Tradable, est dirigé par un Directoire présidé par Hervé Montjotin.

Euronext Paris (catégorie B) / Euronext London, Code GND – Isin FR0000052870
www.norbert-dentressangle.com

Contacts :

Norbert Dentressangle
Directeur de la communication
Thierry LEDUC – Tel : +33 4 72 83 66 00
Email : thierry.leduc@norbert-dentressangle.com

DGM Conseil
Relations Presse
Olivier Labesse – Tel : +33 1 40 70 11 89
Email : labesse@dgm-conseil.fr
Thomas de Climens – Tel : +33 1 40 70 11 89
Email : thomasdeclimens@dgm-conseil.fr
Hugues Schmitt – Tel : +33 1 40 70 11 89
Email : h.schmitt@dgm-conseil.fr