

RAPPORT DU COMMISSAIRE AUX COMPTES

RAPPORT SUR LES COMPTES ANNUELS

FONDS DE DOTATION PHARE MEDIA

39-41 AVENUE DE COLMAR
68200 MULHOUSE

EXERCICE CLOS LE 31 DECEMBRE 2024

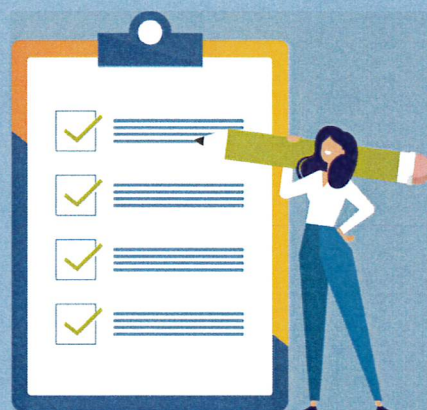

RAPPORT DU COMMISSAIRE AUX COMPTES

SUR LES COMPTES SOCIAUX

DE L'EXERCICE CLOS LE 31 DECEMBRE 2024

Mesdames et Messieurs les membres du

FONDS DE DOTATION "PHARE MEDIA"

39-41 avenue de Colmar

68200 MULHOUSE

**RAPPORT DU COMMISSAIRE AUX COMPTES
SUR LES COMPTES ANNUELS
EXERCICE CLOS LE 31 DECEMBRE 2024**

1) Opinion

En exécution de la mission qui nous a été confiée par les membres du fonds de dotation, nous avons effectué l'audit des comptes annuels du fonds de dotation relatifs à l'exercice clos le 31 décembre 2024 tels qu'ils sont joints au présent rapport.

Nous certifions que les comptes annuels sont, au regard des règles et principes comptables français, réguliers et sincères et donnent une image fidèle du résultat des opérations de l'exercice écoulé ainsi que de la situation financière et du patrimoine du fonds de dotation à la fin de cet exercice.

2) Fondement de l'opinion

Référentiel d'audit

Nous avons effectué notre audit selon les normes d'exercice professionnel applicables en France. Nous estimons que les éléments que nous avons collectés sont suffisants et appropriés pour fonder notre opinion.

Les responsabilités qui nous incombent en vertu de ces normes sont indiquées dans la partie «Responsabilités du commissaire aux comptes relatives à l'audit des comptes annuels» du présent rapport.

Indépendance

Nous avons réalisé notre mission d'audit dans le respect des règles d'indépendance qui nous sont applicables, sur la période du 1er janvier 2024 à la date d'émission de notre rapport, et notamment nous n'avons pas fourni de services interdits par le code de déontologie de la profession de commissaire aux comptes.

3) Justification des appréciations

En application des dispositions des articles L.823-9 et R.823-7 du code de commerce relatives à la justification de nos appréciations, nous vous informons que les appréciations les plus importantes auxquelles nous avons procédé, selon notre jugement professionnel, ont porté sur le caractère approprié de principes comptables appliqués, et sur le caractère raisonnable des estimations significatives retenues et sur la présentation d'ensemble des comptes.

Les appréciations ainsi portées s'inscrivent dans le contexte de l'audit des comptes annuels pris dans leur ensemble, arrêtés dans les conditions rappelées précédemment, et de formation de notre opinion exprimée ci-avant. Nous n'exprimons pas d'opinion sur des éléments de ces comptes annuels pris isolément.

4) Vérification des autres documents adressés aux membres

Nous avons également procédé, conformément aux normes d'exercice professionnel applicables en France, aux vérifications spécifiques prévues par la loi.

Nous n'avons pas d'observation à formuler sur la sincérité et la concordance avec les comptes annuels des informations données dans les autres documents adressés aux membres sur la situation financière et les comptes annuels.

5) Responsabilités de la direction et des personnes constituant le gouvernement du fonds de dotation relatives aux comptes annuels

Il appartient à la direction d'établir des comptes annuels présentant une image fidèle conformément aux règles et principes comptables français ainsi que de mettre en place le contrôle interne qu'elle estime nécessaire à l'établissement de comptes annuels ne comportant pas d'anomalies significatives, que celles-ci proviennent de fraudes ou résultent d'erreurs.

Lors de l'établissement des comptes annuels, il incombe à la direction d'évaluer la capacité du fonds de dotation à poursuivre son exploitation, de présenter dans ces comptes, le cas échéant, les informations nécessaires relatives à la continuité d'exploitation et d'appliquer la convention comptable de continuité d'exploitation, sauf s'il est prévu de liquider le fonds de dotation, ou de cesser son activité.

Les comptes annuels ont été arrêtés par le conseil d'administration du fonds de dotation.

6) Responsabilités du commissaire aux comptes relatives à l'audit des comptes annuels

Il nous appartient d'établir un rapport sur les comptes annuels. Notre objectif est d'obtenir l'assurance raisonnable que les comptes annuels pris dans leur ensemble ne comportent pas d'anomalies significatives. L'assurance raisonnable correspond à un niveau élevé d'assurance, sans toutefois garantir qu'un audit réalisé conformément aux normes d'exercice professionnel permet de systématiquement détecter toute anomalie significative. Les anomalies peuvent provenir de fraudes ou résulter d'erreurs et sont considérées comme significatives lorsque l'on peut raisonnablement s'attendre à ce qu'elles puissent, prises individuellement ou en cumulé, influencer les décisions économiques que les utilisateurs des comptes prennent en se fondant sur ceux-ci.

Comme précisé par l'article L.823-10-1 du code de commerce, notre mission de certification des comptes ne consiste pas à garantir la viabilité ou la qualité de la gestion de votre fonds de dotation.

Une description plus détaillée de nos responsabilités de commissaire aux comptes relatives à l'audit des comptes annuels figure dans l'annexe du présent rapport et en fait partie intégrante.

Fait à BESSONCOURT, le 10 avril 2025

Sur 33 pages incluant les comptes annuels et son annexe

UNIVERS D'EXPERT

Cabinet Zurcher & Associés

Emmanuel ZURCHER

Commissaire aux Comptes



Annexe : Description détaillée des responsabilités du commissaire aux comptes.

Dans le cadre d'un audit réalisé conformément aux normes d'exercice professionnel applicables en France, le commissaire aux comptes exerce son jugement professionnel tout au long de cet audit.

En outre :

- Il identifie et évalue les risques que les comptes annuels comportent des anomalies significatives, que celles-ci proviennent de fraudes ou résultent d'erreurs, définit et met en œuvre des procédures d'audit face à ces risques, et recueille des éléments qu'il estime suffisants et appropriés pour fonder son opinion. Le risque de non-détection d'une anomalie significative provenant d'une fraude est plus élevé que celui d'une anomalie significative résultant d'une erreur, car la fraude peut impliquer la collusion, la falsification, les omissions volontaires, les fausses déclarations ou le contournement du contrôle interne ;
- Il prend connaissance du contrôle interne pertinent pour l'audit afin de définir des procédures d'audit appropriées en la circonstance, et non dans le but d'exprimer une opinion sur l'efficacité du contrôle interne ;
- Il apprécie le caractère approprié des méthodes comptables retenues et le caractère raisonnable des estimations comptables faites par la direction, ainsi que les informations les concernant fournies dans les comptes annuels ;
- Il apprécie le caractère approprié de l'application par la direction de la convention comptable de continuité d'exploitation et, selon les éléments collectés, l'existence ou non d'une incertitude significative liée à des événements ou à des circonstances susceptibles de mettre en cause la capacité du fonds de dotation à poursuivre son exploitation. Cette appréciation s'appuie sur les éléments collectés jusqu'à la date de son rapport, étant toutefois rappelé que des circonstances ou événements ultérieurs pourraient mettre en cause la continuité d'exploitation. S'il conclut à l'existence d'une incertitude significative, il attire l'attention des lecteurs de son rapport sur les informations fournies dans les comptes annuels au sujet de cette incertitude ou, si ces informations ne sont pas fournies ou ne sont pas pertinentes, il formule une certification avec réserve ou un refus de certifier ;
- Il apprécie la présentation d'ensemble des comptes annuels et évalue si les comptes annuels reflètent les opérations et événements sous-jacents de manière à en donner une image fidèle.

FONDS DE DOTATION Phare Média 68200 MULHOUSE

BILAN AU 31/12/2024 EN EUROS

ACTIF	BRUT	AMORTISSEMENTS	2024 net	2023 net	Evolut. en VA	Evolut. en %
ACTIF IMMOBILISE						
Immobilisations incorporelles						
Logiciels						
Immobilisations corporelles						
Terrains						
Constructions						
Matériel et mobilier						
Autres						
Immobilisations financières						
Participations						
Autres						
TOTAL 1	0,00	0,00	0,00	0,00	0,00	
ACTIF CIRCULANT						
Stocks de livres			736,17	1 739,30	-1 003,13	-58%
Créances associations liées			25 778,00	25 778,00		#DIV/0!
Créances autres			9 007,00	9 006,00	1,00	0%
Valeurs mobilières de placement						
Disponibilités			119 422,50	155 475,20	-36 052,70	-23%
Charges constatées d'avance				6 603,35	-6 603,35	-100%
Produits à recevoir			318,38	85,52	232,86	
TOTAL 2			155 262,05	172 909,37	-17 647,32	-10%
TOTAL ACTIF			155 262,05	172 909,37	-17 647,32	-10%
PASSIF			2024	2023	Evolut. en VA	Evolut. en %
FONDS PROPRES						
Fonds propres consommables			15 000,00	15 000,00	0,00	0%
Réserves						
Report à nouveau			81 533,32	33 041,28	48 492,04	147%
Résultat de l'exercice			818,93	48 492,04	-47 673,11	-98%
TOTAL 1			97 352,25	96 533,32	818,93	1%
FONDS DEDIES						
Sur subventions de fonctionnement						
Sur autres ressources						
TOTAL 2			0,00	0,00	0,00	
PROVISIONS						
Provisions pour risques						
Provisions pour charges						
TOTAL 3			0,00	0,00	0,00	
DETTES						
Fournisseurs - factures non parvenues						#DIV/0!
Fournisseurs - associations liées			3 326,00	19 866,00	-16 540,00	-83%
Dettes fiscales et sociales			43 667,72	44 002,32	-334,60	-1%
Autres dettes			4 906,75	7 707,73		
Produits constatés d'avance						
Charges à payer			6 009,33	4 800,00	1 209,33	25%
TOTAL 4			57 909,80	76 376,05	-18 466,25	-24%
TOTAL PASSIF			155 262,05	172 909,37	-17 647,32	-10%

FONDS DE DOTATION Phare Média 68200 MULHOUSE

COMPTE DE RESULTAT AU 31/12/2024

EN EUROS

	2024	2023	Evolut. en VA	Evolut. en %
PRODUITS D'EXPLOITATION				
Ventes de livres	372,18	413,52	-41,34	-10%
Variation du stock de livres				
Loyer et charges locatives				
Refacturation prestations radio	180 309,00	143 469,00	36 840,00	26%
Dons	693 718,06	700 869,39	-7 151,33	-1%
Cotisations				
Contributions financières				
Reprise sur provision				
Report de ressources non utilisées				
Produits divers	38 340,24	45 376,40	-7 036,16	-16%
TOTAL 1	912 739,48	890 128,31	22 611,17	3%
CHARGES D'EXPLOITATION				
Achats de livres				
Variation du stock de livres	1 003,13	1 563,39	-560,26	-36%
Autres charges externes	198 674,65	172 938,93	25 735,72	15%
Impôts et taxes				
Rémunération du personnel	246 622,91	279 395,25	-32 772,34	-12%
Charges sociales et fiscales	73 819,75	77 530,68	-3 710,93	-5%
Aides accordées par l'association	364 207,00	300 000,00	64 207,00	21%
Refact. Frais des locaux & frais de personnel	25 324,00	10 442,00	14 882,00	143%
Dotations aux amortissements				
Engagement à réaliser sur ressources affectées				
TOTAL 2	909 651,44	841 870,25	67 781,19	8%
RESULTAT D'EXPLOITATION	3 088,04	48 258,06	-45 170,02	-94%
PRODUITS FINANCIERS	427,58			
CHARGES FINANCIERES	2 696,69			
RESULTAT COURANT	818,93	48 258,06	-47 439,13	-98%
PRODUITS EXCEPTIONNELS		233,98		
CHARGES EXCEPTIONNELLES				
EXCEDENT OU DEFICIT	818,93	48 492,04	-47 673,11	-98%
Total des produits	913 167,06	890 362,29	22 804,77	3%
Total des charges	912 348,13	841 870,25	70 477,88	8%
Résultat	818,93	48 492,04	-47 673,11	-98%
Valorisation du bénévolat	36 330,00	31 318,00	5 012,00	16%

FONDS DE DOTATION Phare Média 68200 MULHOUSE

ANNEXE COMPTABLE

Au bilan avant répartition de l'exercice clos le 31/12/2024 dont le total est de 155 262,05€ et 913 167,06€ au compte de résultat, et dégageant un résultat de + 818,93€

L'exercice a une durée de 12 mois, recouvrant la période du 01/01/2024 au 31/12/2024.

Les notes et tableaux ci-après font partie intégrante des comptes annuels.



FONDS DE DOTATION Phare Média 68200 MULHOUSE

REGLES ET METHODES COMPTABLES

Les conventions générales comptables ont été appliquées dans le respect du principe de prudence conformément aux hypothèses de base :

- continuité de l'exploitation
- permanence des méthodes comptables d'un exercice à l'autre,
- indépendance des exercices,

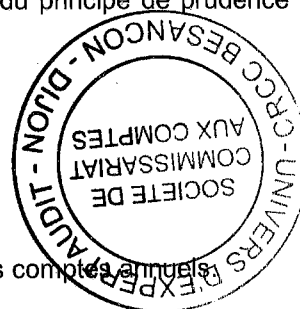

et conformément aux règles générales d'établissement et de présentation des comptes annuels.

Etablissement des états financiers mis en conformité avec le règlement 99.01 du CRC et 2018-06 de l'ANC relatifs à la présentation des comptes annuels des associations et fondations.

La méthode de base retenue pour l'évaluation des éléments inscrits en comptabilité est la méthode des coûts historiques.

Les principales méthodes utilisées sont les suivantes :

Immobilisations incorporelles et corporelles

Les immobilisations incorporelles et corporelles sont évaluées à leur coût d'acquisition (prix d'achat et frais accessoires, hors frais d'acquisition des immobilisations) ou à leur coût de production.

Les intérêts des emprunts spécifiques à la production d'immobilisations ne sont pas inclus dans le coût de production de ces immobilisations

Les amortissements pour dépréciation sont calculés suivant le mode linéaire en fonction de la durée de vie prévue :

immobilisations	20 ans
gros travaux sur immobilisations	10 ans
informatique, matériel	3 à 5 ans

Immobilisations financières et valeurs mobilières de placement

La valeur brute est constituée par le coût d'achat hors frais accessoires. Lorsque la valeur d'inventaire est inférieure à la valeur brute, une provision pour dépréciation est constituée du montant de la différence.

Créances et dettes

Les créances et les dettes sont valorisées à leur valeur nominale. Une provision pour dépréciation est pratiquée lorsque la valeur d'inventaire est inférieure à la valeur nette comptable.

CHANGEMENT DE METHODE

Néant.

STOCK

Ils sont évalués selon la méthode du "premier entré, premier sorti". La valeur brute des éléments stockés comprend le prix d'achat et les éléments accessoires.

INFORMATION COMPLEMENTAIRE POUR DONNER UNE IMAGE FIDELE

Néant.

BENEVOLAT

Les heures de bénévolat représentent 2422 heures. Elles peuvent être évaluées à 36 330 euros, à raison de 15,00 l'heure.



ETAT DES AVANTAGES ET DES RESSOURCES PROVENANT DE L'ETRANGER
EXERCICE 2024

Etat du contributeur	Date de la ressource	Personnalité juridique du contributeur	Nature de la ressource	Caractère direct ou indirect	Mode de paiement	Montant de la ressource
Allemagne	23/01/2024	particulier	don	direct	virement	10,00 €
Allemagne	23/02/2024	particulier	don	direct	virement	10,00 €
Allemagne	25/03/2024	particulier	don	direct	virement	10,00 €
Allemagne	05/04/2024	particulier	don	direct	virement	120,00 €
Allemagne	23/04/2024	particulier	don	direct	virement	10,00 €
Allemagne	23/05/2024	particulier	don	direct	virement	10,00 €
Allemagne	05/06/2024	particulier	don	direct	virement	150,00 €
Allemagne	24/06/2024	particulier	don	direct	virement	10,00 €
Allemagne	23/07/2024	particulier	don	direct	virement	10,00 €
Allemagne	23/08/2024	particulier	don	direct	virement	10,00 €
Allemagne	23/09/2024	particulier	don	direct	virement	10,00 €
Allemagne	23/10/2024	particulier	don	direct	virement	10,00 €
Allemagne	24/10/2024	particulier	don	direct	virement	200,00 €
Allemagne	25/11/2024	particulier	don	direct	virement	10,00 €
Allemagne	27/11/2024	particulier	don	direct	virement	25,00 €
Allemagne	23/12/2024	particulier	don	direct	virement	10,00 €
Allemagne	27/12/2024	particulier	don	direct	virement	50,00 €
					TOTAL	665,00 €
Australie	07/06/2024	particulier	don	direct	virement	30,00 €
					TOTAL	30,00 €
Autriche	02/08/2024	particulier	don	direct	virement	200,00 €
Autriche	06/09/2024	particulier	don	direct	virement	150,00 €
Autriche	14/11/2024	particulier	don	direct	virement	100,00 €
					TOTAL	450,00 €
Belgique	02/01/2024	particulier	don	direct	virement	30,00 €
Belgique	03/01/2024	particulier	don	direct	virement	50,00 €
Belgique	03/01/2024	particulier	don	direct	virement	100,00 €
Belgique	03/01/2024	particulier	don	direct	virement	25,00 €
Belgique	05/01/2024	particulier	don	direct	virement	20,00 €
Belgique	05/01/2024	particulier	don	direct	virement	30,00 €
Belgique	05/01/2024	particulier	don	direct	virement	5,00 €
Belgique	10/01/2024	particulier	don	direct	virement	25,00 €
Belgique	10/01/2024	particulier	don	direct	virement	20,00 €
Belgique	11/01/2024	particulier	don	direct	virement	10,00 €
Belgique	16/01/2024	particulier	don	direct	virement	11,00 €
Belgique	16/01/2024	particulier	don	direct	virement	10,00 €
Belgique	19/01/2024	particulier	don	direct	virement	30,00 €
Belgique	19/01/2024	particulier	don	direct	virement	25,00 €
Belgique	23/01/2024	particulier	don	direct	virement	10,00 €
Belgique	25/01/2024	particulier	don	direct	virement	20,00 €
Belgique	26/01/2024	particulier	don	direct	virement	15,00 €
Belgique	26/01/2024	particulier	don	direct	virement	50,00 €
Belgique	26/01/2024	particulier	don	direct	virement	221,84 €
Belgique	29/01/2024	particulier	don	direct	virement	20,00 €
Belgique	29/01/2024	particulier	don	direct	virement	10,00 €
Belgique	29/01/2024	particulier	don	direct	virement	20,00 €
Belgique	30/01/2024	particulier	don	direct	virement	50,00 €
Belgique	01/02/2024	particulier	don	direct	virement	30,00 €
Belgique	02/02/2024	particulier	don	direct	virement	50,00 €
Belgique	02/02/2024	particulier	don	direct	virement	30,00 €
Belgique	02/02/2024	particulier	don	direct	virement	5,00 €
Belgique	05/02/2024	particulier	don	direct	virement	25,00 €
Belgique	06/02/2024	particulier	don	direct	virement	100,00 €
Belgique	07/02/2024	particulier	don	direct	virement	20,00 €
Belgique	07/02/2024	particulier	don	direct	virement	25,00 €
Belgique	10/02/2024	particulier	don	direct	virement	25,00 €
Belgique	12/02/2024	particulier	don	direct	virement	20,00 €
Belgique	13/02/2024	particulier	don	direct	virement	10,00 €
Belgique	16/02/2024	particulier	don	direct	virement	11,00 €
Belgique	23/02/2024	particulier	don	direct	virement	20,00 €
Belgique	23/02/2024	particulier	don	direct	virement	10,00 €
Belgique	23/02/2024	particulier	don	direct	virement	25,00 €

[illegible]

[illegible]

Belgique	16/10/2024	particulier	don	direct	virement	11,00 €
Belgique	22/10/2024	particulier	don	direct	virement	100,00 €
Belgique	23/10/2024	particulier	don	direct	virement	20,00 €
Belgique	23/10/2024	particulier	don	direct	virement	10,00 €
Belgique	23/10/2024	particulier	don	direct	virement	25,00 €
Belgique	25/10/2024	particulier	don	direct	virement	25,00 €
Belgique	28/10/2024	particulier	don	direct	virement	10,00 €
Belgique	29/10/2024	particulier	don	direct	virement	20,00 €
Belgique	01/11/2024	particulier	don	direct	virement	30,00 €
Belgique	03/11/2024	particulier	don	direct	virement	100,00 €
Belgique	04/11/2024	particulier	don	direct	virement	30,00 €
Belgique	05/11/2024	particulier	don	direct	virement	50,00 €
Belgique	06/11/2024	particulier	don	direct	virement	50,00 €
Belgique	07/11/2024	particulier	don	direct	virement	50,00 €
Belgique	07/11/2024	particulier	don	direct	virement	20,00 €
Belgique	09/11/2024	particulier	don	direct	virement	50,00 €
Belgique	10/11/2024	particulier	don	direct	virement	15,00 €
Belgique	10/11/2024	particulier	don	direct	virement	25,00 €
Belgique	12/11/2024	particulier	don	direct	virement	175,00 €
Belgique	12/11/2024	particulier	don	direct	virement	20,00 €
Belgique	12/11/2024	particulier	don	direct	virement	10,00 €
Belgique	18/11/2024	particulier	don	direct	virement	11,00 €
Belgique	18/11/2024	particulier	don	direct	virement	25,00 €
Belgique	25/11/2024	particulier	don	direct	virement	20,00 €
Belgique	25/11/2024	particulier	don	direct	virement	10,00 €
Belgique	26/11/2024	particulier	don	direct	virement	10,00 €
Belgique	27/11/2024	particulier	don	direct	virement	20,00 €
Belgique	28/11/2024	particulier	don	direct	virement	10,00 €
Belgique	02/12/2024	particulier	don	direct	virement	30,00 €
Belgique	02/12/2024	particulier	don	direct	virement	30,00 €
Belgique	03/12/2024	particulier	don	direct	virement	50,00 €
Belgique	03/12/2024	particulier	don	direct	virement	25,00 €
Belgique	04/12/2024	particulier	don	direct	virement	25,00 €
Belgique	06/12/2024	particulier	don	direct	virement	20,00 €
Belgique	09/12/2024	particulier	don	direct	virement	15,00 €
Belgique	10/12/2024	particulier	don	direct	virement	25,00 €
Belgique	10/12/2024	particulier	don	direct	virement	20,00 €
Belgique	11/12/2024	particulier	don	direct	virement	10,00 €
Belgique	17/12/2024	particulier	don	direct	virement	11,00 €
Belgique	17/12/2024	particulier	don	direct	virement	25,00 €
Belgique	24/12/2024	particulier	don	direct	virement	20,00 €
Belgique	24/12/2024	particulier	don	direct	virement	10,00 €
Belgique	24/12/2024	particulier	don	direct	virement	15,00 €
Belgique	30/12/2024	particulier	don	direct	virement	10,00 €
Belgique	30/12/2024	particulier	don	direct	virement	20,00 €
					TOTAL	7 797,24 €
Canada	08/01/2024	particulier	don	direct	virement	50,00 €
Canada	18/01/2024	particulier	don	direct	virement	112,00 €
Canada	06/02/2024	particulier	don	direct	virement	50,00 €
Canada	20/05/2024	particulier	don	direct	virement	150,00 €
Canada	24/05/2024	particulier	don	direct	virement	30,00 €
Canada	02/07/2024	particulier	don	direct	virement	50,00 €
Canada	12/09/2024	particulier	don	direct	virement	50,00 €
Canada	01/10/2024	particulier	don	direct	virement	20,00 €
Canada	03/10/2024	particulier	don	direct	virement	10,00 €
Canada	27/12/2024	particulier	don	direct	virement	50,00 €
Canada	30/12/2024	particulier	don	direct	virement	25,00 €
					TOTAL	597,00 €
Côte d'Ivoire	08/07/2024	particulier	don	direct	virement	100,00 €
					TOTAL	100,00 €
Espagne	07/06/2024	particulier	don	direct	virement	25,00 €
Espagne	09/12/2024	particulier	don	direct	virement	20,00 €
					TOTAL	45,00 €
États-Unis	05/01/2024	particulier	don	direct	virement	14,00 €
États-Unis	19/01/2024	particulier	don	direct	virement	75,00 €
États-Unis	16/02/2024	particulier	don	direct	virement	75,00 €
États-Unis	16/02/2024	particulier	don	direct	virement	14,00 €
États-Unis	04/03/2024	particulier	don	direct	virement	14,00 €
États-Unis	15/03/2024	particulier	don	direct	virement	75,00 €

États-Unis	05/04/2024	particulier	don	direct	virement	14,00 €
États-Unis	19/04/2024	particulier	don	direct	virement	75,00 €
États-Unis	07/05/2024	particulier	don	direct	virement	14,00 €
États-Unis	17/05/2024	particulier	don	direct	virement	75,00 €
États-Unis	04/06/2024	particulier	don	direct	virement	14,00 €
États-Unis	17/06/2024	particulier	don	direct	virement	75,00 €
États-Unis	05/07/2024	particulier	don	direct	virement	14,00 €
États-Unis	16/07/2024	particulier	don	direct	virement	75,00 €
États-Unis	15/08/2024	particulier	don	direct	virement	75,00 €
États-Unis	17/09/2024	particulier	don	direct	virement	75,00 €
États-Unis	23/10/2024	particulier	don	direct	virement	75,00 €
États-Unis	11/11/2024	particulier	don	direct	virement	50,00 €
États-Unis	14/11/2024	particulier	don	direct	virement	75,00 €
États-Unis	17/12/2024	particulier	don	direct	virement	75,00 €
					TOTAL	1 048,00 €
Gabon	29/01/2024	particulier	don	direct	virement	15,00 €
					TOTAL	15,00 €
Italie	02/02/2024	particulier	don	direct	virement	20,00 €
Italie	04/03/2024	particulier	don	direct	virement	25,00 €
Italie	29/11/2024	particulier	don	direct	virement	25,00 €
					TOTAL	70,00 €
Luxembourg	02/01/2024	particulier	don	direct	virement	50,00 €
Luxembourg	01/02/2024	particulier	don	direct	virement	50,00 €
Luxembourg	01/03/2024	particulier	don	direct	virement	50,00 €
Luxembourg	02/04/2024	particulier	don	direct	virement	50,00 €
Luxembourg	02/05/2024	particulier	don	direct	virement	50,00 €
Luxembourg	03/06/2024	particulier	don	direct	virement	50,00 €
Luxembourg	01/07/2024	particulier	don	direct	virement	50,00 €
Luxembourg	01/08/2024	particulier	don	direct	virement	50,00 €
Luxembourg	02/09/2024	particulier	don	direct	virement	50,00 €
Luxembourg	01/10/2024	particulier	don	direct	virement	50,00 €
Luxembourg	04/11/2024	particulier	don	direct	virement	50,00 €
Luxembourg	02/12/2024	particulier	don	direct	virement	50,00 €
					TOTAL	600,00 €
Madagascar	27/12/2024	particulier	don	direct	virement	100,00 €
					TOTAL	100,00 €
Pays-Bas	02/06/2024	particulier	don	direct	virement	50,00 €
Pays-Bas	20/07/2024	particulier	don	direct	virement	50,00 €
Pays-Bas	17/08/2024	particulier	don	direct	virement	50,00 €
Pays-Bas	24/09/2024	particulier	don	direct	virement	150,00 €
Pays-Bas	13/10/2024	particulier	don	direct	virement	150,00 €
Pays-Bas	05/11/2024	particulier	don	direct	virement	150,00 €
Pays-Bas	01/12/2024	particulier	don	direct	virement	150,00 €
					TOTAL	750,00 €
République Démocratique	06/08/2024	particulier	don	direct	virement	50,00 €
					TOTAL	50,00 €
Roumanie	10/01/2024	particulier	don	direct	virement	9,00 €
Roumanie	10/02/2024	particulier	don	direct	virement	9,00 €
Roumanie	10/03/2024	particulier	don	direct	virement	9,00 €
Roumanie	10/04/2024	particulier	don	direct	virement	9,00 €
Roumanie	10/05/2024	particulier	don	direct	virement	9,00 €
Roumanie	06/06/2024	particulier	don	direct	virement	25,00 €
Roumanie	10/06/2024	particulier	don	direct	virement	9,00 €
Roumanie	10/07/2024	particulier	don	direct	virement	9,00 €
Roumanie	10/08/2024	particulier	don	direct	virement	9,00 €
Roumanie	10/09/2024	particulier	don	direct	virement	9,00 €
Roumanie	10/10/2024	particulier	don	direct	virement	9,00 €
Roumanie	05/11/2024	particulier	don	direct	virement	20,00 €
Roumanie	10/11/2024	particulier	don	direct	virement	9,00 €
Roumanie	10/12/2024	particulier	don	direct	virement	9,00 €
					TOTAL	153,00 €
Royaume-Uni	07/06/2024	particulier	don	direct	virement	30,00 €
Royaume-Uni	22/07/2024	particulier	don	direct	virement	15,00 €
Royaume-Uni	13/08/2024	particulier	don	direct	virement	50,00 €
Royaume-Uni	25/11/2024	particulier	don	direct	virement	20,00 €

[illegible]

Suisse	25/11/2024	particulier	don	direct	virement	25,00 €
Suisse	29/11/2024	particulier	don	direct	virement	100,00 €
Suisse	02/12/2024	particulier	don	direct	virement	30,00 €
Suisse	10/12/2024	particulier	don	direct	virement	14,00 €
Suisse	11/12/2024	particulier	don	direct	virement	50,00 €
Suisse	12/12/2024	particulier	don	direct	virement	100,00 €
Suisse	12/12/2024	particulier	don	direct	virement	50,00 €
Suisse	16/12/2024	particulier	don	direct	virement	50,00 €
Suisse	19/12/2024	particulier	don	direct	virement	100,00 €
Suisse	19/12/2024	particulier	don	direct	virement	15,00 €
Suisse	24/12/2024	particulier	don	direct	virement	25,00 €
Suisse	24/12/2024	particulier	don	direct	virement	50,00 €
Suisse	24/12/2024	particulier	don	direct	virement	50,00 €
Suisse	30/12/2024	particulier	don	direct	virement	100,00 €
Suisse	31/12/2024	particulier	don	direct	virement	30,00 €
Suisse	10/06/2024	association	don	direct	virement	1 000,00 €
					TOTAL	5 398,00 €
Togo	08/10/2024	particulier	don	direct	virement	50,00 €
					TOTAL	50,00 €
inconnu	03/06/2024	particulier	don	direct	virement	16,38 €
inconnu	31/12/2024	particulier	don	direct	virement	25,00 €
					TOTAL	41,38 €
Pays-Bas	11/03/2024	association	don	direct	virement	15 000,00 €
Pays-Bas	14/08/2024	association	don	direct	virement	7 474,95 €
					TOTAL	22 474,95 €
					TOTAL GENERAL	40 549,57 €



FONDS DE DOTATION Phare Média 68200 MULHOUSE
EXERCICE 2024

Etat des Immobilisations

Immobilisations	Valeur brute début exercice	Acquisitions	Cessions ou Remboursements	Virement poste à poste	Valeur brute fin exercice
Frais d'établissement					€
Autre immo incorporelles					€
Total	- €	- €	- €		- €
Terrains					€
Constructions					€
Matériel et Outillage					€
Installations					€
Matériel transport					€
Matériel bureau et Mobilier	- €				€
Immobilisations en cours					€
Total	- €	- €	- €	- €	- €
Titres immobilisés	€				€
Prêts	€				€
Autres immobilisations financières	€				€
Total	- €	- €	- €	- €	- €
Total général	- €	- €	- €	- €	- €

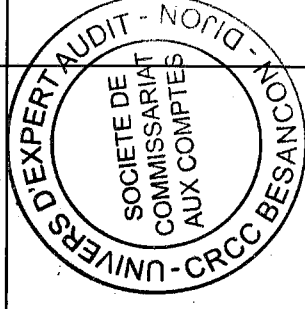

FONDS DE DOTATION Phare Média 68200 MULHOUSE
EXERCICE 2024
Tableau des Amortissements

Amortissements	Amortissements cumul deb exercice	Augmentations	Diminutions	Amortissements cumul fin exercice
Frais d'établissement Autre immo incorporelles			- -	
Total	- €		€	- €
Constructions Matériel et Outillage Installations Matériel transport Matériel bureau et Mobilier Immo en cours				- €
Total	- €	- €	- €	- €
Total général	- €	- €	- €	- €

FONDS DE DOTATION Phare Média 68200 MULHOUSE
EXERCICE 2024
ETAT DES PROVISIONS ET DES FONDS DEDIES

PROVISIONS	Début Exercice	Augmentation Dotations	Diminution Reprises	Fin Exercice
REGLEMENTEES				
Pour investissement				- €
Autres provisions réglementées :				- €
TOTAL Provisions réglementées	- €	- €	- €	- €
POUR RISQUES ET CHARGES				
Pour litiges				- €
Pour garanties données clients				- €
Pour pensions et obligations				- €
Pour renouvellement immobilisé				- €
Pour grosses réparations				- €
Pour charges sur congés payés				- €
Autres prov.p/ risques et ch. Exploit.				- €
Autres prov.p/ risques et ch. Financières				- €
TOTAL Prov. risques & charges	- €	€	- €	- €
POUR DEPRECIATION DE L ACTIF				
Sur immobilisations incorporelles				- €
Sur immobilisations corporelles				- €
Sur titres mis en équivalence				- €
Sur autres immob. financières				- €
Sur stocks et en cours				- €
Sur comptes clients				- €
Autres Prov. pour dépréciation				- €
TOTAL Prov pour dépréciation	- €	- €	- €	- €
TOTAL GENERAL	- €	- €	- €	- €

FONDS DEDIES	Début Exercice	Augmentation Dotations	Diminution Reprises	Fin Exercice
Sur subventions accordées				- €
Sur travaux				
Sur autres ressources	0,00	0,00		- €
TOTAL Fonds dédiés	- €	- €	- €	- €

FDD PHARE MEDIA 68200 MULHOUSE
EXERCICE 2024
ETAT DES FONDS PROPRES

FONDS PROPRES	Début Exercice	Augmentation Dotations	Diminution Reprises	Fin Exercice
Fonds propres				
Fds propres sans droit de reprise	- €			- €
Report à nouveau	33 041 €	48 492 €		81 533 €
Résultat de l'exercice	48 492 €	819 €	48 492 €	819 €
Fds propres avec droit de reprise Subventions d'investissement	15 000 €			15 000 €
Autrtes provisions règlementées				
TOTAL GENERAL	96 533 €	49 311 €	48 492 €	97 352 €

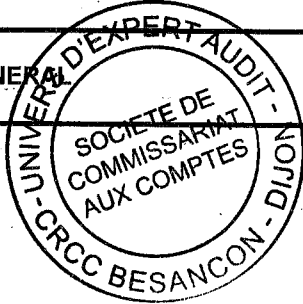

FONDS DE DOTATION Phare Média 68200 MULHOUSE

EXERCICE 2024

Charges et produits financiers concernant les associations liées

INTITULE	2024	2023
Aides financières apportées par le FDD :		
- à PFM	70 000 €	75 000 €
- à UCB	294 207 €	225 000 €
TOTAL	364 207 €	300 000 €

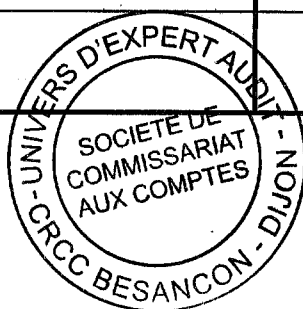

FONDS DE DOTATION Phare Média 68200 MULHOUSE
EXERCICE 2024
ANNEXE : ETAT DES ECHEANCES DES CREANCES ET DES DETTES

ETAT DES CREANCES	Montant brut	Un an au +	Plus un an	ETAT DES DETTES	Montant brut	Un an au +	1 à 5 ans	Plus de 5 ans
Créances rattachées à des participations Prêts Autres immobilisations financières Clients douteux ou litigieux Créances clients Autres créances clients Créances représentatives de titres prêtés Personnel et comptes rattachés Sécurité sociale, autres organismes sociaux Etat et autres collectivités publiques : Impôts sur les bénéfices T.V.A Subventions Divers Sociétés et associations liées Créances diverses Débiteurs divers				Emprunts et dettes à 2 ans max auprès Ets crédits à plus 2 ans Emprunts dettes financières divers Fournisseurs & comptes rattachés DETTES SOCIALES ET FISCALES Personnel et comptes rattachés Sécurité sociale autres org. soc. Etat, autres collectivités publiques Impôts sur les bénéfices Prélèvements à la source Autres impôts et taxes AUTRES DETTES Dettes sur immob. & cptes rattachés Dettes auprès associations liées Autres dettes Clients créditeurs Dettes relatives aux hébergés				
TOTAL GENERAL	25 778,00 €	25 778,00 €	- €	TOTAL GENERAL	3 326,00 €	3 326,00 €	- €	- €
Montant des prêts accordés dans l'exercice Remboursements des prêts dans l'exercice Prêts et avances consentis aux organismes liés				Emprunts souscrits dans l'exercice Emprunts remboursés dans l'exercice auprès d'établissements de crédits Emprunts, dettes auprès d'organ.liés				

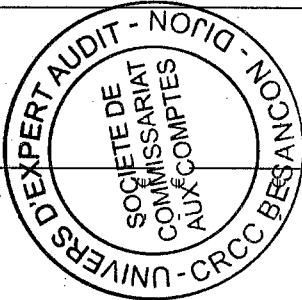

FONDS DE DOTATION Phare Média 68200 MULHOUSE

EXERCICE 2024

Produits et avoirs à recevoir

INTITULE	
Fournisseur- avoir à recevoir	
Clients factures à établir	
Personnel produits à recevoir	
Organismes sociaux produits à recevoir	
Dons N-1 à recevoir	9 007,00 €
Divers produits à recevoir	318,38 €
Intérêts courus à recevoir	
TOTAL	9 325,38 €

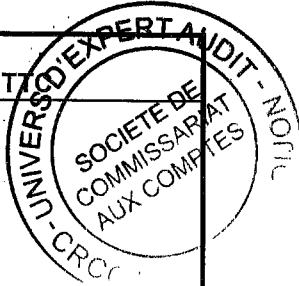

FONDS DE DOTATION Phare Média 68200 MULHOUSE

EXERCICE 2024

Charges à payer



INTITULE	
Intérêts courus sur emprunts bancaires	
Intérêts courus sur autres emprunts	
Fournisseurs factures non parvenues	
Client avoir à établir	
Personnel congés payés	19 343,74 €
Personnel charges à payer	4 906,75 €
Organismes sociaux : charges s/ congés payés	6 546,88 €
Organismes sociaux charges à payer	17 485,10 €
État impôts et taxes à payer	292,00 €
Divers charges à payer	6 009,33 €
Intérêts courus sur découvert	
TOTAL	54 583,80 €

EXERCICE 2024

PRODUITS ET CHARGES CONSTATES D'AVANCE

	Charges	Produits
Charges constatées d'avance		-
Charges / Produits financiers	-	-
Charges / Produits exceptionnels	-	
TOTAL		



FONDS DE DOTATION Phare Média 68200 MULHOUSE
EXERCICE 2024

ENGAGEMENTS FINANCIERS

Engagements Donnés	Montant	Engagements Reçus	Montant
Effets escomptés non échus	Néant	Avals, cautions et garanties sur constructions	Néant
Avals et cautions	Néant	Avals, cautions et garanties sur terrains	Néant
Engagements en matière de pensions	Néant	Autres avals, cautions et garanties reçues	Néant
Autres engagements donnés	Néant		
TOTAL	Néant	TOTAL	Néant
Dont concernant Les dirigeants les filiales les participations les autres entreprises liées	Néant Néant Néant Néant	Dont concernant Les dirigeants les filiales les participations les autres entreprises liées	Néant Néant Néant Néant
Dont engagements assortis de suretés réelles	Néant	Dont engagements assortis de suretés réelles	Néant

FONDS DE DOTATION Phare Média 68200 MULHOUSE

EXERCICE 2024

ANNEXE : DETTES GARANTIES PAR DES SURETES REELLES

	Montant garanti
Emprunts obligataires convertibles	
Autres emprunts obligataires	
Emprunts et dettes auprès des établissements de crédits	
Emprunts et dettes financières divers	
TOTAL	- €

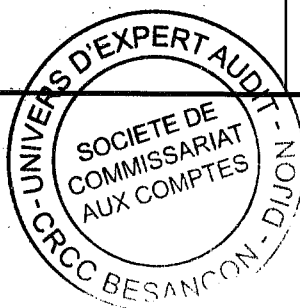

FONDS DE DOTATION Phare Média 68200 MULHOUSE

EXERCICE 2024

ANNEXE : REMUNERATIONS DES DIRIGEANTS

	Montant
Rémunérations allouées aux membres des organes d'administration des organes de direction	néant

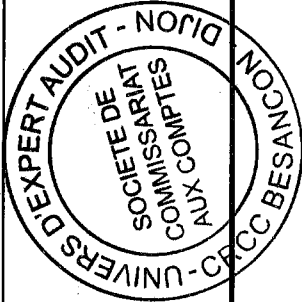

ANNEXE : EFFECTIFS AU 31 DECEMBRE

	Rémunérés par l'association	mis à disposition de l'association
Salariés	10	
TOTAL	10	



UNIVERS D'EXPERT AUDIT

Cabinet Zurcher & Associés

5 rue des Artisans 90160
Bessoncourt 03.84.29.97.97
audit@univers-expert.com
www.univers-expert.com

