

Association RESPE

3 RUE NELSON MANDELA

14280 SAINT CONTEST

ASSOCIATION

COMPTES ANNUELS

31/12/2024



EXPERTISE COMPTABLE

53 rue Philippe Livry Level
14760 BRETTEVILLE SUR ODON

0231293636

caen@tgs-france.fr

www.tgs-france.fr

Sommaire

COMPTES ANNUELS	1
<i>Rapport de présentation</i>	2
<i>Bilan Actif</i>	3
<i>Bilan Passif</i>	4
<i>Compte de résultat page 1</i>	5
<i>Compte de résultat page 2</i>	6
DETAIL DES COMPTES ANNUELS	7
<i>Détail de l'Actif</i>	8
<i>Détail du Passif</i>	9
<i>Détail du Compte de Résultat</i>	10
DOCUMENTS DE GESTION	13
<i>Tableau des emplois et ressources</i>	14
<i>Tableau de Financement</i>	15
<i>Analyse fonctionnelle du bilan</i>	16
ANNEXE	17
<i>Immobilisations</i>	22
<i>Amortissements</i>	23
<i>Provisions</i>	24
<i>Créances et dettes</i>	25
<i>Variation des fonds propres</i>	26
<i>Variation des fonds dédiés</i>	27
<i>Résultat analytique 2024</i>	28

COMPTES ANNUELS

RAPPORT DE PRESENTATION

En notre qualité d'expert-comptable et conformément aux termes de notre lettre de mission, nous avons effectué une mission de présentation des comptes annuels de l'entreprise **Association RESPE** relatifs à l'exercice du **01/01/2024** au **31/12/2024**, qui se caractérisent par les données suivantes :

Total du bilan :	869 171	euros
Produits d'exploitation :	512 760	euros
Résultat net comptable :	46 234	euros

Fait à BRETTEVILLE SUR ODON

Le 13/06/2025

Signature

Marilyne SAVIGNY
Expert-comptable

Bilan Actif

		31/12/2024		31/12/2023
		Brut	Amort. et Dépréc.	Net
ACTIF IMMOBILISE	IMMOBILISATIONS INCORPORELLES			
	Frais d'établissement			
	Frais de recherche et de développement	586 578,80	322 904,54	263 674,26
	Donations temporaires d'usufruit			
	Concessions brevets droits similaires			
	Fonds commercial (1)			
	Autres immobilisations incorporelles (1)			19 890,00
	Immobilisations incorporelles en cours	72 408,00		72 408,00
	Avances et acomptes			
	IMMOBILISATIONS CORPORELLES			
	Terrains			
	Constructions			
	Installations techniques, mat. et outillage indus.			
	Autres immobilisations corporelles	18 128,04	14 317,31	3 810,73
	Immobilisations grevées de droits			
	Immobilisations corporelles en cours			
	Avances et acomptes			
	BIENS RECUS PAR LEGS OU DONATIONS DESTINES A ETRE CEDES			
	IMMOBILISATIONS FINANCIERES (2)			
	Participations évaluées selon mise en équival.			
	Autres participations			
	Créances rattachées à des participations			
	Autres titres immobilisés	15,00		15,00
	Prêts			
	Autres immobilisations financières			
TOTAL (I)		677 129,84	337 221,85	339 907,99
ACTIF CIRCULANT	STOCKS ET EN-COURS			
	Matières premières, approvisionnements			
	En-cours de production de biens			
	En-cours de production de services			
	Produits intermédiaires et finis			
	Marchandises			
	Avances et Acomptes versés sur commandes	3 024,00		3 024,00
	CREANCES (3)			
	Créances clients, usagers et comptes rattachés	15 700,00		15 700,00
	Créances reçues par legs ou donations			
	Autres créances	189 000,00		189 000,00
COMPTES DE REGULARISATION	VALEURS MOBILIERES DE PLACEMENT			
	DISPONIBILITES	313 359,41		313 359,41
	Charges constatées d'avance	8 179,75		8 179,75
	TOTAL (II)	529 263,16		529 263,16
	Frais d'émission d'emprunt à étaler (III)			
	Primes de remboursement des obligations (IV)			
	Ecarts de conversion actif (V)			
	TOTAL ACTIF (I à V)	1 206 393,00	337 221,85	869 171,15
	(1) dont droit au bail			
	(2) dont à moins d'un an			
	(3) dont à plus d'un an			

Bilan Passif

		31/12/2024	31/12/2023
FONDS PROPRES	Fonds propres sans droit de reprise		
	Fonds propres statutaires		
	Fonds propres complémentaires		
	Fonds propres avec droit de reprise		
	Fonds propres statutaires		
	Fonds propres complémentaires		
	Ecart de réévaluation		
	Réserves		
	Réserves statutaires ou contractuelles		
	Réserves pour projet de l'entité		
	Autres		
	Report à nouveau	303 320,98	242 155,13
	Report à nouveau sous contrôle de tiers financeurs		
	Excédent ou déficit de l'exercice	46 233,55	61 165,85
	Total des fonds propres (situation nette)	349 554,53	303 320,98
Fonds reportés et dédiés	Fonds propres consommables		
	Subventions d'investissement	339 892,87	338 861,22
	Provisions réglementées		
	Total des autres fonds propres	339 892,87	338 861,22
	Total des fonds propres	689 447,40	642 182,20
	Fonds reportés liés aux legs ou donations		
	Fonds dédiés sur subventions d'exploitation		
	Fonds dédiés sur contributions financières d'autres organismes		
	Fonds dédiés sur ressources liées à la générosité du public		
	Fonds dédiés sur concours publics		
Provisions	Total des fonds reportés et dédiés		
	Provisions pour risques		
	Provisions pour charges		
DETTE (1)	DETTE FINANCIERE		
	Emprunts obligataires convertibles		
	Autres emprunts obligataires		
	Emprunts dettes auprès des établissements de crédit (2)		
	Emprunts et dettes financières divers		
	Avances et acomptes reçus sur commandes en cours		
	DETTE D'EXPLOITATION		
	Dettes fournisseurs et comptes rattachés	157 650,45	156 629,78
	Dettes des legs ou donations		
	Dettes fiscales et sociales	18 335,30	17 094,35
	DETTE DIVERSE		
	Dettes sur immobilisations et comptes rattachés	3 738,00	1 206,00
	Autres dettes		
	Produits constatés d'avance		
	Total des dettes	179 723,75	174 930,13
Ecart de conversion passif			
TOTAL PASSIF		869 171,15	817 112,33
Résultat de l'exercice exprimé en centimes		46 233,55	61 165,85
(1) Dont à moins d'un an		179 723,75	174 930,13
(2) Dont concours bancaires courants, et soldes créditeurs de banques et CCP			

Compte de Résultat

1/2

		31/12/2024	31/12/2023	
		12 mois	12 mois	
PRODUITS D'EXPLOITATION	Cotisations	Cotisations	22 500,00	22 500,00
	Vente de biens et services			
	Ventes de biens	Ventes mses, produits fabriqués	131,55	56,05
	dont ventes de dons en nature			
	Ventes de prestations de service	Prestations de services	4 888,00	15 478,00
	dont parrainages			
		Productions stockée		
		Production immobilisée		
	Produits de tiers financeurs			
	Concours publics et subventions d'exploitation	Subventions d'exploitation	467 387,68	442 641,06
	Versements des fondateurs ou consommations de la dotation consommptible			
	Ressources liées à la générosité du public			
	Dons manuels	Dons	50,00	
	Mécénats			
	Legs, donations et assurances-vie	Legs et donations		
	Contributions financières			
		Autres pdts de gestion courante		0,81
	Reprises sur amortissements, dépréciations, provisions et transferts de charges		17 790,32	8 969,83
	Utilisations des fonds dédiés			
	Autres produits	Autres produits	12,34	
Total des produits d'exploitation		512 759,89	489 645,75	
CHARGES D'EXPLOITATION	Achats de marchandises		10,92	10,92
	Variation de stock			
	Achats de matières et autres approvisionnements			
	Variation de stock			
	Autres achats et charges externes		351 105,83	284 913,40
	Aides financières	Subvention accordées par l'association		
	Impôts, taxes et versements assimilés		516,84	617,64
	Salaires et traitements		90 624,07	106 938,46
	Charges sociales		26 772,32	31 557,67
	Dotation aux amortissements et dépréciations		111 580,54	99 797,78
	Dotation aux provisions			
	Reports en fonds dédiés			
	Autres charges			0,79
Total des charges d'exploitation		580 610,52	523 836,66	
RESULTAT D'EXPLOITATION		(67 850,63)	(34 190,91)	

Compte de Résultat

2/2

	31/12/2024	31/12/2023
	(67 850,63)	(34 190,91)
RESULTAT D'EXPLOITATION		
De participation		
D'autres valeurs mobilières et créances d'actif immobilisé		
Autres intérêts et produits assimilés	2 503,51	2 458,98
Reprises sur provisions, dépréciations et transferts de charges		
Différences positives de change		
Produits nets sur cessions de valeurs mobilières de placement		
Total des produits financiers	2 503,51	2 458,98
CHARGES FINANCIERES		
Dotations aux amortissements, aux dépréciations et aux provisions		
Intérêts et charges assimilées		
Différences négatives de change		
Charges nettes sur cessions de valeurs mobilières de placement		
Total des charges financières		
RESULTAT FINANCIER	2 503,51	2 458,98
RESULTAT COURANT avant impôts	(65 347,12)	(31 731,93)
PRODUITS EXCEPTIONNELS		
Sur opérations de gestion		11 900,00
Sur opérations en capital	111 580,67	99 797,78
Reprises sur provisions, dépréciations et transferts de charges		
Total des produits exceptionnels	111 580,67	111 697,78
CHARGES EXCEPTIONNELLES		
Sur opérations de gestion		18 800,00
Sur opérations en capital		
Dotations aux amortissements, aux dépréciations et aux provisions		
Total des charges exceptionnelles		18 800,00
RESULTAT EXCEPTIONNEL	111 580,67	92 897,78
Participation des salariés aux résultats		
Impôts sur les bénéfices		
(+) Report des ressources non utilisées des exercices antérieurs		
(-) Engagements à réaliser sur ressources affectées		
TOTAL DES PRODUITS	626 844,07	603 802,51
TOTAL DES CHARGES	580 610,52	542 636,66
EXCEDENT ou DEFICIT	46 233,55	61 165,85
CONTRIBUTIONS VOLONTAIRES EN NATURE		
Dons en nature		
Prestations en nature		
Bénévolat		
TOTAL		
CHARGES DES CONTRIBUTIONS VOLONTAIRES EN NATURE		
Secours en nature		
Mise à disposition gratuite de biens		
Prestations		
Personnel bénévole		
TOTAL		

Présentation

DETAIL DES COMPTES ANNUELS

Détail de l'Actif

	01/01/2024 31/12/2024	12,00 mois	01/01/2023 31/12/2023	12,00 mois	Variations	%
TOTAL I - Actif immobilisé NET	339 907,99	39,11	338 876,21	41,47	1 031,78	0,30
Frais de développement	263 674,26	30,34	312 668,64	38,27	(48 994,38)	-15,67
20300000 Système d'information	586 578,80	67,49	527 313,48	64,53	59 265,32	11,24
28030000 Amortissement site internet	(322 904,54)	-37,15	(214 644,84)	-26,27	(108 259,70)	-50,44
Immobilisations incorporelles en cours	72 408,00	8,33	19 890,00	2,43	52 518,00	264,04
23200000 Immobilisation en cours	72 408,00	8,33	19 890,00	2,43	52 518,00	264,04
Autres immobilisations corporelles	3 810,73	0,44	6 302,57	0,77	(2 491,84)	-39,54
21830000 Mat de bureau et informatique	17 417,57	2,00	16 588,57	2,03	829,00	5,00
21840000 Mobilier	710,47	0,08	710,47	0,09		
28183000 Amortissement matériel bureau	(13 618,31)	-1,57	(10 439,56)	-1,28	(3 178,75)	-30,45
28184000 Amortissement mobilier	(699,00)	-0,08	(556,91)	-0,07	(142,09)	-25,51
Autres titres immobilisés	15,00		15,00			
27180000 Titres immobilisés	15,00		15,00			
TOTAL II - Actif circulant NET	529 263,16	60,89	478 236,12	58,53	51 027,04	10,67
Avances & acomptes versés sur commandes	3 024,00	0,35			3 024,00	
40910000 Avance et acompte fournisseurs	3 024,00	0,35			3 024,00	
Créances clients, usagers et comptes rattachés	15 700,00	1,81	9 127,00	1,12	6 573,00	72,02
041D Collectif clients débiteurs	13 700,00	1,58	8 127,00	0,99	5 573,00	68,57
041D 110000 Collectif client	2 000,00	0,23	1 000,00	0,12	1 000,00	100,00
Autres créances	189 000,00	21,74	175 180,00	21,44	13 820,00	7,89
46870000 Divers produits à recevoir	189 000,00	21,74	175 180,00	21,44	13 820,00	7,89
Disponibilités	313 359,41	36,05	285 128,67	34,89	28 230,74	9,90
51200000 Banques bnp			5,00		(5,00)	-100,00
51201000 Crédit Mutuel	106 830,57	12,29	110 862,95	13,57	(4 032,38)	-3,64
51230000 Livret bleu crédit mutuel	206 209,44	23,72	173 808,68	21,27	32 400,76	18,64
51700000 Compte paypal	319,40	0,04	452,04	0,06	(132,64)	-29,34
Charges constatées d'avance	8 179,75	0,94	8 800,45	1,08	(620,70)	-7,05
48600000 Charges constatées d'avance	8 179,75	0,94	8 800,45	1,08	(620,70)	-7,05
TOTAL DU BILAN ACTIF	869 171,15	100,00	817 112,33	100,00	52 058,82	6,37

Détail du Passif

	01/01/2024 31/12/2024	12,00 mois	01/01/2023 31/12/2023	12,00 mois	Variations	%
TOTAL I - Total des fonds propres	689 447,40	79,32	642 182,20	78,59	47 265,20	7,36
Total des fonds propres (situation nette)	349 554,53	40,22	303 320,98	37,12	46 233,55	15,24
Report à nouveau	303 320,98	34,90	242 155,13	29,64	61 165,85	25,26
11000000 Report à nouveau créditeur	303 320,98	34,90	242 155,13	29,64	61 165,85	25,26
Excédent ou déficit de l'exercice	46 233,55	5,32	61 165,85	7,49	(14 932,30)	-24,41
Total des autres fonds propres	339 892,87	39,11	338 861,22	41,47	1 031,65	0,30
Subventions d'investissement	339 892,87	39,11	338 861,22	41,47	1 031,65	0,30
13100000 Subvention investissement	639 654,78	73,59	558 475,66	68,35	81 179,12	14,54
13900000 Subv invest inscrites au cdr	(299 761,91)	-34,49	(219 614,44)	-26,88	(80 147,47)	-36,49
Total autres fonds propres						
TOTAL II - Total des fonds reportés et dédiés						
TOTAL III - Total des Provisions						
TOTAL IV - Total des dettes	179 723,75	20,68	174 930,13	21,41	4 793,62	2,74
Dettes fournisseurs et comptes rattachés	157 650,45	18,14	156 629,78	19,17	1 020,67	0,65
040C Collectif fournisseurs créditeurs	3 645,76	0,42	4 065,38	0,50	(419,62)	-10,32
040C 100000 Collectif fournisseurs	907,49	0,10	31 655,44	3,87	(30 747,95)	-97,13
40810000 Fournisseur fnp b&s	153 097,20	17,61	120 908,96	14,80	32 188,24	26,62
Dettes fiscales et sociales	18 335,30	2,11	17 094,35	2,09	1 240,95	7,26
42100000 Personnel - rémunérations dues			1,98		(1,98)	-100,0
42820000 Dettes prov congés à payer et rtt	8 386,67	0,96	8 391,24	1,03	(4,57)	-0,05
43100000 Sécurité sociale	4 149,00	0,48	3 272,51	0,40	876,49	26,78
43702000 Prévoyance malakoff	839,79	0,10	801,80	0,10	37,99	4,74
43703000 Retraite klesia	1 018,89	0,12	855,35	0,10	163,54	19,12
43708000 Autres organismes sociaux Adesat	17,20		20,69		(3,49)	-16,87
43820000 Charges soc. s/congés à payer et rtt	3 381,67	0,39	3 285,10	0,40	96,57	2,94
44210000 Prélèvement à la source	499,00	0,06	420,00	0,05	79,00	18,81
44863000 Charges a payer	43,08		45,68	0,01	(2,60)	-5,69
Dettes sur immobilisations et comptes rattachés	3 738,00	0,43	1 206,00	0,15	2 532,00	209,95
40840000 Fournisseur fnp immo	3 738,00	0,43	1 206,00	0,15	2 532,00	209,95
Total du passif	869 171,15	100,00	817 112,33	100,00	52 058,82	6,37

Détail du Compte de Résultat

	01/01/2024 31/12/2024	12,00 mois	01/01/2023 31/12/2023	12,00 mois	Variations	%
Total des produits d'exploitation	512 759,89	100,00	489 645,75	100,00	23 114,14	4,72
Cotisations	22 500,00	4,39	22 500,00	4,60		
75600000 Cotisations	22 500,00	4,39	22 500,00	4,60		
Ventes de biens et services	5 019,55	0,98	15 534,05	3,17	(10 514,50)	-67,69
Ventes de biens	131,55	0,03	56,05	0,01	75,50	134,70
70710000 Ventes jeux "qui resp'e'ra le d	56,05	0,01	56,05	0,01		
70720000 Ventes mini guides	75,50	0,01			75,50	
Ventes de prestations de service	4 888,00	0,95	15 478,00	3,16	(10 590,00)	-68,42
70810000 Recettes inscriptions			4 288,00	0,88	(4 288,00)	-100,0
70811000 Partenariat les rencontres			7 950,00	1,62	(7 950,00)	-100,0
70880000 Autres pdts activités annexes	4 888,00	0,95	3 240,00	0,66	1 648,00	50,86
Produits de tiers financeurs	467 437,68	91,16	442 641,06	90,40	24 796,62	5,60
Concours publics et subventions	467 387,68	91,15	442 641,06	90,40	24 746,62	5,59
74000000 Subvention exploitation CD14	97 110,92	18,94	104 985,34	21,44	(7 874,42)	-7,50
74000100 Subvention CD50	7 924,42	1,55	17 842,44	3,64	(9 918,02)	-55,59
74000200 Subventions d'exploitation CD61	10 000,00	1,95			10 000,00	
74010000 Subvention ifce	147 110,92	28,69	140 607,34	28,72	6 503,58	4,63
74035000 Subvention eperon annuel	121 050,42	23,61	78 358,19	16,00	42 692,23	54,48
74050000 Subv. fnch	1 525,00	0,30	6 895,00	1,41	(5 370,00)	-77,88
74070000 Subv. dgal	82 666,00	16,12	93 952,75	19,19	(11 286,75)	-12,01
Ressources générosité du public - Dons manuels	50,00	0,01			50,00	
75410000 Dons manuels	50,00	0,01			50,00	
Autres produits d'exploitation	17 802,66	3,47	8 970,64	1,83	8 832,02	98,45
Reprises sur amts, dép, prov et transferts de char	17 790,32	3,47	8 969,83	1,83	8 820,49	98,34
79100000 Tranferts charges exploitation	17 790,32	3,47	8 878,23	1,81	8 912,09	100,38
79161000 Transf.charges / Exploitation			91,60	0,02	(91,60)	-100,0
Autres produits	12,34		0,81		11,53	N/S
75800000 Pdt divers de gestion courante	12,34		0,81		11,53	N/S
Total des charges d'exploitation	580 610,52	113,23	523 836,66	106,98	56 773,86	10,84
Achats de marchandises	10,92		10,92			
60710000 Achat qui resp'e'ra le dernier?	10,92		10,92			
Autres achats et charges externes	351 105,83	68,47	284 913,40	58,19	66 192,43	23,23
60630000 Fourn entretien et pt equipt	230,21	0,04	493,97	0,10	(263,76)	-53,40
60640000 Fournitures administratives	511,15	0,10	1 485,87	0,30	(974,72)	-65,60
61100000 Analyses Labéo	70 220,71	13,69	50 005,17	10,21	20 215,54	40,43
61110000 Analyses	1 264,37	0,25	713,00	0,15	551,37	77,33
61130000 Sous-traitance communication et dvlp't	31 027,50	6,05			31 027,50	
61320000 Locations immobilières	16 583,91	3,23	15 295,33	3,12	1 288,58	8,42
61350000 Locations outils info	539,26	0,11	412,68	0,08	126,58	30,67
61560000 Maintenance informatique général	6 124,25	1,19	3 758,65	0,77	2 365,60	62,94
61560100 Maintenance informatique - bdd	5 155,85	1,01	5 056,99	1,03	98,86	1,95
61560200 Maintenance hébergement site	11 322,78	2,21	6 652,82	1,36	4 669,96	70,20
61600000 Assurance responsabilité civ.	603,36	0,12	566,50	0,12	36,86	6,51
61810000 Documentation générale	294,84	0,06			294,84	

Présentation

Détail du Compte de Résultat

		01/01/2024 31/12/2024	12,00 mois	01/01/2023 31/12/2023	12,00 mois	Variations	%
61850000	Frais seminaire	3 817,19	0,74	1 170,80	0,24	2 646,39	226,03
61851000	Frais formation	438,00	0,09			438,00	
62140000	Personnel extérieur	91 303,36	17,81	91 591,73	18,71	(288,37)	-0,31
62141000	Personnel progressis	23 049,96	4,50	24 703,69	5,05	(1 653,73)	-6,69
62260000	Honoraires compta/social/cac	15 665,10	3,06	13 125,04	2,68	2 540,06	19,35
62261000	Honoraires com et administratif			829,90	0,17	(829,90)	-100,0
62263000	Honoraires diagnostic audit	13 183,20	2,57	2 387,69	0,49	10 795,51	452,13
62264000	Autres honoraires	19 850,00	3,87	9 020,00	1,84	10 830,00	120,07
62265000	Rémun. honoraires les rencontres			578,00	0,12	(578,00)	-100,0
62300000	Publicité mailing	1 968,92	0,38	1 649,54	0,34	319,38	19,36
62310000	Pub. communication imprimés	11 932,75	2,33	9 322,80	1,90	2 609,95	28,00
62311000	Pub. Communication video	4 550,00	0,89			4 550,00	
62330000	Frais com. sponsor insertions			2 362,39	0,48	(2 362,39)	-100,0
62340000	Pub. cadeaux publicitaires	720,00	0,14	3 114,84	0,64	(2 394,84)	-76,88
62340100	Fourn. malettes vétérinaires			13 015,20	2,66	(13 015,20)	-100,0
62340200	Pub. cadeaux thermomètres	1 080,00	0,21			1 080,00	
62340300	Offerts jeux "qui respersa le d	72,80	0,01			72,80	
62380000	Divers (pourboires,dons)	110,00	0,02			110,00	
62500000	Frais de déplacements	8 006,79	1,56	6 848,50	1,40	1 158,29	16,91
62570000	Réceptions	3 698,14	0,72	2 202,22	0,45	1 495,92	67,93
62570200	Réceptions les rencontres			10 023,33	2,05	(10 023,33)	-100,0
62600000	Frais telecom internet	2 844,73	0,55	3 090,50	0,63	(245,77)	-7,95
62610000	La poste	1 949,35	0,38	1 777,27	0,36	172,08	9,68
62781000	Services bancaires bnp	5,00		464,16	0,09	(459,16)	-98,92
62781100	Services bancaires Crédit mut.	213,48	0,04	252,37	0,05	(38,89)	-15,41
62782000	Commissions paypal	0,64		4,88		(4,24)	-86,89
62810000	Cotisations	2 768,23	0,54	2 937,57	0,60	(169,34)	-5,76
Impôts, taxes et versements assimilés		516,84	0,10	617,64	0,13	(100,80)	-16,32
63330000	Formation prof. continue	516,84	0,10	617,64	0,13	(100,80)	-16,32
Salaires et traitements		90 624,07	17,67	106 938,46	21,84	(16 314,39)	-15,26
64110000	Salaires	85 396,47	16,65	102 944,14	21,02	(17 547,67)	-17,05
64120000	Variation provision congés payés	185,74	0,04	3 136,66	0,64	(2 950,92)	-94,08
64121000	Variation provision rtt	(190,31)	-0,04			(190,31)	
64130000	Primes de vacances	745,12	0,15	857,66	0,18	(112,54)	-13,12
64140000	Indemnités stagiaires	737,00	0,14			737,00	
64143000	Indemnités non soumises	3 750,05	0,73			3 750,05	
Charges sociales		26 772,32	5,22	31 557,67	6,45	(4 785,35)	-15,16
64510000	Cotisations à l'urssaf	15 546,71	3,03	17 539,09	3,58	(1 992,38)	-11,36
64520000	Cotisation prévoyance malakoff	1 766,07	0,34	2 328,34	0,48	(562,27)	-24,15
64530000	Cotisation retraite klesia	4 906,77	0,96	5 764,69	1,18	(857,92)	-14,88
64540000	Cotisations aux assedic	3 683,80	0,72	4 359,68	0,89	(675,88)	-15,50
64580000	Cotisations autres organismes	17,20		20,45		(3,25)	-15,89
64582000	Charges sociales s/congés	186,80	0,04	1 153,38	0,24	(966,58)	-83,80
64583000	Charges s/prov.rtt	(90,23)	-0,02	(2,76)		(87,47)	N/S
64750000	Médecine du travail, pharmacie	391,20	0,08	334,80	0,07	56,40	16,85
64800000	Autres charges de personnel	364,00	0,07	60,00	0,01	304,00	506,67
Dotations aux amortissements et aux dépréciation		111 580,54	21,76	99 797,78	20,38	11 782,76	11,81
68111000	Dot amortissements immo incorp	108 259,70	21,11	96 836,73	19,78	11 422,97	11,80
68112000	Dot amortissements immo corp	3 320,84	0,65	2 961,05	0,60	359,79	12,15
Autres charges				0,79		(0,79)	-100,0
65800000	Charges div gestion courante			0,79		(0,79)	-100,0
Résultat d'exploitation		(67 850,63)	-13,23	(34 190,91)	-6,98	(33 659,72)	-98,45

Détail du Compte de Résultat

	01/01/2024 31/12/2024	12,00 mois	01/01/2023 31/12/2023	12,00 mois	Variations	%
Total des produits financiers	2 503,51	0,49	2 458,98	0,50	44,53	1,81
Autres intérêts et produits assimilés	2 503,51	0,49	2 458,98	0,50	44,53	1,81
76800000 Autres produits financiers	2 503,51	0,49	2 458,98	0,50	44,53	1,81
Total des charges financières						
Résultat financier	2 503,51	0,49	2 458,98	0,50	44,53	1,81
Résultat courant avant impôts	(65 347,12)	-12,74	(31 731,93)	-6,48	(33 615,19)	-105,9
Total des produits exceptionnels	111 580,67	21,76	111 697,78	22,81	(117,11)	-0,10
Produits exceptionnels sur opérations de gestion			11 900,00	2,43	(11 900,00)	-100,0
77180000 Produits exceptionnels			11 900,00	2,43	(11 900,00)	-100,0
Produits exceptionnels sur opérations en capital	111 580,67	21,76	99 797,78	20,38	11 782,89	11,81
77700000 Quote part des subv d'invest	111 580,67	21,76	99 797,78	20,38	11 782,89	11,81
Total des charges exceptionnelles			18 800,00	3,84	(18 800,00)	-100,0
Charges exceptionnelles sur opération de gestion			18 800,00	3,84	(18 800,00)	-100,0
67200000 Charges s/ exercice antérieur			18 800,00	3,84	(18 800,00)	-100,0
Résultat exceptionnel	111 580,67	21,76	92 897,78	18,97	18 682,89	20,11
Excédent ou déficit de l'exercice	46 233,55	9,02	61 165,85	12,49	(14 932,30)	-24,41
Contributions volontaires en nature						
Charges des contributions volontaires en nature						

DOCUMENTS DE GESTION

Tableau des Emplois et Ressources

	31/12/2024	31/12/2023
EMPLOIS	Distributions mises en paiement au cours de l'exercice	
	Acquisitions d'éléments de l'actif immobilisé :	
	Immobilisations incorporelles	111 783,32 51 775,23
	Immobilisations corporelles	829,00 6 385,70
	Immobilisations financières	
	Charges à répartir sur plusieurs exercices (a)	
	Réductions de capitaux propres et prélèvements	
	Remboursements de dettes financières (b)	10 900,00
	TOTAL DES EMPLOIS	112 612,32 69 060,93
RESSOURCES	Excédent (ou insuffisance) Brut d'Exploitation (E.B.E.)	3 377,25 34 228,62
	+ Transferts de charges (d'exploitation)	17 790,32 8 878,23
	+ Autres produits (d'exploitation)	22 562,34 22 500,81
	- Autres charges (d'exploitation)	0,79
	+ Quotes-parts de résultat sur opérations faites en commun	
	+ Produits financiers	2 503,51 2 458,98
	- Charges financières	
	+ Produits exceptionnels	11 900,00
	- Charges exceptionnelles	18 800,00
	- Participation des salariés aux fruits de l'expansion	
RESSOURCES	- Impôts sur les bénéfices	
	= CAPACITE D'AUTOFINANCEMENT DE L'EXERCICE	46 233,42 61 165,85
	Capacité d'autofinancement de l'exercice	46 233,42 61 165,85
	Cessions ou réductions d'éléments de l'actif immobilisé :	
	Cessions d'immobilisations incorporelles	
	Cessions d'immobilisations corporelles	
	Cessions ou réduction d'immobilisations financières	
	Augmentation des capitaux propres :	
	Augmentation de capital ou apports	112 612,32 58 160,94
	Augmentation des autres capitaux propres	
RESSOURCES	Augmentation des dettes financières (b) (c)	
	TOTAL DES RESSOURCES	158 845,74 119 326,79
	VARIATION DU FONDS DE ROULEMENT NET GLOBAL	46 233,42 50 265,86

(a) Montant brut transféré au cours de l'exercice
(b) Sauf concours bancaires courants et soldes créditeurs de banques
(c) Hors primes de remboursement des obligations

Tableau de Financement

		31/12/2024		31/12/2023	
Etat en valeurs nettes		Début d'exercice	Fin d'exercice	Emplois/Ressources	Emplois/Ressources
ACTIF CIRCULANT	Stocks				
	Clients	9 127,00	15 700,00	6 573,00	(4 473,00)
	Autres créances	183 980,45	200 203,75	16 223,30	(26 282,20)
	TOTAL ACTIF CIRCULANT	193 107,45	215 903,75	22 796,30	(30 755,20)
DETTES A COURT TERME	Fournisseurs	156 629,78	157 650,45	(1 020,67)	(30 286,64)
	Fournisseurs d'immobilisations	1 206,00	3 738,00	(2 532,00)	(426,00)
	Autres dettes	17 094,35	18 335,30	(1 240,95)	(5 874,41)
	TOTAL DETTES A COURT TERME	174 930,13	179 723,75	(4 793,62)	(36 587,05)
BESOIN EN FONDS DE ROULEMENT		18 177,32	36 180,00	18 002,68	(67 342,25)
TRESORERIE	Disponible	285 128,67	313 359,41	28 230,74	117 608,11
	Concours bancaires courants & soldes créditeurs de banque				
	TOTAL TRESORERIE	285 128,67	313 359,41	28 230,74	117 608,11
FONDS DE ROULEMENT NET GLOBAL		303 305,99	349 539,41	46 233,42	50 265,86

Emplois exprimés en positif - Ressources exprimées en négatif

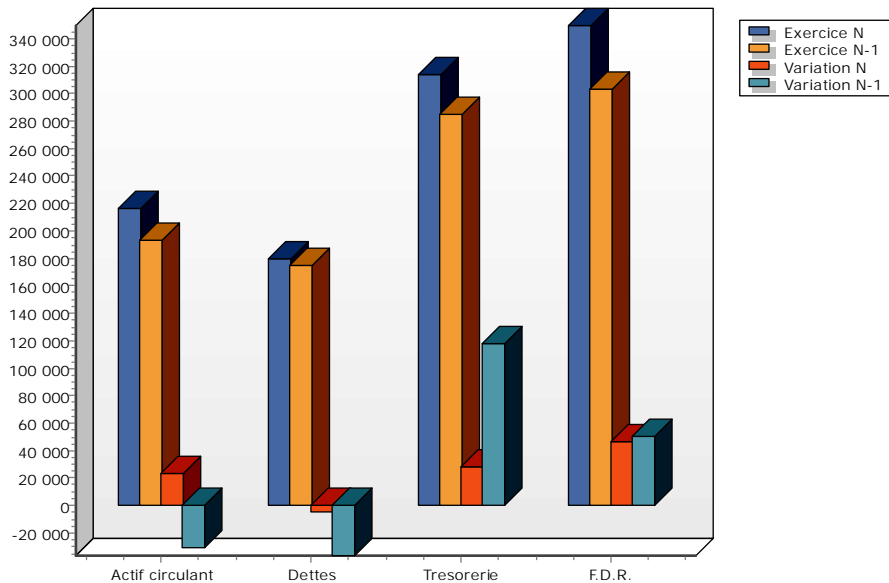

Analyse fonctionnelle du bilan

	31/12/2024	31/12/2023	Variations	%
Etat en valeurs brutes				
EMPLOIS STABLES				
Immobilisations incorporelles	658 986,80	547 203,48	111 783,32	20,43
Immobilisations corporelles	18 128,04	17 299,04	829,00	4,79
Immobilisations financières	15,00	15,00		
Charges à répartir				
Total emplois stables	677 129,84	564 517,52	112 612,32	19,95
RESSOURCES STABLES				
Capital et réserves	303 320,98	242 155,13	61 165,85	25,26
Rétention de résultat	337 221,85	225 641,31	111 580,54	49,45
Résultat	46 233,55	61 165,85	(14 932,30)	-24,41
Subventions investissements	339 892,87	338 861,22	1 031,65	0,30
Provisions réglementées				
Provisions risques et charges				
Comptes courants d'associés				
Emprunts et dettes assimilés				
Total ressources stables	1 026 669,25	867 823,51	158 845,74	18,30
FONDS DE ROULEMENT NET GLOBAL	349 539,41	303 305,99	46 233,42	15,24
EMPLOIS CIRCULANTS				
Stocks de matières et marchandises				
Stocks en cours de produits				
Avances et acomptes	3 024,00		3 024,00	
Clients et comptes rattachés	15 700,00	9 127,00	6 573,00	72,02
Effets escomptés				
Autres créances d'exploitation	189 000,00	175 180,00	13 820,00	7,89
Comptes de régularisation	8 179,75	8 800,45	(620,70)	-7,05
Total de l'actif circulant	215 903,75	193 107,45	22 796,30	11,80
RESSOURCES CIRCULANTES				
Avances reçues				
Fournisseurs et comptes rattachés	157 650,45	156 629,78	1 020,67	0,65
Dettes fiscales et sociales	18 335,30	17 094,35	1 240,95	7,26
Autres dettes	3 738,00	1 206,00	2 532,00	209,95
Comptes de régularisation				
Total du passif circulant	179 723,75	174 930,13	4 793,62	2,74
BESOIN EN FONDS DE ROULEMENT	36 180,00	18 177,32	18 002,68	99,04
Disponibilités	313 359,41	285 128,67	28 230,74	9,90
Valeurs mobilières de placement				
Total trésorerie active	313 359,41	285 128,67	28 230,74	9,90
Concours bancaires				
Effets escomptés				
Total trésorerie passive				
TRESORERIE NETTE	313 359,41	285 128,67	28 230,74	9,90
FONDS DE ROULEMENT NET GLOBAL	349 539,41	303 305,99	46 233,42	15,24

Annexe Comptable

INTRODUCTION

Les comptes annuels de l'exercice ont été élaborés et présentés conformément aux règles générales applicables en la matière et dans le respect du principe de prudence.

Le bilan de l'exercice présente un total de **869 171** euros.

Le compte de résultat, présenté sous forme de liste, affiche un total **produits** de **626 844** euros et un total **charges** de **580 611** euros, dégageant ainsi un **résultat** de **46 234** euros.

L'exercice considéré débute le **01/01/2024** et finit le **31/12/2024**.

Il a une durée de **12** mois.

PRESENTATION DE L'ASSOCIATION

L'Association Association RESPE a pour objet social d'une part la coordination des réflexions et actions d'épidémiosurveillance en pathologie équine, l'amélioration du suivi sanitaire des équidés, dans le cadre de la législation en vigueur relative aux organismes à vocation sanitaire, et d'autre part, l'organisation de réseaux dédiés à des programmes de recherche ou études.

Ses missions de veille et d'alerte sont de façon non exhaustive:

- L'épidémiosurveillance des maladies infectieuses, parasitaires et d'origine toxique des équidés. dans ce cadre, seront privilégiés les maladies caractérisées par une contagiosité importante, occasionnant des pertes économiques majeures pour la filière ou présentant un risque en santé publique humaine et animale.
- L'organisation, le fonctionnement et l'animation du réseau de compétences permettant en cas d'alerte sanitaire, de collecter rapidement des informations cliniques (recensement et description des cas) et épidémiologiques, et de mettre en oeuvre, le cas échéant, des enquêtes épidémiologique de terrain. Dans ce cadre, des sous-réseaux spécialisés peuvent être mis en place en vue de collecter des informations sur certaines maladies ou ensembles de maladies identifiées par les vétérinaires.
- La diffusion des informations épidémiologiques collectées dans le cadre du réseau.
- L'alerte des autorités sanitaires et des pouvoirs publics le cas échéant, ainsi que celle des institutions et associations en charge de la politique de l'élevage et de l'utilisation des équidés.
- l'organisation et le suivi d'un comité de crise sanitaire en cas de besoin, afin d'établir des recommandations basées sur les informations collectées par le réseau et sur l'expertise des membres concernés.

Annexe Comptable

-La collecte des connaissances et des informations, I) sur l'importance des maladies équine, II) le suivi dans le temps et l'espace des causes et évolutions de ces dernières, III) sur l'espèce équine en général.

- L'expertise et la valorisation de ces connaissances.

- La mise en oeuvre et la participation à des programmes de recherche ou d'études.

Pour mener à bien ses missions, l'association dispose de réseaux d'intervenants répartis sur l'ensemble du territoire national: vétérinaires sentinelles et sanitaires impliqués dans le suivi en pathologie équine de façon générale ou dans le cadre de sous réseaux spécialisés.

REGLES ET METHODES COMPTABLES

Les comptes annuels de l'Association Association RESPE ont été établis conformément aux dispositions du Plan Comptable Général et en particulier les Règlements du Comité de la Réglementation comptable rappelées ci-dessous :

- Règlement de l'Autorité des Normes Comptables n° 2014-03 relatif aux modalités d'établissement des comptes annuels
- Règlement de l'Autorité des Normes Comptables n°2018-06 du 5 décembre 2018 relatif aux comptes annuels des personnes morales de droit privé à but non lucratif et le n°2020-08 qui est venu le compléter.

Les méthodes comptables retenues ont été appliquées dans le respect du principe de prudence, conformément aux hypothèses de bases :

- Continuité d'exploitation
- Permanence des méthodes comptables d'un exercice à l'autre
- Indépendance des exercices

La méthode de base retenue pour l'évaluation des éléments est la méthode des coûts historiques.

1- Valeurs immobilisées :

La valeur brute des éléments de l'actif immobilisé correspond à la valeur d'entrée des biens dans le

Annexe Comptable

patrimoine, compte tenu des frais nécessaires à la mise en état d'utilisation de ces biens. Ces éléments n'ont pas fait l'objet d'une réévaluation légale ou libre.

L'amortissement a été calculé sur la durée probable d'utilisation des biens.

Les éléments non amortissables de l'actif immobilisé ont été, le cas échéant, dépréciés par voie de provision pour tenir compte de leur valeur actuelle.

L'actif immobilisé est entièrement subventionné. Ces subventions sont reprises au résultat au même rythme que l'amortissement des coûts immobilisés.

2 - Immobilisations financières :

La valeur des immobilisations financières est constituée par le coût d'achats hors frais accessoires, directement imputable à l'acquisition.

Lorsque la valeur d'inventaire est inférieure à la valeur brute, une dépréciation est constatée par le montant de la différence.

La valeur d'inventaire est appréciée sur la base des critères tels que la valeur de la quote-part dans l'actif net.

3 - Stocks et en-cours

Les matières et marchandises sont évaluées à leur coût d'acquisition.

Les produits et en-cours de production ont été évalués à leur coût de production.

Ces éléments ont, le cas échéant, été dépréciés par voie de provision pour tenir compte de leur valeur actuelle à la date de la clôture de l'exercice.

4 - Créances et dettes

Les créances et dettes ont été évaluées pour leur valeur nominale.

Les créances ont, le cas échéant, été dépréciées par voie de provision pour tenir compte des difficultés de recouvrement auxquelles elles étaient susceptibles de donner lieu.

5 - Valeur mobilière de placement

Les titres cotés ou non cotés sont comptabilisés au prix d'achat.

Les dépréciations apparaissent éventuellement sur certains titres et elles ont été constatées sous

Annexe Comptable

forme de provision.

6 - Disponibilité

Les liquidités disponibles en banque ou en caisse ont été évaluées pour leur valeur nominale.

CONCOURS PUBLICS & SUBVENTIONS OCTROYEES

Montants des concours publics & subventions octroyées sur l'exercice

Informations sur les concours publics et subventions octroyés dans l'exercice				
Intitulé	Montant	catégories d'autorités administratives	investissement	fonctionnement
CD14	120 000€	coll territoriale	22 889€	97 111€
CD50	20 000€	coll territoriale	12 076€	7 924€
CD61	10 000€	coll territoriale	0€	10 000€
IFCE	170 000€	filière équine	22 889€	147 111€
FONDS EPERON	150 000€	filière équine	28 950€	121 050€
DGAL	100 000€	Etat	17 334€	82 666€
FNCH	10 000€	filière équine	8 475€	1 525€

CONTRIBUTIONS VOLONTAIRES EN NATURE

Conformément à la réglementation comptable, les contributions volontaires des partenaires financiers ont fait l'objet d'une information appropriée dans l'annexe, portant sur leur nature et leur importance.

A partir des renseignements communiqués par ses partenaires, les contributions volontaires présentant un caractère significatif ont été valorisées de la manière suivante:

A compter du 01/01/2015, il n'y a plus de contributions volontaires émanant du Conseil Départemental du calvados.

AUTRES INFORMATIONS SIGNIFICATIVES

Analytique:

Les résultats analytiques sont déterminés en fonction des clés de répartitions suivantes:

Annexe Comptable

- Affectation directe des charges par catégorie:

1- fonctionnement

2- surveillance

3- conseil et formation

4- communication

- répartition des charges de fonctionnement (1) selon le total des charges réparties dans les catégories 2 à 4 (2: 71.77% / 3: 5.51% / 4: 22.72%)

- répartition des charges salariales selon les temps passés dans les projets par les salariés et le personnel mis à disposition.

Divers:

La convention avec le Conseil départemental du calvados prévoit la mise à disposition de la Directrice du RESPE pour une durée de 3 ans, dont le salaire fait l'objet d'une refacturation depuis le 01/06/2014. cette convention prévoit le renouvellement par tacite reconduction.

Immobilisations

		Valeurs brutes début d'exercice	Mouvements de l'exercice			Valeurs brutes au 31/12/202
			Augmentations Réévaluations	Acquisitions	Diminutions Virent p.à p. Cessions	
INCORPORELLES	Frais d'établissement et de développement	527 313,48		59 265,32		586 578,80
	Donations temporaires d'usufruit					
	Autres	19 890,00		52 518,00		72 408,00
	TOTAL IMMOBILISATIONS INCORPORELLES	547 203,48		111 783,32		658 986,80
CORPORELLES	Terrains					
	Constructions sur sol propre					
	sur sol d'autrui					
	instal. agencet aménagement					
	Instal technique, matériel outillage industriels					
	Instal., agencement, aménagement divers					
	Matériel de transport					
	Matériel de bureau, informatique et mobilier	17 299,04		829,00		18 128,04
	Emballages récupérables et divers					
	Immobilisations grévées de droits					
	Immobilisations corporelles en cours					
	Avances et acomptes					
TOTAL IMMOBILISATIONS CORPORELLES		17 299,04		829,00		18 128,04
BIENS RECUS PAR LEGS OU DONATIONS DESTINES A ETRE CEDES						
FINANCIERES	Participations évaluées en équivalence					
	Autres participations					
	Autres titres immobilisés	15,00				15,00
	Prêts et autres immobilisations financières					
TOTAL IMMOBILISATIONS FINANCIERES		15,00				15,00
TOTAL		564 517,52		112 612,32		677 129,84

Amortissements

		Amortissements début d'exercice	Mouvements de l'exercice		Amortissements au 31/12/2024
			Dotations	Diminutions	
INCORPORELLES	Frais d'établissement et de développement	214 644,84	108 259,70		322 904,54
	Donations temporaires d'usufruit				
	Autres				
	TOTAL IMMOBILISATIONS INCORPORELLES	214 644,84	108 259,70		322 904,54
CORPORELLES	Terrains				
	Constructions sur sol propre				
	sur sol d'autrui				
	instal. agencement aménagement				
	Instal technique, matériel outillage industriels				
	Autres instal., agencement, aménagement divers				
	Matériel de transport				
	Matériel de bureau, mobilier	10 996,47	3 320,84		14 317,31
	Emballages récupérables et divers				
	Immobilisations grevées de droits				
TOTAL IMMOBILISATIONS CORPORELLES		10 996,47	3 320,84		14 317,31
TOTAL		225 641,31	111 580,54		337 221,85

Provisions

	Début exercice	Augmentations	Diminutions	31/12/2024
PROVISIONS REGLEMEENTEES	Reconstruction gisements miniers et pétroliers			
	Provisions pour investissement			
	Provisions pour hausse des prix			
	Provisions pour amortissements dérogatoires			
	Provisions fiscales pour prêts d'installation			
	Provisions autres			
	PROVISIONS REGLEMEENTEES			
PROVISIONS POUR RISQUES ET CHARGES	Pour litiges			
	Pour garanties données aux clients			
	Pour pertes sur marchés à terme			
	Pour amendes et pénalités			
	Pour pertes de change			
	Pour pensions et obligations similaires			
	Pour impôts			
	Pour renouvellement des immobilisations			
	Provisions pour gros entretien et grandes révisions			
	Pour chges sociales et fiscales sur congés à payer			
	PROVISIONS POUR RISQUES ET CHARGES			
PROVISIONS POUR DEPRECIATION	Sur immobilisations { incorporelles corporelles legs ou donations des titres mis en équivalence titres de participation autres immo. financières			
	Sur stocks et en-cours			
	Sur comptes clients, usagers			
	Sur créances reçues par legs ou donations			
	Autres			
	PROVISIONS POUR DEPRECIATION			
	TOTAL GENERAL			
Dont dotations et reprises	{ - d'exploitation - financières - exceptionnelles			

Titres mis en équivalence : montant de la dépréciation à la clôture de l'exercice calculée selon les règles prévues à l'article 39-1.5e du C.G.I.

Créances et Dettes

		31/12/2024	1 an au plus	plus d'1 an		
CREANCES	Créances rattachées à des participations					
	Prêts					
	Autres immobilisations financières					
	Clients, usagers douteux ou litigieux					
	Autres créances clients, usagers	15 700,00	15 700,00			
	Créances représentatives des titres prêtés					
	Personnel et comptes rattachés					
	Sécurité sociale et autres organismes sociaux					
	Impôts sur les bénéfices					
	Taxes sur la valeur ajoutée					
	Autres impôts, taxes versements assimilés					
	Divers					
	Confédération, fédération, union, entités affiliées					
	Créances reçues par legs ou donations					
	Débiteurs divers	189 000,00	189 000,00			
	Charges constatées d'avance	8 179,75	8 179,75			
	TOTAL DES CREANCES		212 879,75	212 879,75		
Prêts accordés en cours d'exercice						
Remboursements obtenus en cours d'exercice						
Prêts et avances consentis aux associés (personnes physiques)						
		31/12/2024	1 an au plus	1 à 5 ans	plus de 5 ans	
DETTES	Emprunts obligataires convertibles					
	Autres emprunts obligataires					
	Emprunts dettes ets de crédit à 1an max. à l'origine					
	Emprunts dettes ets de crédit à plus 1 an à l'origine					
	Emprunts et dettes financières divers					
	Fournisseurs et comptes rattachés	157 650,45	157 650,45			
	Dettes des legs ou donations					
	Personnel et comptes rattachés	8 386,67	8 386,67			
	Sécurité sociale et autres organismes sociaux	9 406,55	9 406,55			
	Impôts sur les bénéfices					
	Taxes sur la valeur ajoutée					
	Obligations cautionnées					
	Autres impôts, taxes et assimilés	542,08	542,08			
	Dettes sur immobilisations et comptes rattachés	3 738,00	3 738,00			
	Confédération, fédération, union, entités affiliées					
	Autres dettes					
	Dette représentative de titres empruntés					
	Produits constatés d'avance					
	TOTAL DES DETTES		179 723,75	179 723,75		
	Emprunts souscrits en cours d'exercice					
Emprunts remboursés en cours d'exercice						
Emprunts dettes associés (personnes physiques)						

Variation des Fonds Propres

	Fonds propres clôture 31/12/2023	Affectation du résultat N-1	Augmentation	Diminution ou consommation	Fonds propres clôture 31/12/2024
Fonds propres sans droit de reprise					
Fonds propres avec droit de reprise					
Ecarts de réévaluation					
Réserves statutaires ou contractuelles					
Réserves					
Autres réserves					
Report à nouveau	242 155,13	61 165,85			303 320,98
Excédent ou déficit de l'exercice	61 165,85	(61 165,85)	46 233,55		46 233,55
Situation nette	303 320,98		46 233,55		349 554,53
Droits des propriétaires					
Fonds propres consommables					
Subventions d'investissement	338 861,22		112 612,32	111 580,67	339 892,87
Provisions réglementées					
TOTAL	642 182,20		158 845,87	111 580,67	689 447,40

Variation des Fonds Dédiés

Fonds dédiés clôture 31/12/2023	Reports	Utilisations		Transferts	Fonds dédiés clôture 31/12/2024	
		Montant global	dont rembour- sements		Montant global	dont fds dédiés à des projets sans dépense au cours des deux derniers exercices

Subventions d'exploitation

Contributions financières d'autres org.

Ressources liées à la générosité du public

TOTAL

Détail du Compte de Résultat analytique

Association RESPE



Présentation

Détail du Compte de Résultat (ANC)

01/01/2024 12,00
31/12/2024 mois

Total des produits d'exploitation		368 348,85	100%
Cotisations		16 149,03	
75600000 Cotisations	16 149,03		
Ventes de biens et services		4888	1%
Ventes de biens		0	
70710000 Ventes jeux"qui respe'rale d			
Ventes de prestations de service		4888	
70880000 Autres pdts activités annexes	4 888		
Produits de tiers financeurs		333 423,57	91%
Concours publics et subventions d'exploitation		333 387,68	
74000000 Subvention exploitation CD14	61 110,92		
74000100 Subvention CD50	424,42		
74000200 Subventions d'exploitation CD61	5 000,00		
74010000 Subvention ifce	112 110,92		
74035000 Subvention eperon annuel	88 050,42		
74050000 Subvention FNCH	25,00		
74070000 Subv.dgal	66 666,00		
Ressources générosité du public - Dons manuels		35,89	
75410000 Dons manuels	35,89		
Autres produits d'exploitation		13888,25	4%
Reprises sur amts, dép, prov et transferts de char		13 879,39	
79100000 Tranferts charges	13 879,39		
Utilisations des fonds dédiés		0,00	
78940000 Reprise s/fonds dédiés	0,00		
Autres produits		8,86	
75800000 Pdt divers de gestion courante	8,86		
Total des charges d'exploitation		447 180,64	100%
Achats de marchandises		0,00	
60710000 Achat qui respe'rale dernier?	0,00		
Autres achats et charges externes		246 239,90	55%
60630000 Fourn entretien et pt equipt	165,23		
60640000 Fournitures administratives	366,87		
61100000 Analyses Labéo	70 220,71		
61110000 Analyses	1 264,37		
61320000 Locations immobilières	11 999,64		
61350000 Locations outils info	257,94		
61560000 Maintenance informatique général	4 141,86		
61560100 Maintenance informatique -bdd	5 155,85		
61560200 Maintenance hébergement site	11 207,93		
61600000 Assurance responsabilité civ.	433,05		
61810000 Documentation générale	211,62		
61850000 Frais séminaire	2 968,41		
61851000 Frais formation	438,00		

Détail du Compte de Résultat (ANC)

		01/01/2024 31/12/2024	12,00 mois
62140000 Personnel extérieur	69 670,32		
62141000 Personnel progressis	15 882,01		
62260000 Honoraires compta/social/cac	11 243,39		
62261000 Honoraires com et administratif	0,00		
62263000 Honoraires diagnostic audit	9 462,04		
62264000 Autres honoraires	14 703,46		
62265000 Rémun. honoraires les rencontres	0,00		
62300000 Publicité mailing	984,46		
62310000 Pub.communication imprimés	0,00		
62330000 Frais com. sponsor insertions	0,00		
62340000 Pub.cadeaux publicitaires	0,00		
62340200 Pub. cadeaux thermomètres	1 080,00		
62380000 Divers (pourboires,dons)	78,95		
62500000 Frais de déplacements	5 814,50		
62570000 Réceptions	2 704,39		
62600000 Frais telecom internet	1 990,11		
62610000 La poste	1 650,67		
62781000 Services bancaires bnp	3,59		
62781100 Services bancaires Créditmut.	153,22		
62782000 Commissions paypal	0,46		
62810000 Cotisations	1 986,86		
Impôts, taxes et versements assimilés		391,71	0,1%
63330000 Formation prof.continue	391,71		
Salaires et traitements		68 807,66	15%
64110000 Salaires	64 715,97		
64120000 Congés payés	1 739,56		
64121000 Variation provision rtt	-154,82		
64130000 Primes vacances	570,34		
64140000 Indemnités stagiaires	528,97		
64143000 Indemnités non soumises	1 407,64		
Charges sociales		21 199,89	5%
64510000 Cotisations à l'urssaf	12 033,65		
64520000 Cotisation prévoyance malakoff	1 338,44		
64530000 Cotisation retraite klesia	3 807,80		
64540000 Cotisations aux assedic	2 792,79		
64580000 Cotisations autres organismes	13,03		
64582000 Charges sociales s/congés	783,51		
64583000 Charges s/prov.rtt	-73,40		
64750000 Médecine du travail,pharmacie	242,81		
64800000 Autres charges de personnel	261,26		
Dotations aux amortissements et aux dépréciations		110 541,48	25%
68111000 Dot amortissements immo incorp	108 259,70		
68112000 Dot amortissements immo corp	2 281,78		
Reports en fonds dédiés			
68940000 Engagement à réaliser			
Autres charges		0,00	
65800000 Charges div gestion courante	0,00		
Résultat d'exploitation		-78 831,79	
Total des produits financiers		1 796,86	
Autres intérêts et produits assimilés		1 796,86	
76800000 Autres produits financiers	1 796,86		

Détail du Compte de Résultat (ANC)

01/01/2024 12,00
31/12/2024 mois

Total des charges financières

Résultat financier 1 796,86

Résultat courant avant impôts -77 034,94

Total des produits exceptionnels 110 541,33

Produits exceptionnels sur opérations en capital 110 541,33

77180000 Produits exceptionnels

77700000 Quote part des subvd'invest 110 541,33

Total des charges exceptionnelles 0,00

Charges exceptionnelles sur opération de gestion 0,00

67100000 Charges exceptionnelles 0,00

67200000 Charges s/exercice antérieur 0,00

Charges exceptionnelles sur opération en capital 0,00

67520000 VNC des immobilisations cédées 0,00

Dotations excep. aux amortissements et aux provi 0,00

68710000 Dotations exceptionnelles 0,00

Résultat exceptionnel 110 541,33

Excédent ou déficit de l'exercice 33 506,39

Contributions volontaires en nature

Charges des contributions volontaires en nature

Détail du Compte de Résultat (ANC)

01/01/2024 12,00
31/12/2024 mois

Total des produits d'exploitation		28 376,98	100%
Cotisations		1 239,27	
75600000 Cotisations	1 239,27		
Ventes de biens et services		0,00	0%
Ventes de biens		0	
70710000 Ventes jeux"qui respe'rale d	0		
Ventes de prestations de service		0	
70810000 Recettes inscriptions	0		
70811000 Partenariat les rencontres	0		
70880000 Autres pdts activités annexes	0		
Produits de tiers financeurs		25 502,75	90%
Concours publics et subventions d'exploitation		25 500,00	
74000000 Subvention exploitation CD14	6 000,00		
74000100 Subvention CD50	2 500,00		
74010000 Subvention ifce	5 000,00		
74000200 Subventions d'exploitation CD61	2 500,00		
74035000 Subvention eperon annuel	3 000,00		
74050000 Subvention FNCH	500,00		
74070000 Subv.dgal	6 000,00		
Ressources générosité du public - Dons manuels		2,75	
75410000 Dons manuels	2,75		
Autres produits d'exploitation		1 634,96	6%
Reprises sur amts, dép, prov et transferts de char		1 634,28	
79100000 Tranferts charges	1 634,28		
79161000 Transferts charges exploitation	0,00	0,00	
Utilisations des fonds dédiés			
78940000 Reprise s/fonds dédiés	0,00	0,68	
Autres produits			
75800000 Pdt divers de gestion courante	0,68		
Total des charges d'exploitation		26 150,73	100%
Achats de marchandises		0,00	
60710000 Achat qui respe'rale dernier?	0,00		
Autres achats et charges externes		19 433,75	74%
60630000 Fourn entretien et pt equipt	12,68		
60640000 Fournitures administratives	28,15		
61100000 Analyses Labéo	0,00		
61110000 Analyses	0,00		
61320000 Locations immobilières	894,53		
61350000 Locations outils info	19,79		
61560000 Maintenance informatique général	230,80		
61560100 Maintenance informatique -bdd	0,00		
61560200 Maintenance hébergement site	22,41		
61600000 Assurance responsabilité civ.	33,23		
61810000 Documentation générale	16,24		
61850000 Frais séminaire	22,73		

Détail du Compte de Résultat (ANC)

		01/01/2024 31/12/2024	12,00 mois
62140000 Personnel extérieur	13 084,20		
62141000 Personnel progressis	1 679,78		
62260000 Honoraires compta/social/cac	862,81		
62261000 Honoraires com et administratif			
62263000 Honoraires diagnostic audit	726,11		
62264000 Autres honoraires	1 004,25		
62265000 Rémun. honoraires les rencontres	0,00		
62300000 Publicité mailing	0,00		
62310000 Pub.communication imprimés	0,00		
62330000 Frais com. sponsor insertions	0,00		
62340000 Pub.cadeaux publicitaires	0,00		
62340000 Four. malettes vétérinaires	0,00		
62380000 Divers (pourboires,dons)	6,06		
62500000 Frais de déplacements	271,03		
62570000 Réceptions	164,71		
62600000 Frais telecom internet	152,72		
62610000 La poste	36,96		
62781000 Services bancaires bnp	0,28		
62781100 Services bancaires Créditmut.	11,76		
62782000 Commissions paypal	0,04		
62810000 Cotisations	152,47		
Impôts, taxes et versements assimilés		27,97	0,1%
63330000 Formation prof.continue	27,97		
Salaires et traitements		4 892,90	19%
64110000 Salaires	4 617,65		
64120000 Congés payés	3,71		
64121000 variation provision rtt	-12,70		
64130000 Primes vacances	44,11		
64140000 Indemnités stagiaires	40,59		
64143000 Indemnités non soumises	199,54		
Charges sociales		1 478,91	6%
64510000 Cotisations à l'urssaf	866,71		
64520000 Cotisation prévoyance malakoff	95,02		
64530000 Cotisation retraite klesia	278,36		
64540000 Cotisations aux assedic	199,27		
64580000 Cotisations autres organismes	0,93		
64582000 Charges sociales s/congés	8,87		
64583000 Charges s/prov.rtt	-6,02		
64750000 Médecine du travail,pharmacie	15,73		
64800000 Autres charges de personnel	20,05		
Dotations aux amortissements et aux dépréciations		317,21	1%
68111000 Dot amortissements immo incorp	0,00		
68112000 Dot amortissements immo corp	317,21		
Reports en fonds dédiés			
68940000 Engagement à réaliser			
Autres charges		0,00	
65800000 Charges div gestion courante	0,00		
Résultat d'exploitation		2 226,25	
Total des produits financiers		137,89	
Autres intérêts et produits assimilés		137,89	
76800000 Autres produits financiers	137,89		

Détail du Compte de Résultat (ANC)

01/01/2024 12,00
31/12/2024 mois

Total des charges financières

Résultat financier 137,89

Résultat courant avant impôts 2 364,14

Total des produits exceptionnels 317,17

Produits exceptionnels sur opérations en capital 317,17

77180000 Produits exceptionnels 0,00

77700000 Quote part des subvd'invest 317,17

Total des charges exceptionnelles 0,00

Charges exceptionnelles sur opération de gestion 0,00

67100000 Charges exceptionnelles 0,00

67200000 Charges s/exercice antérieur 0,00

Charges exceptionnelles sur opération en capital 0,00

67520000 VNC des immobilisatoin cédées 0,00

Dotations excep. aux amortissements et aux provi 0,00

68710000 Dotations exceptionnelles 0,00

Résultat exceptionnel 317,17

Excédent ou déficit de l'exercice 2 681,31

Contributions volontaires en nature

Charges des contributions volontaires en nature

Présentation

Détail du Compte de Résultat (ANC)

01/01/2024 12,00
31/12/2024 mois

Total des produits d'exploitation		116 034,06	100%
Cotisations		5 111,70	
75600000 Cotisations	5 111,70		
Ventes de biens et services		131,55	0%
Ventes de biens		131,55	
70710000 Ventes jeux"qui respe'rale d	56,05		
70720000 Ventes mini guides	75,50		
Ventes de prestations de service		0,00	
70810000 Recettes inscriptions	0,00		
70811000 Partenariat les rencontres	0,00		
70880000 Autres pdts activités annexes	0		
Produits de tiers financeurs		108 511,36	94%
Concours publics et subventions d'exploitation		108 500,00	
74000000 Subvention exploitation CD14	30 000,00		
74000100 Subvention CD50	5 000,00		
74010000 Subvention ifce	30 000,00		
74000200 Subventions d'exploitation CD61	2 500,00		
74035000 Subvention eperon annuel	30 000,00		
74050000 Subvention FNCH	1 000,00		
74070000 Subv.dgal	10 000,00		
Ressources générosité du public - Dons manuels		11,36	
75410000 Dons manuels	11,36		
Autres produits d'exploitation		2 279,45	2%
Reprises sur amts, dép, prov et transferts de char		2 276,65	
79100000 Tranferts charges	2 276,65		
79161000 Transferts charges exploitation	0,00		
Utilisations des fonds dédiés		0,00	
78940000 Reprise s/fonds dédiés	0,00		
Autres produits		2,80	
75800000 Pdt divers de gestion courante	2,80		
Total des charges d'exploitation		107 279,15	100%
Achats de marchandises		10,92	
60710000 Achat qui respe'rale dernier?	10,92		
Autres achats et charges externes		85 432,18	80%
60630000 Fourn entretien et pt equipt	52,30		
60640000 Fournitures administratives	116,13		
61100000 Analyses Labéo	0,00		
61110000 Analyses	0,00		
61130000 Sous-traitance communication et dvlpt	31 027,50		
61320000 Locations immobilières	3 689,74		
61350000 Locations outils info	261,53		
61560000 Maintenance informatique général	1 751,58		
61560100 Maintenance informatique -bdd	0,00		
61560200 Maintenance hébergement site	92,44		
61600000 Assurance responsabilité civ.	137,08		
61810000 Documentation générale	66,98		
61850000 Frais séminaire	826,05		

Détail du Compte de Résultat (ANC)

		01/01/2024 31/12/2024	12,00 mois
62140000 Personnel extérieur	8 548,84		
62141000 Personnel progressis	5 488,17		
62260000 Honoraires compta/social/cac	3 558,90		
62261000 Honoraires com et administratif	0,00		
62263000 Honoraires diagnostic audit	2 995,05		
62264000 Autres honoraires	4 142,29		
62265000 Rémun. honoraires les rencontres	0,00		
62300000 Publicité mailing	984,46		
62310000 Pub.communication imprimés	11 932,75		
62311000 Pub. Communication video	4 550,00		
62340000 Pub.cadeaux publicitaires	720,00		
62340300 Offerts jeux "qui respersa le d	72,80		
62380000 Divers (pourboires,dons)	24,99		
62500000 Frais de déplacements	1 921,26		
62570000 Réceptions	829,04		
62570200 Réceptions les rencontres	0,00		
62600000 Frais telecom internet	701,90		
62610000 La poste	261,72		
62781000 Services bancaires bnp	1,14		
62781100 Services bancaires Créditmut.	48,50		
62782000 Commissions paypal	0,15		
62810000 Cotisations	628,90		
Impôts, taxes et versements assimilés		97,16	0,1%
63330000 Formation prof.continue	97,16		
Salaires et traitements		16 923,51	16%
64110000 Salaires	16 062,85		
64120000 Congés payés	-1 557,54		
64121000 variation provision rtt	-22,79		
64130000 Primes vacances	130,68		
64140000 Indemnités stagiaires	167,44		
64143000 Indemnités non soumises	2 142,87		
Charges sociales		4 093,52	4%
64510000 Cotisations à l'urssaf	2 646,35		
64520000 Cotisation prévoyance malakoff	332,61		
64530000 Cotisation retraite klesia	820,61		
64540000 Cotisations aux assedic	691,74		
64580000 Cotisations autres organismes	3,24		
64582000 Charges sociales s/congés	-605,59		
64583000 Charges sociales s/rtt	-10,80		
64750000 Médecine du travail,pharmacie	132,66		
64800000 Autres charges de personnel	82,70		
Dotations aux amortissements et aux dépréciations		721,85	1%
68111000 Dot amortissements immo incorp	0,00		
68112000 Dot amortissements immo corp	721,85		
Reports en fonds dédiés			
68940000 Engagement à réaliser			
Autres charges		0,00	
65800000 Charges div gestion courante	0,00		
Résultat d'exploitation		8 754,91	
Total des produits financiers		568,76	
Autres intérêts et produits assimilés		568,76	
76800000 Autres produits financiers	568,76		

Détail du Compte de Résultat (ANC)

01/01/2024 12,00
31/12/2024 mois

Total des charges financières

Résultat financier

568,76

Résultat courant avant impôts

9 323,68

Total des produits exceptionnels

722,17

Produits exceptionnels sur opérations en capital

722,17

77180000 Produits exceptionnels

0,00

77700000 Quote part des subvd'invest

722,17

Total des charges exceptionnelles

0,00

Charges exceptionnelles sur opération de gestion

0,00

67100000 Charges exceptionnelles

0,00

67200000 Charges s/exercice antérieur

0,00

Charges exceptionnelles sur opération en capital

0,00

67520000 VNC des immobilisations cédées

0,00

Dotations excep. aux amortissements et aux provi

0,00

68710000 Dotations exceptionnelles

0,00

Résultat exceptionnel

722,17

Excédent ou déficit de l'exercice

10 045,85

Contributions volontaires en nature

Charges des contributions volontaires en nature

Présentation