

(aucun objet)

1 message

ALEXIS DE DESCANNEVELLE VILLAIN <alexisvillain80@gmail.com>

21 mai 2024 à 21:50

À : ALEXIS DE DESCANNEVELLE VILLAIN <alexisvillain80@gmail.com>

01:06

×

AVI D OPERATION AC...



Avis d'opération de virement

Compte-rendu de votre ordre n° 703626 enregistré le 16/06/2022 à 00:09

Imprimé le 16/06/2022 à 00:09

Montant	2 400,00 EUR
Date demandée	16/06/2022
Etat	Exécuté

COMPTE A DEBITER	
Compte	14275 000209414 01 COMPTE COURANT ASSOCIATION DHV CYCLISME CIC LES SABLES D'OLONNE
Intitulé	VIR ACHAT VELO PSL BIKE

BENEFICIAIRE A CREDITER	
Compte	VILLAIN ALEXIS FR76 1551 9390 5700 0212 4980 181 CREDIT MUTUEL BIC : CMCIFR2A
Motif	REMBOURSEMENT VELO DHV
Référence	REMBOURSEMENT VELO DHV

Cet ordre de virement a été traité selon vos conditions tarifaires habituelles.

Les informations incluses dans le présent compte-rendu sont de nature confidentielle et sont à l'usage exclusif du donneur d'ordre.

Toute reproduction partielle ou totale de quelque manière ou procédé que ce soit ne saurait engager la responsabilité de la banque.

01:06



Avis d'opération de vir...

**Avis d'opération de virement***Compte-rendu de votre ordre n° 283617
enregistré le 16/08/2022 à 16:51**Imprimé le 16/08/2022 à 16:51*

Montant	4 300,00 EUR
Date demandée	16/08/2022
Etat	Crédit effectué

COMPTE A DEBITER	
Compte	14275 000209414 01 COMPTE COURANT ASSOCIATION DHV CYCLISME CIC LES SABLES D'OLONNE
Intitulé	VIR INST ACHAT VELO CYCLE MAHEA

BENEFICIAIRE A CREDITER	
Compte	CYCLE MAHEAU FR76 1551 9390 4600 0213 7180 133 CREDIT MUTUEL BIC : CMCIFR2A
Motif	ALEXIS VELO HANZO 4300€
Référence	ALEXIS VELO HANZO 4300€

Les informations incluses dans le présent compte-rendu sont de nature confidentielle et sont à l'usage exclusif du donneur d'ordre.

Toute reproduction partielle ou totale de quelque manière ou procédé que ce soit ne saurait engager la responsabilité de la banque.

01:07



AFFILIATION FFC.pdf



DEMANDE D'AFFILIATION DE CLUB

Comité Département Club
☐ 85 DHV

Comité régional : PAYS DE LA LOIRE Club : DHV CYCLISME Sigle :

Année de fondation : 2019 Adresse : 31 TER RUE DE LATTRE DE TASSIGNY

Code postal : 85470 Ville : BREM SUR MER Tél. : 0787120686

Site Internet : Adresse électronique : alexdiagnostic@gmail.com

Date de l'autorisation préfectorale : 2019 Numéro d'agrément : Date dernière AG : 10/11/2020

Numéro de compte bancaire ou postal : Nom de l'établissement :

LE MAGAZINE "FRANCE CYCLISME" SERA ADRESSÉ DIRECTEMENT AU PRÉSIDENT DU CLUB

FONCTION	NOM	PRENOM	TYPE DE LICENCE	NIP(1)
(1) Président actif	VILLAIN	ALEXIS	3E CATEGORIE	1
1er vice président				
2e vice président				
(1) Secrétaire	VILLAIN	MAXENCE	PASS OPEN	1
(1) Trésorier	VILLAIN	MICKAEL	PASS OPEN	1
Arbitre du club				
Membre correspondant				
Délégué sécurité				

Ces personnes devront être titulaires d'une licence au sein du club. Un minimum de 6 licenciés est **OBLIGATOIRE pour valider le club**. Pour ces 6 licences, il est demandé 3 licences **minimum** de Dirigeants ou de Compétiteurs (encadrement, arbitres, 1ère, 2e 3e catégorie, pass cyclisme et pass cyclisme open) et 3 autres types de licences. (1) Mention obligatoire : le cumul de fonction par une même personne est interdit.

ENCADREMENT TECHNIQUE : Veuillez indiquer dans le tableau ci-dessous les noms de vos cadres techniques en précisant leur grade : animateur Jeune, entraîneur Jeunes, entraîneur Club, entraîneur Club Expert, entraîneur Cyclisme Pour Tous, Coach Cyclisme Santé.

GRADE	NOM	PRENOM	NIP(1)
-------	-----	--------	--------

PRESIDENT	VILLAIN	ALEXIS	
ENTRAINEUR	VILLAIN	MICKAEL	
COACH	VILLAIN	MAXENCE	

ACTIVITES PROPOSEES PAR LE CLUB (mettre une croix dans la ou les case(s) correspondante(s))

- ☐ Route
 ☐ Piste
 ☐ Cyclo-cross
 ☐ VTT
 ☐ Trial
 ☐ BMX
 ☐ Freestyle
 ☐ École de vélo
☐ Polo-vélo
 ☐ Sport urbain
 ☐ Cyclisme pour Tous
 ☐ Vélo couché
 ☐ Club neutre
 ☐ Cyclisme en salle

Nous, soussignés, président, secrétaire, trésorier et membre correspondant demandons, au nom du club, son affiliation à la Fédération Française de Cyclisme pour l'année courante, déclarant adhérer aux statuts et règlements intérieurs de la FFC. (1)NIP : numéro à 11 chiffres figurant en haut à droite de la licence.

A, BREM SUR MER

Date : 12.11.2020

Le membre correspondant, Le Trésorier, Le Secrétaire, Le Président,

Cachet du Comité Régional

Cachet du club

DHV

DHV

© Fédération Française de Cyclisme - Vélodrome National de Saint-Quentin-en-Yvelines
1, rue Laurent Fignon - 78180 Montigny le Bretonneux : 08 11 04 05 55

01:07



LICENCE 1.pdf



Licence Saison 2020



La FFC vous souhaite la bienvenue !

Nous sommes heureux de vous accueillir parmi nos 113 000 licencié.e.s.

Rejoindre la famille du cyclisme, c'est partager des valeurs, être accompagné par un encadrement de qualité, en loisir ou en compétition, pour s'initier, découvrir les différentes pratiques cyclistes et progresser !

ASSURANCE

A l'entraînement comme sur les épreuves, vous bénéficiez d'une couverture complète, performante et adaptée à votre pratique.

Une assistance-rapatriement sur toutes les épreuves du calendrier FFC est également intégrée à votre assurance licence.

Enfin, et dans un souci de praticité, votre certificat médical est incorporé dans votre licence pour une inscription simplifiée sur les épreuves.

NEWSLETTER FFC

Nous vous encourageons à vous inscrire à la newsletter FFC. Bilans d'événements, actualités des Équipes de France et de la FFC, bons plans...

Diffusée tous les 15 jours, elle vous permet de rester connecté.

AVANTAGES FFC

Des offres et des services sont associés à votre licence.

Facilités d'engagement sur les épreuves, plateforme de troc et d'occasions, offres exceptionnelles sur les événements FFC, tarif préférentiel sur l'abonnement à France Cyclisme, hotline à votre service, accès à la newsletter fédérale, avantages auprès de nos partenaires, fiches thématiques pour votre entraînement...

Autant d'offres et de services à retrouver en détails sur votre espace licencié.

TÉLÉCHARGER L'APPLICATION MY COACH VÉLO

Suivre l'évolution de ses performances, rendre ses sorties incontournables en les enregistrant, profiter des parcours officiels de la FFC, ou encore apprendre et progresser à travers des vidéos tutoriels... Cette application, téléchargeable...

té(e) à l'actualité du cyclisme. Régulièrement, la FFC diffusera de nouvelles offres et de nouveaux avantages. Inscription sur la homepage du site de la FFC.

gratuitement sur iOS et Android, offre de nombreuses fonctionnalités à ses utilisateurs.

Présentation sur mycoachvelo.com

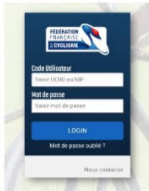

ESPACE LICENCIÉ

Accessible depuis n'importe quel terminal numérique, votre espace personnel a été pensé afin de centraliser toutes vos informations personnelles (historique de la licence, club et comité d'appartenance, contacts...). Vous avez également la possibilité de consulter vos propres résultats et classements.

Vous y retrouverez tous les avantages associés à votre licence, notamment auprès des partenaires de la FFC. De plus, développés avec les cadres techniques de la FFC, des fiches entraînement et nutrition viendront régulièrement garnir cet espace.

VOTRE LICENCE FFC

Votre licence est dématérialisée. La licence digitale peut être présentée sur les épreuves, aux commissaires et arbitres, lors du retrait des dossards. Une licence consultable à tout moment sur MyCoach Vélo, l'application officielle de la FFC.



01:07



× LICENCE 3.pdf



Licence Saison 2020



La FFC vous souhaite la bienvenue !

Nous sommes heureux de vous accueillir parmi nos 113 000 licencié.e.s.

Rejoindre la famille du cyclisme, c'est partager des valeurs, être accompagné par un encadrement de qualité, en loisir ou en compétition, pour s'initier, découvrir les différentes pratiques cyclistes et progresser !

ASSURANCE

A l'entraînement comme sur les épreuves, vous bénéficiez d'une couverture complète, performante et adaptée à votre pratique.

Une assistance-rapatriement sur toutes les épreuves du calendrier FFC est également intégrée à votre assurance licence.

Enfin, et dans un souci de praticité, votre certificat médical

AVANTAGES FFC

Des offres et des services sont associés à votre licence.

Facilités d'engagement sur les épreuves, plateforme de troc et d'occasions, offres exceptionnelles sur les événements FFC, tarif préférentiel sur l'abonnement à France Cyclisme, hotline à votre service, accès à la newsletter fédérale, avantages auprès de nos partenaires, fiches thématiques pour votre entraînement...

est incorporé dans votre licence pour une inscription simplifiée sur les épreuves.

NEWSLETTER FFC

Nous vous encourageons à vous inscrire à la newsletter FFC. Bilans d'événements, actualités des Équipes de France et de la FFC, bons plans...

Diffusée tous les 15 jours, elle vous permet de rester connecté(e) à l'actualité du cyclisme. Régulièrement, la FFC diffusera de nouvelles offres et de nouveaux avantages. Inscription sur la homepage du site de la FFC.

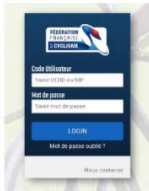

ESPACE LICENCIÉ

Accessible depuis n'importe quel terminal numérique, votre espace personnel a été pensé afin de centraliser toutes vos informations personnelles (historique de la licence, club et comité d'appartenance, contacts...). Vous avez également la possibilité de consulter vos propres résultats et classements.

Vous y retrouverez tous les avantages associés à votre licence, notamment auprès des partenaires de la FFC. De plus, développés avec les cadres techniques de la FFC, des fiches entraînement et nutrition viendront régulièrement garnir cet espace.

Autant d'offres et de services à retrouver en détails sur votre espace licencié.

TÉLÉCHARGER L'APPLICATION MY COACH VÉLO

Suivre l'évolution de ses performances, rendre ses sorties incontournables en les enregistrant, profiter des parcours officiels de la FFC, ou encore apprendre et progresser à travers des vidéos tutoriels... Cette application, téléchargeable gratuitement sur iOS et Android, offre de nombreuses fonctionnalités à ses utilisateurs.

Présentation sur mycoachvelo.com



VOTRE LICENCE FFC

Votre licence est dématérialisée. La licence digitale peut être présentée sur les épreuves, aux commissaires et arbitres, lors du retrait des dossards. Une licence consultable à tout moment sur MyCoach Vélo, l'application officielle de la FFC.



01:07



LICENCE 2.pdf



Licence Saison 2020



La FFC vous souhaite la bienvenue !

Nous sommes heureux de vous accueillir parmi nos 113 000 licencié.e.s.

Rejoindre la famille du cyclisme, c'est partager des valeurs, être accompagné par un encadrement de qualité, en loisir ou en compétition, pour s'initier, découvrir les différentes pratiques cyclistes et progresser !

ASSURANCE

A l'entraînement comme sur les épreuves, vous bénéficiez d'une couverture complète, performante et adaptée à votre pratique.

Une assistance-rapatriement sur toutes les épreuves du calendrier FFC est également intégrée à votre assurance licence.

Enfin, et dans un souci de praticité, votre certificat médical est incorporé dans votre licence pour une inscription simplifiée sur les épreuves.

NEWSLETTER FFC

Nous vous encourageons à vous inscrire à la newsletter FFC. Bilans d'événements, actualités des Équipes de France et de la FFC, bons plans...

Diffusée tous les 15 jours, elle vous permet de rester connecté(e) à l'actualité du cyclisme. Régulièrement, la FFC diffusera de nouvelles offres et de nouveaux avantages. Inscription sur la homepage du site de la FFC.

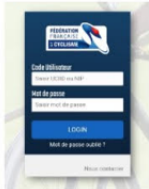
**ESPACE LICENCIÉ**

Accessible depuis n'importe quel terminal numérique, votre espace personnel a été pensé afin de centraliser toutes vos informations personnelles (historique de la licence, club et comité d'appartenance, contacts...). Vous avez également la possibilité de consulter vos propres résultats et classements.

Vous y retrouverez tous les avantages associés à votre licence, notamment auprès des partenaires de la FFC. De plus, développés avec les cadres techniques de la FFC, des fiches entraînement et nutrition viendront régulièrement garnir cet espace.

AVANTAGES FFC

Des offres et des services sont associés à votre licence.

Facilités d'engagement sur les épreuves, plateforme de troc et d'occasions, offres exceptionnelles sur les événements FFC, tarif préférentiel sur l'abonnement à France Cyclisme, hotline à votre service, accès à la newsletter fédérale, avantages auprès de nos partenaires, fiches thématiques pour votre entraînement...

Autant d'offres et de services à retrouver en détails sur votre espace licencié.

TÉLÉCHARGER L'APPLICATION MY COACH VÉLO

Suivre l'évolution de ses performances, rendre ses sorties incontournables en les enregistrant, profiter des parcours officiels de la FFC, ou encore apprendre et progresser à travers des vidéos tutoriels... Cette application, téléchargeable gratuitement sur iOS et Android, offre de nombreuses fonctionnalités à ses utilisateurs.

Présentation sur mycoachvelo.com

**VOTRE LICENCE FFC**

Votre licence est dématérialisée. La licence digitale peut être présentée sur les épreuves, aux commissaires et arbitres, lors du retrait des dossards. Une licence consultable à tout moment sur MyCoach VélO, l'application officielle de la FFC.



01:07



LICENCE 4.pdf



Licence Saison 2020



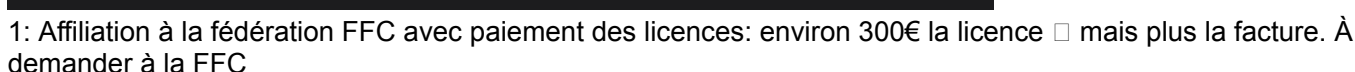





2019.pdf



2686	Combinaison Pro-Gora Mariage entre le maillot Pro-gora et le cuissard, sans col, ZIP Sécurité intégral, peau PRO5 ou peau en OPTION. Bas de cuissard Lycra 210 gr avec 2 bandes pub+ bande arr Gomme anti remontée en silicone, 2 poches arrière . Haut et bas raccordé au niveau des hanches avec une ouverture sur l'avant	2,000	57,950			115,90
328	Peau SPORT	13,000	2,500			32,50
1100	Frais de maquette OFFERTS en option sur combinaison	1,000	125,000	100,00	125,00	



8 RUE DE BOUSSIERES
59330 ST REMY DU NORD
Tél : 03.27.68.76.83
Fax : 03.27.66.17.09
Capital : 10 671,43 s
R.C.S. : 421 686 346 VALENCIENNES
SIRET : 421 686 346 0014
N°d CEE : FR85421686346

Commande N°

C20-0069

Date

29/08/2019

Client

ALEXIS DIAG

ALEXIS VENDEE DIAGNOSTIQUE

C :
I :
Remarque : Devis - D20-0038 du 28/08/2019

Référence	Désignation	Quantité	P.U. HT	% REM	Remise HT	Montant HT
1055	Poches arrière		2,500			

Code	Base HT	Taux TVA	Montant TVA
3	1 036,45	20,00	207,29

**REGLEMENT : POUR TOUTE COMMANDE INFERIEURE A 1500€ HT
JOINDRE LE CHEQUE DU MONTANT TOTAL DE LA COMMANDE;
ET SUPERIEURE A 1500€ HT JOINDRE UN CHEQUE DE 30%
D'ACOMPTE DU MONTANT DE LA COMMANDE, LE SOLDE A
L'ENLEVEMENT OU CONTRE REMBOURSEMENT
LIVRAISON à titre indicatif : 5 à 9 SEMAINES après dossier complet et
selon la période**

Total HT	1 016,45
Net HT	1 016,45
Frais de port HT	20,00
Total TVA	207,29
Total TTC	1 243,74
NET A PAYER	1 243,74

SIGNATURE + MENTION "BON
POUR COMMANDE" :

Lu et approuvé Bon pour accord
Bon pour commande



RESERVE DE PROPRIETE : Nous nous réservons la propriété des marchandises jusqu'au paiement du prix par l'acheteur. Notre droit de revendication porte aussi bien sur les marchandises que sur leur prix si elles ont déjà été revendues (Loi du 12 mai 1980).

01:06



2019.pdf



8 RUE DE BOUSSIERES
59330 ST REMY DU NORD
Tél : 03.27.68.76.83
Fax : 03.27.66.17.09
Capital : 10 671,43 s
R.C.S. : 421 686 346 VALENCIENNES
SIRET : 421 686 346 0014
N/d CEE : FR85421686346

Commande N°

C20-0069

Date

29/08/2019

Client

ALEXIS DIAG

ALEXIS VENDEE DIAGNOSTIQUE

C :

I :

Référence	Désignation	Quantité	P.U. HT	% REM	Remise HT	Montant HT
1801 pro C	Maillot manches courtes Pro-Gora Col ouvert, devant et épaules en lycra FULLCROM respirant, ZIP intégral, côtés aérés en filet, 2 poches arrière, petite poche écologique côté droit, dos en TIME OUT, bande RED CARBONE en bas au devant du maillot, bande silicone au dos	7,000	33,500			234,50
1813 E	Cuissard Lycra Evolution Coupe préformée anatomique, bretelles F1 élastane, empiètements personnalisables : côtés, dos, bande tour de cuisse GRIP, Peau PRO5 ou Peau en option	7,000	33,950			237,65
1810 M	Veste Windtek demi-saison+ tissu Isotherm Devant, manches et col en WIND TEK LIGHT, dos et bandes de côtés en WINTERTEK, ZIP intégral avec rabat de protection, 3 poches arrière + une 4e poche zippée	3,000	43,800			131,40
1810 Z	Veste wind-tek zerotek PRO GORA Col officier doublé polaire à l'intérieur, ZIP intégral avec rabat de protection, 3 poches arrières + une 4e poches zippée, 2 bande arrières phosphorescentes ou poches phosphorescentes pixel	1,000	62,500			62,50
1819 A	Combinaison manches courtes Lycra col officier, ZIP 3/4, cuissard avec 2 bandes pub + pub arrière, peau PRO5, gomme anti-remontée en silicone	2,000	49,000			98,00
1820 A	Combinaison longues manches Lycra Col officier, ZIP 3/4, cuissard avec 2 bandes pub + pub arrière, peau PRO5, gomme anti-remontée en silicone	2,000	52,000			104,00
2686	Combinaison Pro-Gora Mariage entre le maillot Pro-gora et le cuissard, sans col, ZIP Sécurité intégral, peau PRO5 ou peau en OPTION. Bas de cuissard Lycra 210 gr avec 2 bandes pub+ bande arr Gomme anti remontée en silicone, 2 poches arrière . Haut et bas raccordé au niveau des hanches avec une ouverture sur l'avant	2,000	57,950			115,90
328	Peau SPORT	13,000	2,500			32,50
1100	Frais de maquette OFFERTS en option sur combinaison	1,000	125,000	100,00	125,00	



8 RUE DE BOUSSIERES
59330 ST REMY DU NORD
Tél : 03.27.68.76.83
Fax : 03.27.66.17.09
Capital : 10 671,43 s

Commande N°

C20-0069

Date

29/08/2019

Client

ALEXIS DIAG

R.C.S. : 421 686 346 VALENCIENNES
SIRET : 421 686 346 0014
N°d CEE : FR85421686346

C :
I :

Remarque : Devis - D20-0038 du 28/08/2019

ALEXIS VENDEE DIAGNOSTIQUE

Référence	Désignation	Quantité	P.U. HT	% REM	Remise HT	Montant HT
1055	Poches arrière		2,500			

2: création des équipement pour l'équipe et paiement. + achat d'un camion mais perdu la facture

01:06

×

2024V.pdf

SARL BIKE AUTHENTIC

23 Rue de L'océan

85470 BREM SUR MER

Tél : 02.51.22.02.98

Tél portable : 06.32.64.20.11

Site web : www.bikeauthentic.fr

Email : pslbike@free.fr

SA DHV CYCLISME

85470 BREM SUR MER

E-mail : alexisvillain80@gmail.com

Facture

Numéro	Date	Code client	Date échéance	Mode de règlement
FA00002520	04/04/2024	CL00785	04/04/2024	CB au comptant

Code	Description	Qté	P.U. HT	P.U. TTC	Montant TTC	TVA	% Rem
AR00036	REVISION STANDARD+CHANGEMENT TRANSMISSION COMPLETE	1,00	66,67	80,00	80,00	20,00	
AR00130	CASSETTE SHIMANO SLX 11V CS-M7000 11/42	1,00	108,33	130,00	117,00	20,00	10,00
AR00130	CHAINE SHIMANO 11V XC CN-LG500	1,00	29,17	35,00	30,00	20,00	14,29
AR00130	GALETS DERAILLEUR SHIMANO GRX R8050/ RX812	1,00	20,83	25,00	21,01	20,00	15,96
AR00130	MONO PLATEAU ROTOR VEGAST 110 BLACK 42D	1,00	108,33	130,00	117,00	20,00	10,00
AR00130	PLAQUETTES DE FREINS SHIMANO K05 RESIN	2,00	20,83	25,00	45,00	20,00	10,00
AR00130	ROULEMENTS ROUE	3,00	12,50	15,00	40,00	20,00	11,13

Escompte pour règlement anticipé : 0%

En cas de retard de paiement, une pénalité égale à 3 fois le taux d'intérêt légal sera exigible (Arrêté du 26 décembre 2021 - article L. 441-10 du Code de Commerce)

Pour les professionnels, une indemnité forfaitaire de 40€ pour frais de recouvrement sera exigible (article D. 441-5 du Code de commerce)

Taux	Base HT	Montant TVA
20,00	375,01	74,99

Total HT	375,01
Total TVA	74,99
Total TTC	450,00

Siret : 31531158900040 - APE : 4764Z - RCS : LA ROCHE SUR YON 315311589 - N° TVA intracom : FR91315311589 - Capital : 500,00 €

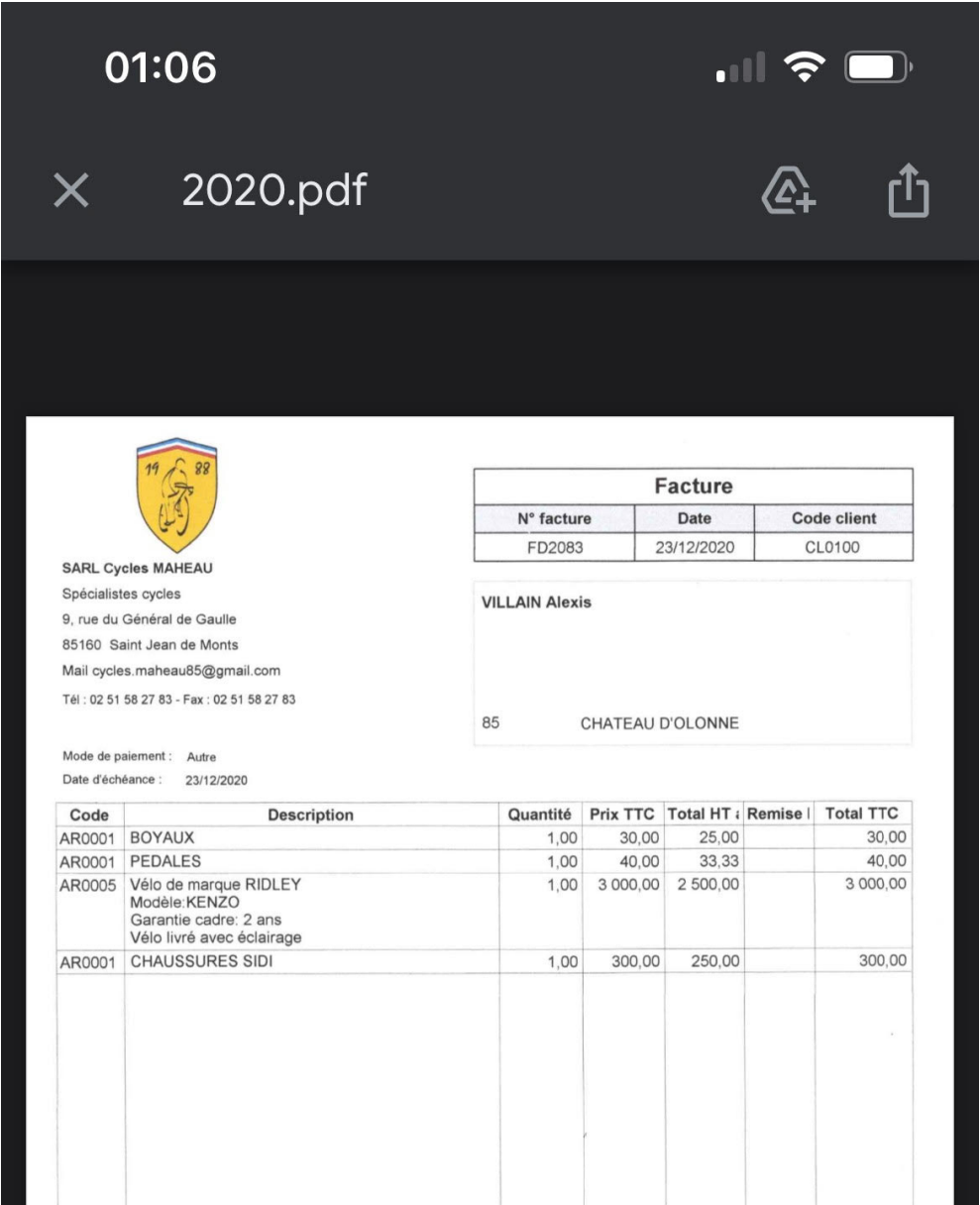

Pénalités de retard au taux annuel de : 11,00 % - Pas d'escompte en cas de paiement anticipé						
Clause de réserve de propriété : les marchandises livrées restent la propriété de l'entreprise Cycles Maheau jusqu'à paiement intégral du prix facturé (loi 80.335 du 12 mai 1980)						
% TVA	Base	Montant TVA	Total HT	Total TVA	Total TTC	Déjà réglé TTC
20,00	2 808,33	561,67	2 808,33	561,67	3 370,00	
						Net à payer
						3 370,00
Société à responsabilité limitée - SIRET : 89430846900010						
1/1						

01:06



2020V.pdf



SARL Cycles MAHEAU
Spécialistes cycles
9, rue du Général de Gaulle
85160 Saint Jean de Monts
Mail cycles.maheau85@gmail.com
Tél : 02 51 58 27 83 - Fax : 02 51 58 27 83

Mode de paiement : Autre
Date d'échéance : 12/11/2020

Facture		
N° facture	Date	Code client
AD1247	12/11/2020	CL0100

VILLAIN Alexis

85 CHATEAU D'OLONNE

Code	Description	Quantité	Prix TTC	Total HT	Remise	Total TTC
AR0005	Vélo de marque RIDLEY Modèle: X NIGTH Garantie cadre: 2 ans Vélo livré avec éclairage	1,00	2 000,00	1 666,67		2 000,00

1/1

Page 16 sur 21

		(HT)	(TTC)		
8434	Chaussures VTT EKOI XC EVO - Pointure : 43	62,49 €	74,99 €	1	74,99 €
7982	Casque EKOI CORSA LIGHT 2019 Noir - Taille : S / M	41,25 €	49,50 €	1	49,50 €
6793	Casque EKOI AR13 Noir mat Noir brillant - Taille : S / M	33,32 €	39,99 €	2	79,98 €
8928	Cuissard EKOI PRO SAT MEMORY 2 - Taille : M	63,75 €	76,50 €	1	76,50 €
Total Produits HT					234,13 €
Total Produits TTC					280,97 €
Taxe totale					46,84 €
Total					280,97 €

Détail des taxes	Taux de taxe	Total (HT)	Taxe totale
Produits	20.000 %	234,13 €	46,83 €

Vos cadeaux(x)			
Quantite	Code article	Nom	Declinaison
1	8783-44	Montre EKOI Cycling Adventure - Unique	Unique

PRODUIT(S) COMPLEMENTAIRES			
Quantite	Code article	Nom	Declinaison
3	2723-44	HOUSSE DE CASQUE MICROFIBRE EKOI	Unique

EKOI - 19 via Nova - Pôle Excellence Jean Louis - 83600 Fréjus - France
SAS JCR au capital de 9660€ - SIREN 440 327 518 RCS Fréjus - NAF 4618Z - n°TVA intracommunautaire FR94 440327518 - n°EORI FR44032751800047
Pour toute assistance, merci de nous contacter :
04 94 95 25 86

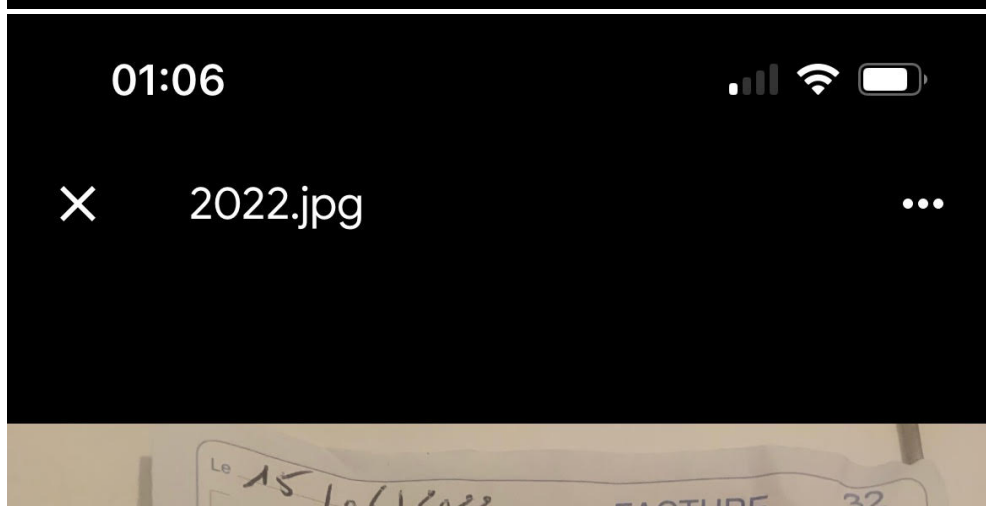
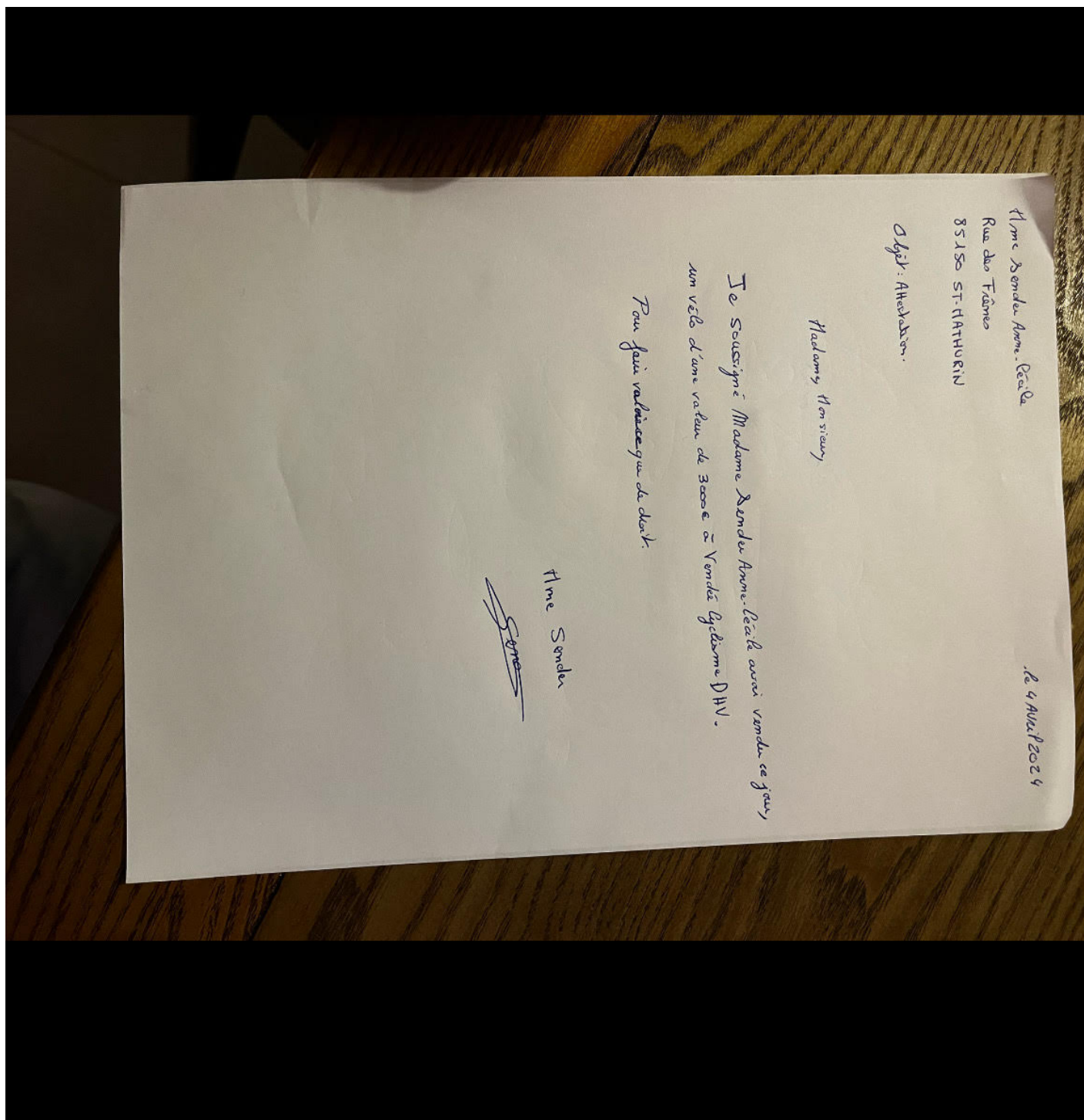

PSL Bike
23 Rue de l'Océan
85470 Brion sur Mer
02 51 22 02 98

DHV Cyclisme
31 rue de la Pierre
de Taigny 85470
Brion sur Mer

202206008

Notre N° TVA FR 913153111589

Votre N° TVA

1 Vélo Assistance électrique
2 Vendu d'occasion dans
3 l'état
4 Marque la pierre
5
6
7
8
9 Au prix de TTC 2400,00
10
11
12
13 Régle 1000€ Espèces
14 1400€ Chèque

CONDITIONS D'ESCOMPTE POUR PAIEMENT ANTICIPÉ :

RÈGLEMENT :	TOTAL H.T.	% T.V.A.	TOTAL T.V.A.	TOTAL T.T.C.
ÉCHÉANCE :				
TOTALISATION				

CLAUSE DE RÉSERVE DE PROPRIÉTÉ : En application de la loi 80-335 du 12 mai 1980, les marchandises restent la propriété du vendeur jusqu'au paiement intégral de leur prix. Les risques inhérents aux dites marchandises sont transférés à l'acheteur dès la livraison.

Conformément à l'Art. D.441-5, le montant de l'indemnité forfaitaire pour frais de recouvrement prévus au 12^{ème} alinéa du I de l'article L.441-6 est fixé à 40 euros.

le 25 02 2021
 J'atteste sur l'honneur ~~Mr~~ ^{la} ~~villain~~ Alexis ^{DH} ~~l'avis~~
 acheté un vélo ridley à hauteur de 995€
 sur le site le bon coin à Mr Sepileur
 n°: 0645 896909

Alexis Villain

gregoire
 Sepileur

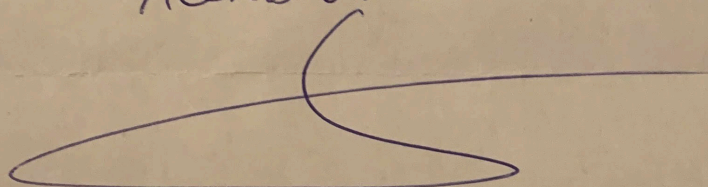
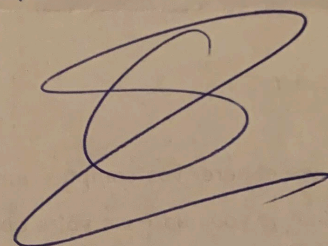
à Breu sur Mer

le 25/02/21

Vente Vélo / ^{x night} Ridley pour
 la (société) association DHV

Alexis De Descanneville Villain
Groupe DHV
0787120686

