

# MAISON FAMILIALE RUR CHATTE



Résultats comptables

Du 01 janvier 2025 au 31 décembre 2025

# CONDITIONS GÉNÉRALES D'INTERVENTION COMMUNES À L'ENSEMBLE DE LA MISSION

3353234 - MAISON FAMILIALE RUR CHATTE

Du 01/01/2025 au 31/12/2025

## 1- OBLIGATIONS DU MEMBRE DE L'ORDRE

Le membre de l'Ordre effectue la mission qui lui est confiée conformément aux normes établies par l'Ordre des Experts Comptables. Il contracte, en raison de cette mission, une obligation de moyens et non de résultat.

Il peut se faire assister par les collaborateurs de son choix. Le nom du collaborateur principalement chargé du dossier est indiqué au client. A l'achèvement de sa mission, le membre de l'Ordre restitue les documents que lui a confié le client pour l'exécution de la mission.

## 2- SECRET PROFESSIONNEL

Le membre de l'Ordre est tenu au secret professionnel dans les conditions prévues à l'article 226-13 du nouveau Code pénal.

Les documents établis par le membre de l'Ordre sont adressés au client, à l'exclusion de tout envoi direct à un tiers, sauf accord écrit du client.

## 3 - OBLIGATIONS DU CLIENT

Le client s'interdit tout acte portant atteinte à l'indépendance de l'Ordre ou de leurs collaborateurs. Ceci s'applique particulièrement aux offres faites à des collaborateurs d'exécuter des missions pour leur propre compte ou de devenir salarié du client.

Le client s'engage :

- à mettre à la disposition du membre de l'Ordre, dans les délais convenus, l'ensemble des documents et informations nécessaires à l'exécution de la mission ;
- à réaliser les travaux lui incombant conformément au tableau de répartition ci-joint ;
- à porter à la connaissance du membre de l'Ordre les faits importants ou exceptionnels. Il lui signale également les engagements susceptibles d'affecter les résultats ou la situation patrimoniale de l'entreprise ;
- à confirmer par écrit, si le membre de l'Ordre le lui demande, que les documents, renseignements et explications fournis sont complets. Conformément à la législation en vigueur, le client doit prendre les mesures nécessaires pour conserver les pièces justificatives et, d'une façon générale, l'ensemble de la comptabilité pendant un délai minimal de dix ans.

Le client devra assurer la sauvegarde des données et traitements informatisés pour en garantir la conservation et l'inviolabilité.

## 4 - HONORAIRES

Le membre de l'Ordre reçoit du client des honoraires librement convenus qui sont exclusifs de toute autre rémunération, même indirecte. Il est remboursé de ses frais de déplacement et débours.

Les honoraires ne peuvent ni prendre la forme d'un abonnement, ni être liés aux résultats financiers du client.

Des provisions sur honoraires peuvent être demandées périodiquement.

En cas de non paiement des honoraires, le membre de l'Ordre bénéficie du droit de rétention dans les conditions de droit commun.

## 5 - RESPONSABILITE

Le membre de l'Ordre assume dans tous les cas la responsabilité de ses travaux.

La responsabilité civile du membre de l'Ordre pouvant résulter de l'exercice de ses missions comptables, fait l'objet d'une assurance obligatoire dont le montant est fixé par décret (1).

Toute demande de dommages-intérêts ne pourra être produite que pendant une période de cinq ans commençant à courir le premier jour de l'exercice suivant celui au cours duquel est né le sinistre correspondant à la demande. Celle-ci devra être introduite dans les trois mois suivant la date à laquelle le client aura eu connaissance du sinistre.

Le membre de l'Ordre ne peut être tenu pour responsable ni des conséquences dommageables des fautes commises par des tiers intervenant chez le client, ni des retards d'exécution lorsque ceux-ci résultent d'une communication tardive des documents par le client.

## 6 - DIFFERENDS

Les litiges qui pourraient éventuellement survenir entre le membre de l'Ordre et son client pourront être portés, avant toute action judiciaire, devant le Président du Conseil Régional de l'Ordre compétent aux fins de conciliation.

*(1) Décret n° 2005-522 du 16/05/05 : garantie minimum de cinq cent mille € par sinistre et un million par année et pour un même client.*

# CONDITIONS SPÉCIFIQUES D'INTERVENTION

3353234 - MAISON FAMILIALE RUR CHATTE

Du 01/01/2025 au 31/12/2025

## À LA MISSION DE PRÉSENTATION DES COMPTES ANNUELS

### 1 - DOMAINE D'APPLICATION

Les présentes conditions sont applicables aux conventions portant sur les missions de Présentation des comptes annuels et d'établissement des déclarations fiscales y afférentes conclues entre un membre de l'Ordre des Experts comptables et son client. Elles précisent les conditions générales exposées dans le document joint.

Les missions de Présentation des comptes annuels sont régies par les normes générales et spécifiques définies par l'Ordre des Experts Comptables.

### 2 - DÉFINITION DE LA MISSION

La mission de Présentation vise à permettre au membre de l'Ordre d'attester, sauf difficultés particulières, qu'il n'a rien relevé qui remette en cause la régularité en la forme de la comptabilité ainsi que la cohérence et la vraisemblance des comptes annuels issus en tenant compte des documents et informations fournis par l'entreprise.

Elle conduit à l'établissement d'une attestation qui fait partie des documents de synthèse qui sont remis au client.

Cette mission n'est ni un Audit, ni un Examen des comptes annuels et n'a pas pour objectif la recherche systématique de fraudes et de détournements.

Elle s'appuie sur :

- une prise de connaissance générale de l'entreprise,
- le contrôle de régularité formelle de la comptabilité,
- des contrôles par épreuves des pièces justificatives,
- un examen critique de cohérence et de vraisemblance des comptes annuels.

Le contrôle des écritures et leur rapprochement avec les pièces justificatives sont effectués par épreuves.

### 3 - DURÉE DE LA MISSION

Les missions sont confiées pour une durée d'un an. Elles sont renouvelables chaque année par tacite reconduction, sauf dénonciation par lettre recommandée avec accusé de réception, ou par acte extra-judiciaire, trois mois avant la date de clôture de l'exercice.

La préparation et l'établissement des comptes annuels imposant des prestations réciproques tout au long de l'exercice, chacune des parties aura la faculté, en cas de manquement important par l'autre partie à ses obligations, de mettre fin sans délai à la mission.

Sauf faute grave du membre de l'Ordre, le client ne peut interrompre la mission en cours qu'après l'en avoir informé par lettre recommandée avec accusé de réception un mois avant la date de cessation et sous réserve de lui régler les honoraires convenus pour l'exercice en cours.

Lorsque la mission est suspendue pour cause de force majeure, les délais de remise des travaux seront prolongés pour une durée égale à celle de la suspension. Pendant la période de suspension, les dispositions des articles 2, 3 et 4 des conditions générales suivantes demeurent applicables.

# SOLDES INTERMÉDIAIRES DE GESTION

3353234 - MAISON FAMILIALE RUR CHATTE

Du 01/01/2025 au 31/12/2025

	Du 01/01/25 au 31/12/25 N	Du 01/01/24 au 31/12/24 N-1	N-2
CHIFFRE D'AFFAIRES	1 212 077	1 317 074	
MARGE COMMERCIALE			
PRODUCTION DE L'EXERCICE	1 212 077	1 317 074	
VALEUR AJOUTÉE PRODUITE	647 057	759 490	
EXCÉDENT BRUT D'EXPLOITATION	219 180	220 128	
RÉSULTAT D'EXPLOITATION	92 045	147 028	
RÉSULTAT FINANCIER	-4 876	-6 332	
RÉSULTAT COURANT	87 170	140 696	
RÉSULTAT EXCEPTIONNEL		46 657	
RÉSULTAT NET	87 100	187 283	

Analyse des S.I.G.

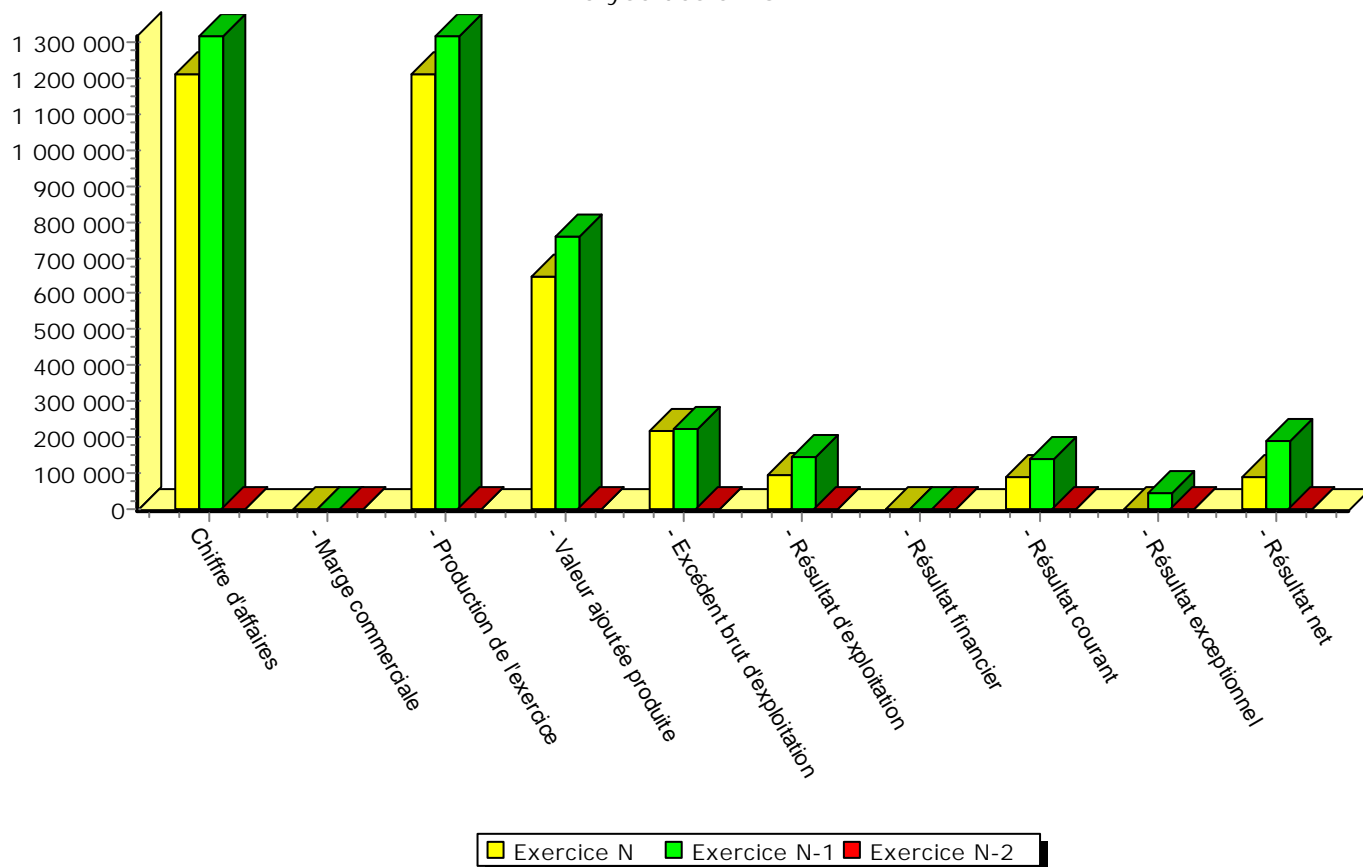

# INDICATEURS DE PERFORMANCE

3353234 - MAISON FAMILIALE RUR CHATTE

Du 01/01/2025 au 31/12/2025

	Du 01/01/2025 au 31/12/2025 N	Du 01/01/2024 au 31/12/2024 N -1	N-2
CHIFFRE D'AFFAIRES	1 212 077	1 317 074	
VALEUR AJOUTÉE	647 057	759 490	
RÉSULTAT NET	87 100	187 283	

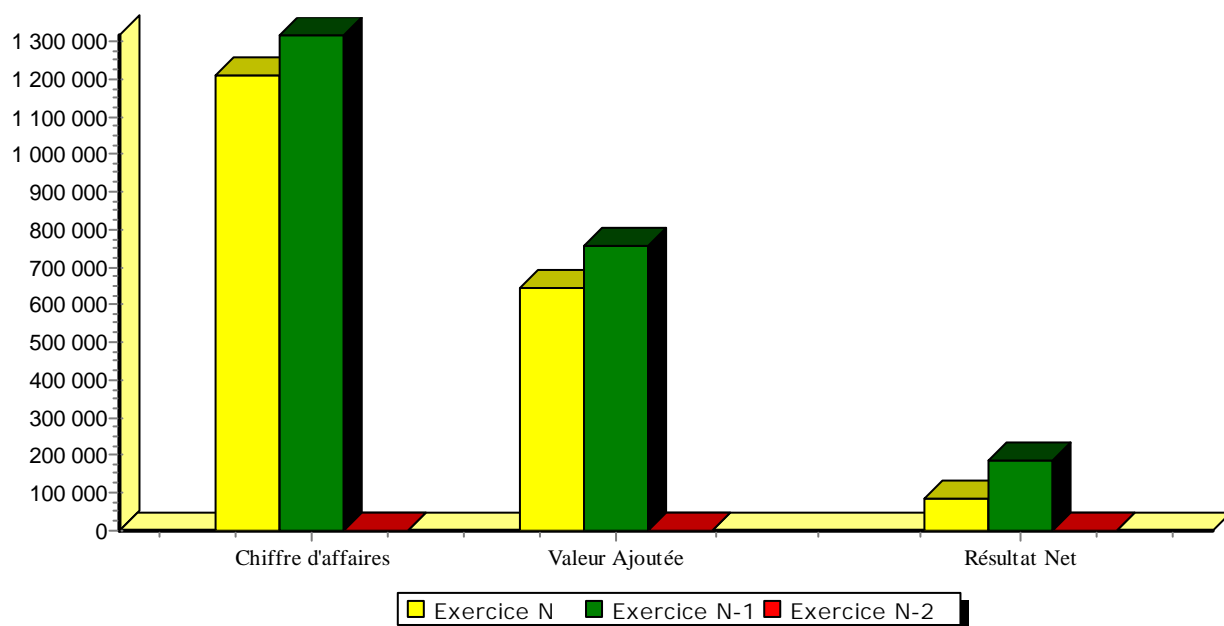

# BILAN

3353234 - MAISON FAMILIALE RUR CHATTE

Du 01/01/2025 au 31/12/2025

ACTIF	Valeur au 31/12/2025	Valeur au 31/12/2024	Valeur au	Variation N/N-1
Capital souscrit non appelé				
Immobilisations incorporelles				
Immobilisations corporelles	1 891 547	1 986 128		-94 581 -5 %
Immobilisations financières	23 493	23 184		309 1 %
Total actif immobilisé	1 915 041	2 009 312		-94 272 -5 %
Stocks et encours	9 374	16 797		-7 423 -44 %
Avances & acomptes versés	10 563	4 778		5 785 121 %
Créances clients	492 555	429 040		63 515 15 %
Créances sociales	489			489
Créances fiscales		18 126		-18 126 -100 %
Autres créances	16 620	25 077		-8 456 -34 %
Capital souscrit appelé - non versé				
Valeurs mobilières de placement				
Instruments de trésorerie				
Disponibilités	645 526	585 688		59 837 10 %
Charges constatées d'avance	4 440	5 509		-1 070 -19 %
Total actif circulant	1 179 567	1 085 015		94 552 9 %
Ch. à répartir sur plusieurs exe.				
Primes de remboursement empr.				
Écarts de conversion actif				
TOTAL ACTIF	3 094 608	3 094 328		280
PASSIF				
Capital social				
Primes d'émission, de fusion, d'apport				
Réserves/ report à nouveau/ écarts	1 348 579	1 161 296		187 283 16 %
Résultat de l'exercice	87 100	187 283		-100 183 -53 %
Subventions d'investissement	641 698	694 698		-53 000 -8 %
Provisions réglementées				
Total capitaux propres	2 077 377	2 043 277		34 100 2 %
Autres fonds propres				
Provisions	66 505	64 850		1 656 3 %
Dettes financières	446 419	521 252		-74 834 -14 %
Avances & acomptes reçus	5 993	2 024		3 969 196 %
Dettes fournisseurs	51 053	61 199		-10 146 -17 %
Dettes sociales	84 944	88 928		-3 983 -4 %
Dettes fiscales	10 065	10 088		-23
Autres dettes	47 209	10 956		36 253 331 %
Instruments de trésorerie				
Produits constatés d'avance	305 043	291 755		13 288 5 %
Total dettes	950 726	986 201		-35 476 -4 %
Écarts conversion passif				
TOTAL PASSIF	3 094 608	3 094 328		280

# ANALYSE GRAPHIQUE DU BILAN

3353234 - MAISON FAMILIALE RUR CHATTE

Du 01/01/2025 au 31/12/2025

	Du 01/01/2025 au 31/12/2025 N	Du 01/01/2024 au 31/12/2024 N-1	N-2
ACTIF IMMOBILISÉ	1 915 041	2 009 312	
ACTIF CIRCULANT	1 179 567	1 085 015	
ACTIF DIVERS			
CAPITAUX ET AUTRES FONDS PROPRES	2 077 377	2 043 277	
PROVISIONS RISQUES ET CHARGES	66 505	64 850	
DETTES	950 726	986 201	
DIVERS PASSIF			

ACTIF

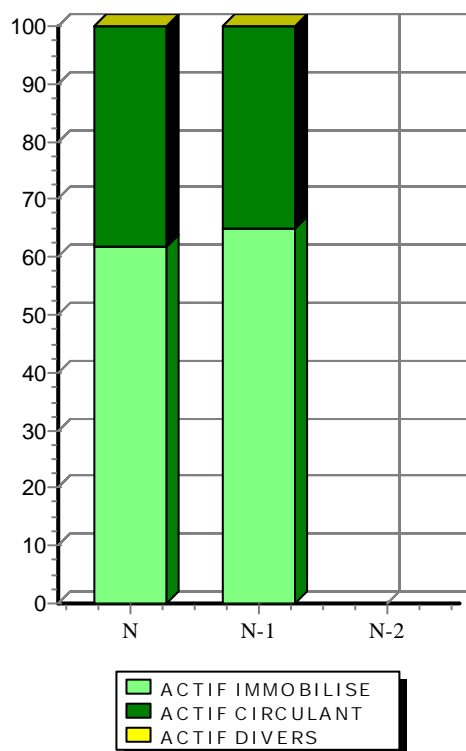

PASSIF

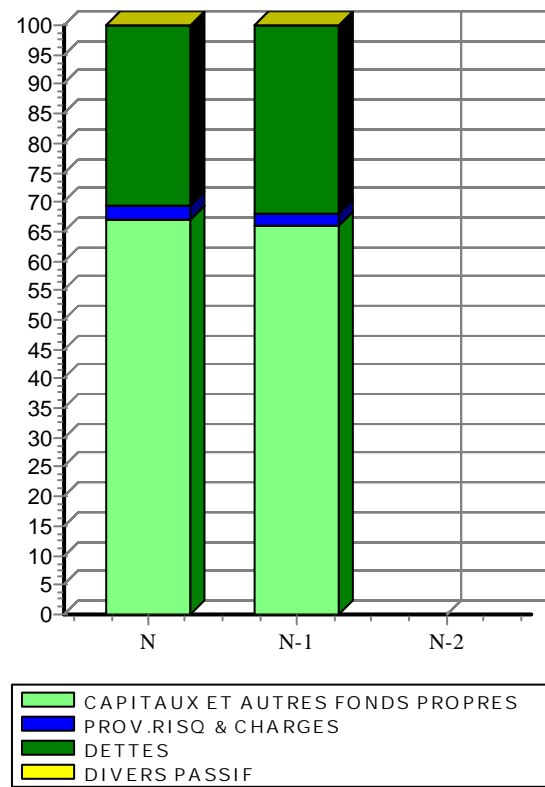

# COMPTE DE RÉSULTAT

3353234 - MAISON FAMILIALE RUR CHATTE

Du 01/01/2025 au 31/12/2025

CHARGES	Du 01/01/25 au 31/12/25	Du 01/01/24 au 31/12/24		Variation N / N-1	
				en valeur	en %
Achats de marchandises					
Achats matières premières, autres appros	153 116	150 098		3 018	2 %
Autres achats & charges externes	411 904	407 487		4 417	1 %
Impôts, taxes & versements assimilés	32 512	31 980		532	2 %
Salaires & traitements	951 743	942 635		9 108	1 %
Charges sociales	336 653	324 830		11 822	4 %
Dotations amortissements & dépréc.	151 246	150 342		904	1 %
Dotations aux provisions	1 656	2 870		-1 214	-42 %
Autres charges	1 167	6 544		-5 376	-82 %
<b>Total charges d'exploitation</b>	<b>2 039 996</b>	<b>2 016 786</b>		<b>23 210</b>	<b>1 %</b>
Quote part sur op. faites en commun					
Charges financières	12 604	14 292		-1 687	-12 %
Charges exceptionnelles		12 646		-12 646	-100 %
Participation des salariés aux résultats					
Impôt sur les bénéfices	70	70			
<b>TOTAL CHARGES</b>	<b>2 052 670</b>	<b>2 043 794</b>		<b>8 877</b>	
Bénéfice	87 100	187 283		-100 183	-53 %
<b>TOTAL GÉNÉRAL</b>	<b>2 139 770</b>	<b>2 231 076</b>		<b>-91 306</b>	<b>-4 %</b>

PRODUITS	Du 01/01/25 au 31/12/25	Du 01/01/24 au 31/12/24		Variation N / N-1	
				en valeur	en %
Ventes de marchandises					
Production vendue (biens & services)	1 212 077	1 317 074		-104 997	-8 %
<b>Sous total A : Chiffre d'affaires</b>	<b>1 212 077</b>	<b>1 317 074</b>		<b>-104 997</b>	<b>-8 %</b>
Production stockée					
Production immobilisée					
Subventions d'exploitation	893 030	760 084		132 946	17 %
Reprises sur dépréciations, provisions, amorts, & transferts de charges	521	58 565		-58 044	-99 %
Autres produits	26 413	28 090		-1 677	-6 %
<b>Sous total B</b>	<b>919 964</b>	<b>846 739</b>		<b>73 225</b>	<b>9 %</b>
<b>Total produits d'exploitation</b>	<b>2 132 042</b>	<b>2 163 814</b>		<b>-31 772</b>	<b>-1 %</b>
Quote parts sur op. faites en commun					
Produits financiers	7 728	7 960		-232	-3 %
Produits exceptionnels		59 303		-59 303	-100 %
<b>TOTAL PRODUITS</b>	<b>2 139 770</b>	<b>2 231 076</b>		<b>-91 306</b>	<b>-4 %</b>
Perte					
<b>TOTAL GÉNÉRAL</b>	<b>2 139 770</b>	<b>2 231 076</b>		<b>-91 306</b>	<b>-4 %</b>



# ANALYSE DU COMPTE DE RÉSULTAT

3353234 - MAISON FAMILIALE RUR CHATTE

Du 01/01/2025 au 31/12/2025

Répartition des charges sur exercice N

Charges except.	0
Autres charges	1 167,4
Charges financières	12 604,18
Impôts & taxes	32 512,1
Amort. & Prov.	152 901,45
Achats march, mat.prem.& appros	153 116,22
Autres achats	411 903,61
Personnel	1 288 395,49

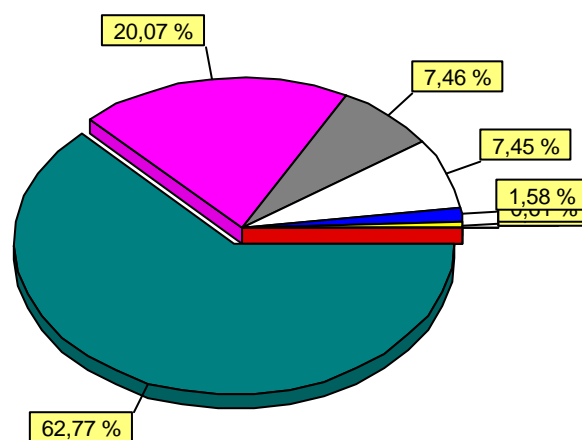

Répartition des produits sur exercice N

Ventes marchandises	0
Production vendue (B & S)	1 212 077,26
Production stockée	0
Production immobilisée	0
Subventions	893 029,82
Autres (dont rep.s/prov)	26 934,51
Produits financiers	7 728,42
Produits except.	0

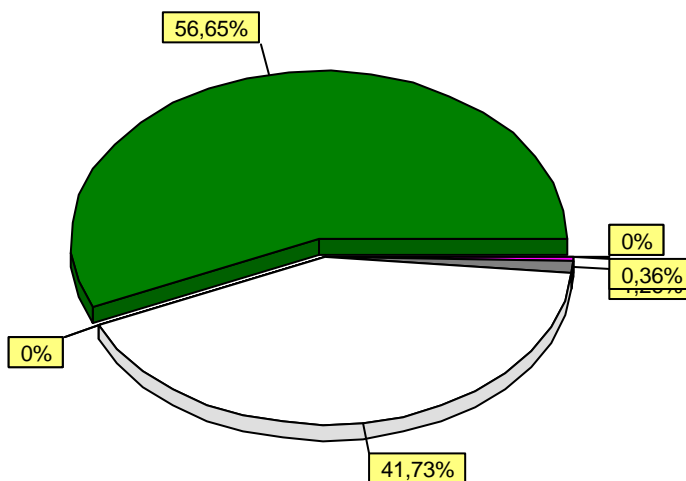

# ÉVOLUTION DES CHARGES ET DES PRODUITS

3353234 - MAISON FAMILIALE RUR CHATTE

Du 01/01/2025 au 31/12/2025

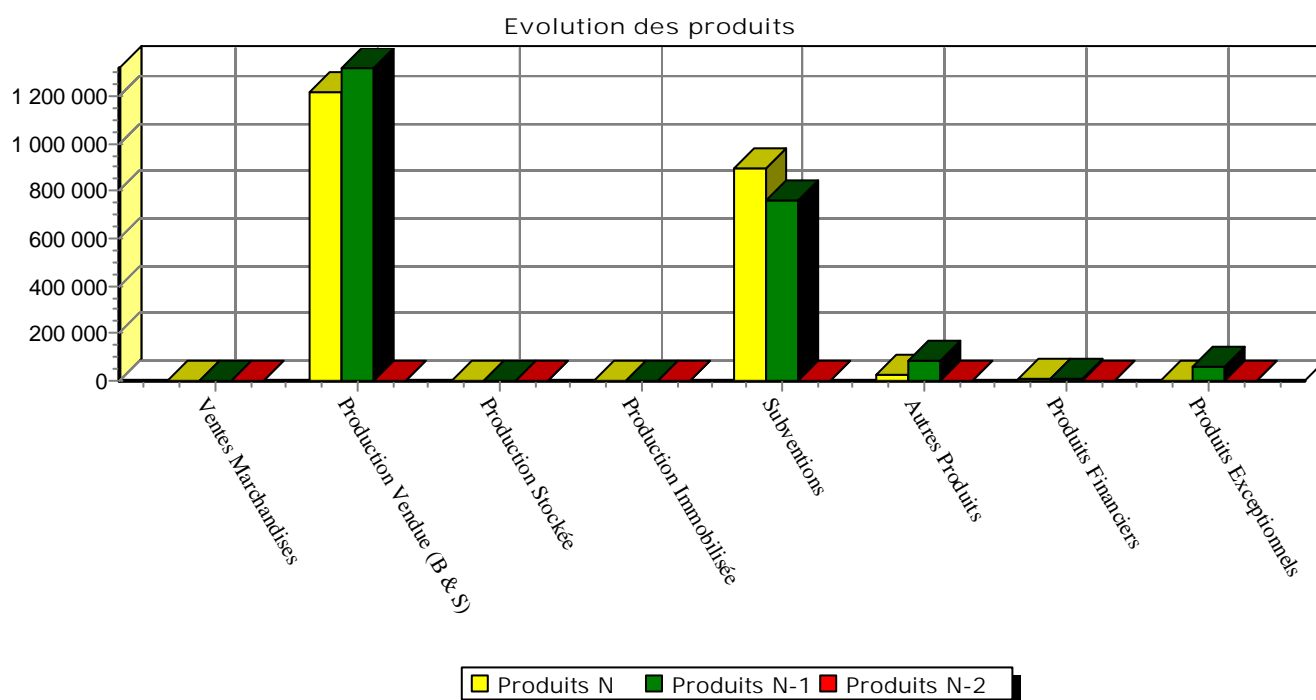
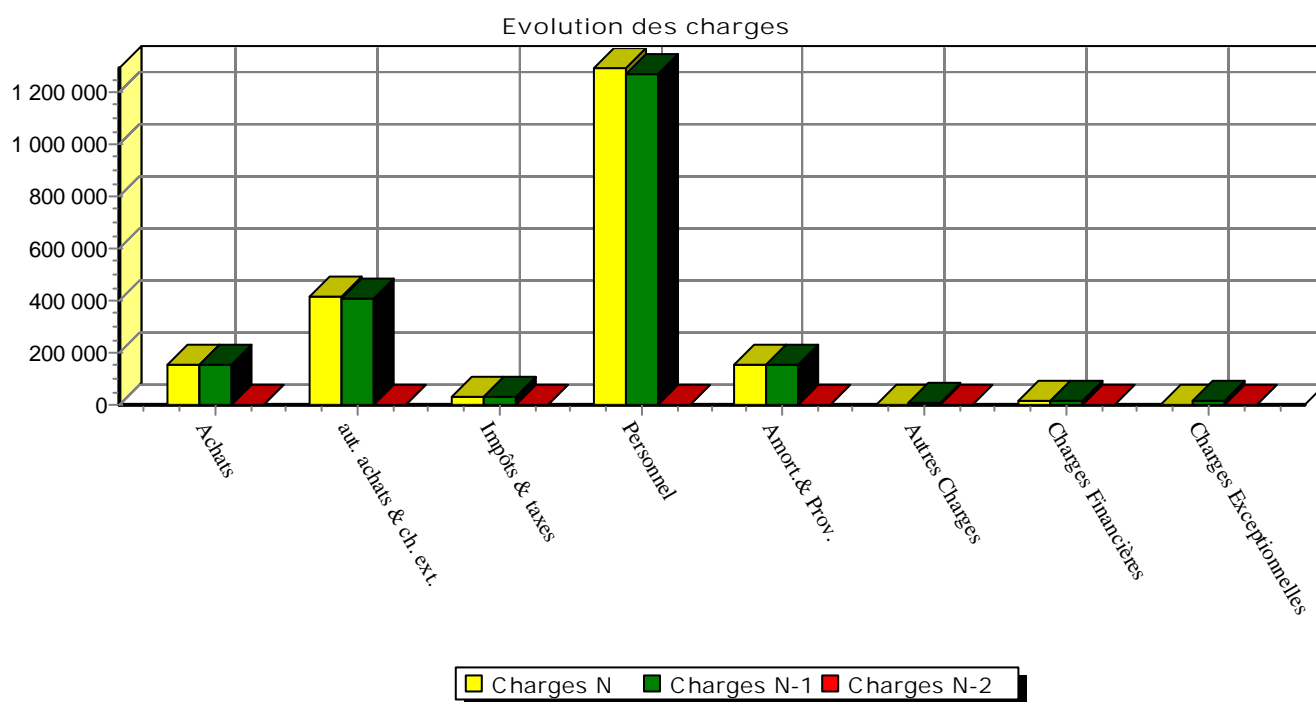

# BILAN ACTIF DÉTAILLÉ

3353234 - MAISON FAMILIALE RUR CHATTE

Du 01/01/2025 au 31/12/2025

ACTIF	Valeurs nettes au 31/12/25	Valeurs nettes au 31/12/24	Valeurs nettes au	Variation N / N-1	
				en valeur	en %
ACTIF IMMOBILISÉ					
Immobilisations incorporelles					
Concessions, brevets et droits similaires					
20510000 Logiciels	10 946,59	10 946,59			
28050000 Amort. Brevets et licences	-10 946,59	-10 946,59			
Immobilisations corporelles					
Terrains	95 540,87	100 359,50		-4 818,63	-5
21200000 Agenc. et aména. terrains	196 317,27	196 317,27			
28120000 Amort. agencem.	-100 776,40	-95 957,77		-4 818,63	-5
Constructions	1 699 386,15	1 814 108,06		-114 721,91	-6
21310000 Bâtiments	3 332 953,99	3 332 953,99			
21350000 Instal.gén	1 270 366,04	1 268 619,11		1 746,93	
28131000 Amortissement des bâtiments	-2 005 282,80	-1 937 961,73		-67 321,07	-3
28135000 Amort.Inst. générales	-898 651,08	-849 503,31		-49 147,77	-6
Install. tech., matériel et outillages indus.	759,20			759,20	
21510000 ITMO à caractères pédagogiques	84 410,75	83 639,29		771,46	1
28150000 Amort. des ITMO à caractère pé	-83 651,55	-83 639,29		-12,26	
Autres immobilisations corporelles	72 432,43	71 660,47		771,96	1
21820000 Matériel de transport	137 424,48	137 424,48			
21830000 Matériel de bureau et informat	102 606,47	99 757,49		2 848,98	3
21840000 Mobilier	140 367,78	140 367,78			
21841000 Mobilier d'enseignement	7 566,84	7 566,84			
21842000 Mobilier pour l'internat	25 273,44	25 273,44			
21870000 Matériel et outillage pour in	127 504,76	127 504,76			
21880000 Autres matériels	33 528,35	28 313,71		5 214,64	18
28182000 Amort. mat. de transport	-132 660,93	-119 504,41		-13 156,52	-11
28183000 Amort. matériel de bureau et i	-73 118,76	-89 664,57		16 545,81	18
28184000 Amort. mobilier	-139 035,64	-143 573,25		4 537,61	3
28184100 Amort. du mobilier enseignemen	-3 245,05	-377,94		-2 867,11	-759
28184200 Amort. du mobilier	-6 596,22			-6 596,22	
28187000 Amort. mat et outillage inter	-124 571,72	-122 289,24		-2 282,48	-2
28188000 Amort. des autres matériels	-22 611,37	-19 138,62		-3 472,75	-18
Immobilisations corporelles en cours	23 428,80			23 428,80	
23120000 Im en crs inst aspirat fumee	23 428,80			23 428,80	
Immobilisations financières (2)					
Autres titres immobilisés	11 313,23	11 004,29		308,94	3
27200000 Titres immobilisés droits créa	11 313,23	11 004,29		308,94	3
Prêts	12 000,00	12 000,00			
27400000 Prêts	12 000,00	12 000,00			
Autres immobilisations financières	180,00	180,00			
27500000 Dépôts et cautionnement versés	180,00	180,00			
TOTAL	1 915 040,68	2 009 312,32		-94 271,64	-5
ACTIF CIRCULANT					
Stocks et en-cours					
Matières premières et autres approv.	9 374,03	16 797,25		-7 423,22	-44
31100000 Stock denrées (servi. restaura	5 232,53	2 740,06		2 492,47	91
31200000 Stock Matières Premières	168,30	642,86		-474,56	-74
32210000 Stock combustible	1 251,14	9 316,52		-8 065,38	-87
32220000 Stock produits d'entretien	2 117,92	2 495,21		-377,29	-15
32230000 Stock fournitures d'atelier	135,36	327,19		-191,83	-59
32250000 Stock four. de bureau	468,78	1 275,41		-806,63	-63

# BILAN ACTIF DÉTAILLÉ

3353234 - MAISON FAMILIALE RUR CHATTE

Du 01/01/2025 au 31/12/2025

ACTIF	Valeurs nettes au 31/12/25	Valeurs nettes au 31/12/24	Valeurs nettes au	Variation N / N-1	
				en valeur	en %
Avances et acomptes versés sur commandes	10 562,64	4 777,60		5 785,04	121
40910000 Fournisseurs avances et acompt	10 562,64	4 777,60		5 785,04	121
Créances					
Créances Clients et comptes rattachés (3)	492 555,27	429 039,94		63 515,33	15
41100000 Collectif clients fi	259 401,22	255 330,48		4 070,74	2
41140000 Centralisat OPCO	162 581,97	109 300,93		53 281,04	49
41200000 OPCO apprentissage	3 875,00	2 295,00		1 580,00	69
41400000 Collectif clients institutionn		2 622,00		-2 622,00	-100
41500000 Collectif autres clients	5 561,33	203,30		5 358,03	
41600000 Collectif élèves douteux FI	402,31	521,33		-119,02	-23
41800000 Usagers prod. non encore factu	61 135,75	59 288,23		1 847,52	3
49100000 Prov. dépréc. comptes usagers	-402,31	-521,33		119,02	23
Autres créances (3)	17 109,64	43 202,92		-26 093,28	-60
40100000 Collectif fournisseurs	3 814,49	3 570,08		244,41	7
42100000 Collectif personnel rémun. du	489,17			489,17	
44170000 SUBVENTIONS D'EXPLOITATION		18 126,27		-18 126,27	-100
46870000 Produit à recevoir	12 805,98	21 506,57		-8 700,59	-40
Disponibilités	645 525,77	585 688,37		59 837,40	10
51210000 Sud Rh Alpes C.A. MFR	170 300,30	176 425,94		-6 125,64	-3
51220000 Centre Est C.A.	21 313,08	9 642,75		11 670,33	121
51230000 DEPOT A TERME	150 000,00	100 000,00		50 000,00	50
51260000 Compte livret association	172 153,21	169 874,08		2 279,13	1
51270000 Livret A	82 603,41	80 858,24		1 745,17	2
51280000 Compte/livret societaire	47 060,97	46 468,51		592,46	1
51880000 Interets sur compt a recev	2 094,80	2 418,85		-324,05	-13
Charges constatées d'avance (3)	4 439,77	5 509,37		-1 069,60	-19
48610000 Achats constatés d'avance	4 439,77	5 509,37		-1 069,60	-19
TOTAL	1 179 567,12	1 085 015,45		94 551,67	9
TOTAL GÉNÉRAL	3 094 607,80	3 094 327,77		280,03	

# BILAN PASSIF DÉTAILLÉ

3353234 - MAISON FAMILIALE RUR CHATTE

Du 01/01/2025 au 31/12/2025

PASSIF	Valeurs au 31/12/25	Valeurs au 31/12/24	Valeurs au	Variation N / N-1	
				en valeur	en %
<b>CAPITAUX PROPRES</b>					
Réserves					
Report à nouveau	1 348 578,95	1 161 296,24		187 282,71	16
11000000 Report à nouveau excédent	1 348 578,95	1 161 296,24		187 282,71	16
Résultat de l'exercice (bénéfice ou perte)	87 099,56	187 282,71		-100 183,15	-53
<b>SITUATION NETTE</b>	1 435 678,51	1 348 578,95		87 099,56	6
Subventions d'investissement	641 698,49	694 698,06		-52 999,57	-8
13110000 Subvention d'état	35 456,40	35 456,40			
13120000 Subventions de Régions	1 172 131,76	1 178 525,32		-6 393,56	-1
13130000 Subventions du Département	424 589,35	446 166,07		-21 576,72	-5
13170000 Entreprises et organismes priv		3 000,00		-3 000,00	-100
13180000 Subventions autres	15 796,00	15 796,00			
13190000 Subv. en attente d'amortisseme	2 500,00			2 500,00	
13911000 NU Amort. subv. Etat	-16 546,39	-14 182,62		-2 363,77	-17
13918000 Amortis des subv de l'organism	-10 382,39	-9 987,49		-394,90	-4
13920000 Amort. Subv. Régions	-712 541,32	-680 386,37		-32 154,95	-5
13930000 Amort. Subv. Départements	-269 304,92	-276 689,25		7 384,33	3
13980000 Amort. Subv. autres		-3 000,00		3 000,00	100
<b>TOTAL</b>	<b>2 077 377,00</b>	<b>2 043 277,01</b>		<b>34 099,99</b>	<b>2</b>
<b>AUTRES FONDS PROPRES</b>					
<b>TOTAL Bis</b>					
<b>PROVISIONS</b>					
Provisions pour risques	66 505,29			66 505,29	
15210000 PROV PENSIONS & OBLIGAT SIMIL	54 505,29			54 505,29	
15270000 Prov pour charge	12 000,00			12 000,00	
Provisions pour charges		64 849,56		-64 849,56	-100
15300000 Provisions pour indem. retrait		52 849,56		-52 849,56	-100
15800000 Autres provisions pour charges		12 000,00		-12 000,00	-100
<b>TOTAL</b>	<b>66 505,29</b>	<b>64 849,56</b>		<b>1 655,73</b>	<b>3</b>
<b>DETTES (1)</b>					
Emprts/dettes aup. des établiss. de crédit (2)	446 418,61	521 252,30		-74 833,69	-14
16402000 Emprunt N20 -CA SRA	10 134,46	16 777,89		-6 643,43	-40
16402100 Emprunt N°21- CA SRA	23 067,68	25 581,40		-2 513,72	-10
16402200 Emprunt N 22-CA SRA	7 153,75	11 166,53		-4 012,78	-36
16402410 Emprunt N°241 C EST dortoir	190 855,31	202 495,08		-11 639,77	-6
16403700 Emprunt N° 37 - CA SRA		1 626,93		-1 626,93	-100
16403900 Emprunt N° 39 - CA SRA	4 587,03	13 495,70		-8 908,67	-66
16404300 Emprunt N°43 -CA SRA	2 990,12	14 716,60		-11 726,48	-80
16404400 EMPRUNT SRA 125490	10 468,94	15 964,81		-5 495,87	-34
16404600 Emprunt CE N°46	51 531,40	58 118,61		-6 587,21	-11
16404800 Emprunt CE - 048	69 428,69	77 258,01		-7 829,32	-10
16404900 Emprunt N° 49 - CA SRA	75 458,77	83 280,03		-7 821,26	-9
16880000 INT COURUS AUT EMP DETTE ASSIM	742,46			742,46	
16884000 Intér.courus sur emp. aup. ét.		770,71		-770,71	-100
Avances et acptes recus cdes en cours	5 992,50	2 023,75		3 968,75	196
41910000 Avances et acomptes reçus		2 023,75		-2 023,75	-100
41911000 Acompte avance reçue Gîte	5 992,50			5 992,50	
Dettes Fournisseurs et Comptes rattachés	51 052,99	61 199,29		-10 146,30	-17

# BILAN PASSIF DÉTAILLÉ

3353234 - MAISON FAMILIALE RUR CHATTE

Du 01/01/2025 au 31/12/2025

PASSIF	Valeurs au 31/12/25	Valeurs au 31/12/24	Valeurs au	Variation N / N-1	
				en valeur	en %
40100000 Collectif fournisseurs	36 482,49	47 920,69		-11 438,20	-24
40810000 Fournisseurs	14 570,50	13 278,60		1 291,90	10
Dettes fiscales et sociales	95 009,17	99 015,14		-4 005,97	-4
42800000 PERSONNEL-CH A PAY ET PR A REC	-1 758,55	-1 046,10		-712,45	-68
42820000 Dette provision. pr congés à p	15 166,25	11 061,06		4 105,19	37
42860000 PERSONNEL AUT CHARGES A PAYER	13 199,05	24 436,86		-11 237,81	-46
43110000 MSA Caisse MSA	45 778,57	45 135,18		643,39	1
43150000 MSA IJ Msa	1 384,10			1 384,10	
43710000 AG2R Forfait frais médicaux	3 122,60	3 002,40		120,20	4
43720000 AG2R Prévoyance	1 985,72	1 913,71		72,01	4
43820000 Charges sociales /prov. congés	6 066,50	4 424,42		1 642,08	37
44210000 Prélèvement à la source	1 856,80	2 034,31		-177,51	-9
44810000 ETAT CHARGES A PAYER	8 208,13			8 208,13	
44860000 Charges à payer		8 053,30		-8 053,30	-100
Dettes sur immobilisations et Cptes rattachés	23 925,00	560,40		23 364,60	
40400000 Collectif fournisseurs d'immob	23 925,00	560,40		23 364,60	
Autres dettes	23 284,12	10 395,36		12 888,76	124
41100000 Collectif clients fi	548,91	145,53		403,38	277
41400000 Collectif clients institutionn		6 300,00		-6 300,00	-100
46700000 Erasmus Voy 24 Allemag prog 23		3 114,48		-3 114,48	-100
46700200 Reli Erasmu pro23 vet268 ALL24	11 187,98			11 187,98	
46700300 Rel Erasmu pro 23 vet268 ALL25	11 313,54			11 313,54	
46860000 Charges à payer	233,69	835,35		-601,66	-72
Produits constatés d'avance	305 043,12	291 754,96		13 288,16	5
48720000 Produits constatés d'avance	260 451,42	291 754,96		-31 303,54	-11
48724000 PCA fact apprent Opco	44 591,70			44 591,70	
TOTAL	950 725,51	986 201,20		-35 475,69	-4
TOTAL GÉNÉRAL	3 094 607,80	3 094 327,77		280,03	

(1) Dont à moins d'un an

944 733,01

984 177,45

# CPTE DE RÉSULTAT DÉTAILLÉ

3353234 - MAISON FAMILIALE RUR CHATTE

Du 01/01/2025 au 31/12/2025

	Du Au	01/01/25 31/12/25	Du Au	01/01/24 31/12/24	Du Au	Variation N / N-1 (*) en valeur en %
Produits d'exploitation (1)						
Production vendue (biens et services)		1 212 077,26		1 317 074,34		-104 997,08 -8
70310000 Vente de produits résiduels		1 339,60		1 701,70		-362,10 -21
70611100 SCOLARITE (Ministère Agric) 4e		33 299,80		33 810,00		-510,20 -2
70611200 Scol (Ministère Agric) bac		38 883,40		36 577,60		2 305,80 6
70612200 pres Inscription				90,00		-90,00 -100
70621110 OPCO Apprentiss NPEC Maçon		73 840,13		85 133,50		-11 293,37 -13
70621120 OPCO Apprentiss NPEC IMTB		94 971,12		83 012,72		11 958,40 14
70621130 OPCO Ap NPEC form MIS		135 528,35		169 577,33		-34 048,98 -20
70621140 OPCO App NPEC Charpente bois		54 659,94		65 031,35		-10 371,41 -16
70621150 OPCO AppNPEC BTS ACSE		227 765,32		247 278,79		-19 513,47 -8
70621200 OPCO Majorati apprenti handi		1 550,00		4 000,00		-2 450,00 -61
70621610 OPCO restauration		240,00		43 059,00		-42 819,00 -99
70621620 OPCO hébergement				22 992,00		-22 992,00 -100
70622100 Frais Opco Hébergement		13 152,00		-6 492,00		19 644,00 -303
70622200 Frais Opco Restaurati		22 824,00		-10 814,15		33 638,15 -311
70622300 Frais liés aux premiers équipe		22 009,68		18 490,27		3 519,41 19
70631000 Fonds privé particul Entrepris				4 356,00		-4 356,00 -100
70641100 Restauration Form scol 4 3		64 194,66		65 896,53		-1 701,87 -3
70641200 Restauration élèves - Form sc		67 514,43		64 129,90		3 384,53 5
70642000 Restauration apprentis				11 817,00		-11 817,00 -100
70642100 Restaur app Maçon		9 612,52		8 249,99		1 362,53 17
70642200 Restaur app IMTB Maint		16 198,58		11 316,71		4 881,87 43
70642300 Restaur app MIS		16 067,57		13 979,15		2 088,42 15
70642400 Restaur app Charpentier		5 946,00		5 607,86		338,14 6
70642500 Restaur app BTS		33 128,47		26 046,68		7 081,79 27
70651100 Hébergmt élèves - Form 4 3eme		64 368,06		65 503,41		-1 135,35 -2
70651200 Hébergmt - Form scolaire Bac		34 534,57		37 064,44		-2 529,87 -7
70652000 Hébergement apprentis				7 122,00		-7 122,00 -100
70652100 Hébergem app Maçon		3 756,00		2 375,14		1 380,86 58
70652200 Hébergem app IMTB Maint		5 018,29		3 360,07		1 658,22 49
70652300 Hébergem app MIS		7 165,71		6 916,00		249,71 4
70652400 Hébergem app Charpe Bois		2 375,21		2 224,36		150,85 7
70652500 Hébergem app BTS		18 142,40		13 465,20		4 677,20 35
70661000 Mobilité élèves - Form. Scolai		18 384,96		23 707,52		-5 322,56 -22
70671100 Voyage étude 4 3E		20 396,00		21 425,00		-1 029,00 -5
70671200 Autre prest voya études bac		9 520,00		14 640,00		-5 120,00 -35
70671500 Voyages étude CAP bati				22 250,00		-22 250,00 -100
70671610 Voyage BTS 2022 2024				475,50		-475,50 -100
70672000 Abonnement au Lien		1 740,00		1 752,00		-12,00 -1
70678100 Prod fourniture scolaire		8 610,68		8 069,20		541,48 7
70678200 Produit inscriptions		4 550,00		4 050,00		500,00 12
70678400 Prod autre transport nav		2 925,20		3 479,00		-553,80 -16
70800000 PRODUITS DES ACTIVITES ANNEXES		480,00				480,00
70813000 Repas du personnel		3 228,00		2 356,00		872,00 37
70831000 Accueil de groupes extér. Rest		5 733,00		6 331,00		-598,00 -9
70832000 Accueil groupes extér. Héberge		36 031,88		41 229,00		-5 197,12 -13
70833000 Locations diverses		3 198,82		8 894,72		-5 695,90 -64
70834000 Locations de matériel		301,00		186,80		114,20 61
70851000 Autres remboursements		8 278,37				8 278,37
70852000 Autres rembourse frais formati		2 698,80				2 698,80
70854000 Remboursements d'impayés		121,44				121,44
70882000 Autres produits des activités		15 460,24		13 294,39		2 165,85 16
70882100 Au activités t sej fr annexe		2 333,06		2 055,66		277,40 13
Montant net du chiffre d'affaires		1 212 077,26		1 317 074,34		-104 997,08 -8
Subventions d'exploitation		893 029,82		760 084,19		132 945,63 17
74111000 Taxe apprentissage		18 825,38		37 353,50		-18 528,12 -50
74118000 Autres subvention de l'Etat		5 600,00		3 000,00		2 600,00 87
74181000 Subventions foncti Min. Agricu		722 391,82		668 679,25		53 712,57 8



# CPTE DE RÉSULTAT DÉTAILLÉ

3353234 - MAISON FAMILIALE RUR CHATTE

Du 01/01/2025 au 31/12/2025

	Du 01/01/25 Au 31/12/25	Du 01/01/24 Au 31/12/24	Du	Variation N / N-1 (*)	
			Au	en valeur	en %
74188000 Autres subv. MA		1 730,00		-1 730,00	-100
74421200 Subv. fonctionnement Apprentis	4 710,00	21 966,27		-17 256,27	-79
74428000 Autres aides Conseil Régional	422,50	750,00		-327,50	-44
74431000 Subv. conseil départ. des scol	21 560,91	17 620,16		3 940,75	22
74440000 Subv. Communes et Group. de co	6 180,54	6 274,00		-93,46	-1
74482000 Subv. MSA	1 562,58	681,41		881,17	129
74489000 Autres subventions organ. publ	2 811,86			2 811,86	
74710000 Quote part subventions d'in	56 534,92			56 534,92	
74800000 Subvention diverse		2 029,60		-2 029,60	-100
74882000 Aides à l'emploi	20 034,86			20 034,86	
74882100 Aides Emploi la DRAF AVS	32 394,45			32 394,45	
Reprises sur provisions (amorts), transferts	521,33	58 564,88		-58 043,55	-99
78170000 Rep. sur prov. dépréc créances	521,33	275,00		246,33	90
79120000 Transfert de charge		6 008,86		-6 008,86	-100
79130000 Remb. frais de form. de person		710,50		-710,50	-100
79131000 Remb. frais formation personne		6 489,50		-6 489,50	-100
79150000 Remb. frais prélèvements impay		134,35		-134,35	-100
79180000 Remb. pour les dégradations		172,00		-172,00	-100
79191000 Remboursement salaires		44 774,67		-44 774,67	-100
Autres produits	26 413,18	28 090,22		-1 677,04	-6
75620000 Cotisations adhérents	24 630,00	24 500,00		130,00	1
75800000 PROD DIVERS DE GEST COURANTE	195,44	0,46		194,98	
75810000 Produits divers de gestion cour	1 587,74	3 589,76		-2 002,02	-56
<b>TOTAL PRODUITS D'EXPLOITATION</b>	<b>2 132 041,59</b>	<b>2 163 813,63</b>		<b>-31 772,04</b>	<b>-1</b>
<b>Charges d'exploitation (2)</b>					
Achats de matières premières, autres approv.	145 693,00	149 545,76		-3 852,76	-3
60111000 Alimentation achats direct	92 188,54	82 002,94		10 185,60	12
60120000 Matières premières d'ateliers	18 874,33	20 847,83		-1 973,50	-9
60170000 Fournitures d'ateliers	1 348,07	1 173,74		174,33	15
60181000 Fournitures papier reproductio	844,14	2 670,44		-1 826,30	-68
60183000 Autres fournitures pédago. et	3 691,43	2 822,94		868,49	31
60221100 Fuel	19 106,69	29 783,81		-10 677,12	-36
60221300 Gaz cuisine	3 587,98	4 110,92		-522,94	-13
60222000 Produits d'entretien	7 113,47	4 476,89		2 636,58	59
60225000 Fournit. bureau administ. info	2 732,69	1 656,25		1 076,44	65
60910000 RRRO sur achats	-3 794,34			-3 794,34	
Variation de stocks	7 423,22	552,02		6 871,20	
60311000 Variation de stock d'alimentat	-2 492,47	1 759,72		-4 252,19	-242
60312000 Var. de stock de M.P. et F.péd	474,56	509,46		-34,90	-7
60317000 Variation stocks fourn. atelle	191,83	-50,30		242,13	-481
60318000 Variation stocks fourn. pédago	806,63	-721,67		1 528,30	-212
60322200 Variation Produits d'entretien	377,29	-1 221,10		1 598,39	-131
60322210 Variat Combustibles chauffage	8 686,33	558,12		8 128,21	
60322220 Variat Combustibles ach cuisin	-620,95	-282,21		-338,74	120
Autres achats et charges externes	411 903,61	407 486,95		4 416,66	1
60611000 Electricité	21 792,71	23 961,27		-2 168,56	-9
60612000 Eau	6 739,56	6 556,59		182,97	3
60614000 Carbur des véhicules	3 440,83	4 332,08		-891,25	-21
60615000 Combustibles	885,51	1 037,33		-151,82	-15
60616000 Matières d'oeuvre	45,94	2 745,95		-2 700,01	-98
60630000 F. d'ent. et de petit équip. in	7 521,09	9 686,93		-2 165,84	-22
60632000 FOURNITURES POUR LE PERSONNEL	2 526,43			2 526,43	
60671000 F. et petit mat. pédagogiques	22 303,17	15 349,72		6 953,45	45
60672000 Matériel de sport	42,97	671,72		-628,75	-94
60674000 Pharmacie	370,83	247,61		123,22	50
60680000 Autres fournitures	10 424,37	2 423,91		8 000,46	330
61351000 Locations mobilières Mat. Péd.	9 554,09	8 981,00		573,09	6
61352000 Locations mobilières non pédag	5 246,86	3 099,11		2 147,75	69



# CPTE DE RÉSULTAT DÉTAILLÉ

3353234 - MAISON FAMILIALE RUR CHATTE

Du 01/01/2025 au 31/12/2025

	Du 01/01/25 Au 31/12/25	Du 01/01/24 Au 31/12/24	Du Au	Variation N / N-1 (*)	
				en valeur	en %
61520000 Ent. et rép. sur biens immobili	26 528,66	7 932,90		18 595,76	234
61551000 Ent. rép. alarme et sécurité	4 817,53	3 379,28		1 438,25	43
61552000 Ent. Rép. véhicules	4 386,33	2 656,24		1 730,09	65
61553000 Ent. rép. photocopieur	10 505,30	8 463,28		2 042,02	24
61555000 Ent. Rép. autres matériels	4 947,20	4 164,61		782,59	19
61560000 Maintenance/Sécurité	6 603,69	6 448,02		155,67	2
61564000 Informatique	19 210,76	17 713,58		1 497,18	8
61610000 Responsabilité civile	13 432,99	10 963,39		2 469,60	23
61630000 Assurance véhicules	5 341,36	7 403,65		-2 062,29	-28
61660000 Assurance apprenants	9 972,79	9 219,45		753,34	8
61810000 Documentation générale	3 257,00	3 385,00		-128,00	-4
61820000 Abonnements	1 782,41	1 259,63		522,78	42
62261000 Honoraires personnel de format	2 784,29	3 007,46		-223,17	-7
62268000 Honoraires de structures	19 474,27	11 094,38		8 379,89	76
62280000 Divers	8 535,47	16 170,61		-7 635,14	-47
62310000 Annonces et insertions	3 778,27	4 804,18		-1 025,91	-21
62330000 Manifestations et expositions	2 407,81	1 074,98		1 332,83	124
62340000 Relations publiques - Cadeaux	3 743,97	3 414,05		329,92	10
62360000 Catalogues et imprimés	9 514,32	13 806,20		-4 291,88	-31
62463000 Transports FI	8 368,96	8 950,30		-581,34	-6
62464000 Transports App		1 951,10		-1 951,10	-100
62510000 Voyages et déplacements	3 107,30	4 031,71		-924,41	-23
62530000 Déplacements des intervenants	412,60	1 796,72		-1 384,12	-77
62531000 Déplacements pour FI	243,36	35,35		208,01	588
62533000 Déplacements pour Apprentissag	1 970,28	610,70		1 359,58	223
62560000 Missions	3 674,84	6 199,30		-2 524,46	-41
62570000 Réceptions	11 355,23	3 641,44		7 713,79	212
62610000 Frais postaux	3 078,87	3 302,34		-223,47	-7
62620000 Frais de télécommunications	4 319,41	6 294,59		-1 975,18	-31
62780000 Services bancaires	646,20	806,95		-160,75	-20
62811000 Cotisation FDMF	18 735,50	15 943,50		2 792,00	18
62812000 Cotisation FRMF	18 849,83	19 129,74		-279,91	-1
62813000 Cotisation UNMFR	13 715,00	13 350,00		365,00	3
62818000 Cotisations diverses	1 127,20	1 396,37		-269,17	-19
62821000 Formation des personnels	10 348,00	15 391,65		-5 043,65	-33
62852000 Hébergement extér du personnel	1 692,60	1 076,00		616,60	57
62861000 Restauration extérieure appren	50,00	95,50		-45,50	-48
62862000 Restaurat extér du personnel	292,20	177,02		115,18	65
62873400 Frais encadrants - App	2 275,00	1 500,00		775,00	52
62881000 Activités pédagogiques	7 489,57	9 002,15		-1 512,58	-17
62882100 Voyage études 4e	3 633,06	6 960,02		-3 326,96	-48
62882200 Voyage études 3eme	17 241,58	18 071,13		-829,55	-5
62882300 Voyages études agri	6 484,40	5 901,00		583,40	10
62882400 Voyage étude stage 1e Bac	16 575,28	12 212,49		4 362,79	36
62882500 Voyages BTS2024 25	838,42	2 262,20		-1 423,78	-63
62882560 Voyages études Cournon	3 460,14	5 770,72		-2 310,58	-40
62882600 Voyage d'étude Cap Batim		26 172,85		-26 172,85	-100
Impôts, taxes et versements assimilés	32 512,10	31 980,30		531,80	2
63331000 Contri formation continue	17 177,16	16 792,16		385,00	2
63331100 Part. employ. à la Form. prof.	746,22	732,12		14,10	2
63512000 Taxe foncière	10 985,00	10 892,00		93,00	1
63513000 Autres impôts locaux	3 603,72	3 564,02		39,70	1
Salaires et traitements	951 742,87	942 634,89		9 107,98	1
64111000 Salaires pers. Formation et An	689 470,02	679 291,62		10 178,40	1
64112000 Salaire personnel de direction	53 994,90	51 180,00		2 814,90	5
64113000 Salaire personnel administrati	63 397,67	61 821,61		1 576,06	3
64114000 Salaire personnel de service	125 869,21	118 525,25		7 343,96	6
64120000 Congés payés	4 105,19	-17 701,90		21 807,09	-123
64140000 Indemnités et avantages divers	14 905,88	49 518,31		-34 612,43	-70

# CPTÉ DE RÉSULTAT DÉTAILLÉ

3353234 - MAISON FAMILIALE RUR CHATTE

Du 01/01/2025 au 31/12/2025

	Du Au	01/01/25 31/12/25	Du Au	01/01/24 31/12/24	Du Au	Variation N / N-1 (*)	
						en valeur	en %
Charges sociales		336 652,62		324 830,23		11 822,39	4
64510000 MFR MSA charges patronales				-9 470,98		9 470,98	-100
64511000 Cot MSA pers. de formation et		224 088,16		233 857,98		-9 769,82	-4
64512000 Cot MSA Personnel Direction		21 699,16		18 041,13		3 658,03	20
64513000 Cot. MSA Personnel administra		18 505,02		18 510,78		-5,76	
64514000 Cot MSA personnel de service		30 099,83		30 389,36		-289,53	-1
64521000 Cot AGRR Pers. de formation et		29 967,24		29 149,38		817,86	3
64522000 Cot AG2R Personnel Direction		1 963,29		1 823,52		139,77	8
64523000 Cot AG2R Personnel administra		3 103,85		2 917,45		186,40	6
64524000 Cot AG2R Personnel de service		7 052,45		6 059,59		992,86	16
64590000 Charges sociales sur congés pa		1 642,08		-6 447,98		8 090,06	-125
64800000 AUTRES CHARGES DE PERSONNEL		198,18				198,18	
64900000 REMBOURST CHARGES DE PERSONNE		-1 666,64				-1 666,64	
Autres charges de personnel (Charges sociales)							
Dotations aux amortissements et dépréciations							
Sur immobilisations : dotations aux amortis.		150 843,41		149 820,67		1 022,74	1
68110000 Dot amort des immo inc. et cor		3 472,75		3 111,96		360,79	12
68111000 IMMOBILISATIONS INCORPORELLES				309,07		-309,07	-100
68112000 IMMOBILISATIONS CORPORELLES		147 370,66		146 399,64		971,02	1
Sur actif circulant : dotations aux dépréc.		402,31		521,33		-119,02	-23
68174000 Dot. aux prov. dépréciati créan		402,31		521,33		-119,02	-23
Dotations aux provisions		1 655,73		2 870,05		-1 214,32	-42
68150000 Dot. prov pr risq. et ch. expl		1 655,73		2 870,05		-1 214,32	-42
Autres charges		1 167,40		6 543,75		-5 376,35	-82
65100000 RED CONCESS, BREV, LIC, MARQUES		278,91				278,91	
65160000 Droits d'auteur et de reproduc				45,60		-45,60	-100
65410000 Pert créances de l'exercice		402,00		498,00		-96,00	-19
65411000 Pertes sur créances exerc. FI				112,20		-112,20	-100
65418000 Perte sur créances exerc. Autr				126,00		-126,00	-100
65711000 Fonds accompagnemt économiq FA				5 401,58		-5 401,58	-100
65800000 CHARGES DIV-GESTION COURANTE		5,49				5,49	
65810000 Charges diverses de gestion co				360,37		-360,37	-100
65820000 PENALITES AMENDES FISC & PENAL		481,00				481,00	
TOTAL CHARGES D'EXPLOITATION		2 039 996,27		2 016 785,95		23 210,32	1
RÉSULTAT D'EXPLOITATION		92 045,32		147 027,68		-54 982,36	-37
Quotes-parts de résultat sur opérations faites en commun							
Produits financiers							
D'autres valeurs mob. et créances d'actif immob. (3)		310,61		307,14		3,47	1
76210000 Prod. des immob. financières		310,61		307,14		3,47	1
Autres intérêts et produits assimilés (3)		7 417,81		7 652,92		-235,11	-3
76510000 Escomptes obtenus		25,10		32,57		-7,47	-23
76810000 Autres produits financiers		7 392,71		7 620,35		-227,64	-3
TOTAL PRODUITS FINANCIERS		7 728,42		7 960,06		-231,64	-3

# CPTÉ DE RÉSULTAT DÉTAILLÉ

3353234 - MAISON FAMILIALE RUR CHATTE

Du 01/01/2025 au 31/12/2025

	Du 01/01/25 Au 31/12/25	Du 01/01/24 Au 31/12/24	Du Au	Variation N / N-1 (*)	
				en valeur	en %
Charges financières					
Intérêts et charges assimilées (4)	12 604,18	14 291,60		-1 687,42	-12
66110000 Intérêts des emprunts et dette	12 604,18	14 291,60		-1 687,42	-12
TOTAL CHARGES FINANCIÈRES	12 604,18	14 291,60		-1 687,42	-12
RÉSULTAT FINANCIER	-4 875,76	-6 331,54		1 455,78	-23
RÉSULTAT COURANT avant impôts	87 169,56	140 696,14		-53 526,58	-38
Produits exceptionnels					
Sur opérations de gestion		3 437,40		-3 437,40	-100
77210000 Prod. except. exercices antéri		3 437,40		-3 437,40	-100
Sur opérations en capital		55 865,17		-55 865,17	-100
77713000 Quote part des subv investis i		55 865,17		-55 865,17	-100
TOTAL PRODUITS EXCEPTIONNELS		59 302,57		-59 302,57	-100
Charges exceptionnelles					
Sur opérations de gestion		12 646,00		-12 646,00	-100
67120000 Pénalités amende pénale et fis		10,58		-10,58	-100
67250000 NPUC. except. sur exerc. anr		12 635,42		-12 635,42	-100
TOTAL CHARGES EXCEPTIONNELLES		12 646,00		-12 646,00	-100
RÉSULTAT EXCEPTIONNEL		46 656,57		-46 656,57	-100
Impôt sur les bénéfices	70,00	70,00			
69510000 Impôts sur les sociétés	70,00	70,00			
TOTAL DES PRODUITS	2 139 770,01	2 231 076,26		-91 306,25	-4
TOTAL DES CHARGES	2 052 670,45	2 043 793,55		8 876,90	
Bénéfice ou Perte	87 099,56	187 282,71		-100 183,15	-53

(1) Dont produits afférents à des exercices antérieurs

15 340,04

2 402,67

(2) Dont charges afférentes à des exercices antérieurs

12 635,42

6 935,04

# SOLDES INTERMÉDIAIRES DE GESTION DÉTAILLÉS

3353234 - MAISON FAMILIALE RUR CHATTE

Du 01/01/2025 au 31/12/2025

	Du 01/01/25 Au 31/12/25	Du 01/01/24 Au 31/12/24	Du Au	Variation N / N-1 en valeur en %	
CHIFFRE D'AFFAIRES	1 212 077,26	1 317 074,34		-104 997,08	-8
MARGE COMMERCIALE					
Production vendue (biens et services)	1 212 077,26	1 317 074,34		-104 997,08	-8
70310000 Vente de produits résiduels	1 339,60	1 701,70		-362,10	-21
70611100 SCOLARITE (Ministère Agric) 4e	33 299,80	33 810,00		-510,20	-2
70611200 Scol (Ministère Agric) bac	38 883,40	36 577,60		2 305,80	6
70612200 pres Inscription		90,00		-90,00	-100
70621110 OPCO Apprentiss NPEC Maçon	73 840,13	85 133,50		-11 293,37	-13
70621120 OPCO Apprentiss NPEC IMTB	94 971,12	83 012,72		11 958,40	14
70621130 OPCO Ap NPEC form MIS	135 528,35	169 577,33		-34 048,98	-20
70621140 OPCO App NPEC Charpente bois	54 659,94	65 031,35		-10 371,41	-16
70621150 OPCO AppNPEC BTS ACSE	227 765,32	247 278,79		-19 513,47	-8
70621200 OPCO Majorati apprenti handi	1 550,00	4 000,00		-2 450,00	-61
70621610 OPCO restauration	240,00	43 059,00		-42 819,00	-99
70621620 OPCO hébergement		22 992,00		-22 992,00	-100
70622100 Frais Opco Hébergement	13 152,00	-6 492,00		19 644,00	-303
70622200 Frais Opco Restaurati	22 824,00	-10 814,15		33 638,15	-311
70622300 Frais liés aux premiers équipe	22 009,68	18 490,27		3 519,41	19
70631000 Fonds privé particul Entrepris		4 356,00		-4 356,00	-100
70641100 Restauration Form scol 4 3	64 194,66	65 896,53		-1 701,87	-3
70641200 Restauration élèves - Form sc	67 514,43	64 129,90		3 384,53	5
70642000 Restauration apprentis		11 817,00		-11 817,00	-100
70642100 Restaur app Maçon	9 612,52	8 249,99		1 362,53	17
70642200 Restaur app IMTB Maint	16 198,58	11 316,71		4 881,87	43
70642300 Restaur app MIS	16 067,57	13 979,15		2 088,42	15
70642400 Restaur app Charpentier	5 946,00	5 607,86		338,14	6
70642500 Restaur app BTS	33 128,47	26 046,68		7 081,79	27
70651100 Hébergmt élèves - Form 4 3eme	64 368,06	65 503,41		-1 135,35	-2
70651200 Hébergmt - Form scolaire Bac	34 534,57	37 064,44		-2 529,87	-7
70652000 Hébergement apprentis		7 122,00		-7 122,00	-100
70652100 Hébergem app Maçon	3 756,00	2 375,14		1 380,86	58
70652200 Hébergem app IMTB Maint	5 018,29	3 360,07		1 658,22	49
70652300 Hébergem app MIS	7 165,71	6 916,00		249,71	4
70652400 Hébergem app Charpe Bois	2 375,21	2 224,36		150,85	7
70652500 Hébergem app BTS	18 142,40	13 465,20		4 677,20	35
70661000 Mobilité élèves - Form. Scolai	18 384,96	23 707,52		-5 322,56	-22
70671100 Voyage étude 4 3E	20 396,00	21 425,00		-1 029,00	-5
70671200 Autre prest voya études bac	9 520,00	14 640,00		-5 120,00	-35
70671500 Voyages étude CAP bati		22 250,00		-22 250,00	-100
70671610 Voyage BTS 2022 2024		475,50		-475,50	-100
70672000 Abonnement au Lien	1 740,00	1 752,00		-12,00	-1
70678100 Prod fourniture scolaire	8 610,68	8 069,20		541,48	7
70678200 Produit inscriptions	4 550,00	4 050,00		500,00	12
70678400 Prod autre transport nav	2 925,20	3 479,00		-553,80	-16
70800000 PRODUITS DES ACTIVITES ANNEXES	480,00			480,00	
70813000 Repas du personnel	3 228,00	2 356,00		872,00	37
70831000 Accueil de groupes extér. Rest	5 733,00	6 331,00		-598,00	-9
70832000 Accueil groupes extér. Héberge	36 031,88	41 229,00		-5 197,12	-13
70833000 Locations diverses	3 198,82	8 894,72		-5 695,90	-64
70834000 Locations de matériel	301,00	186,80		114,20	61
70851000 Autres remboursements	8 278,37			8 278,37	
70852000 Autres rembourse frais formati	2 698,80			2 698,80	
70854000 Remboursements d'impayés	121,44			121,44	
70882000 Autres produits des activités	15 460,24	13 294,39		2 165,85	16
70882100 Au activités t sej fr annexe	2 333,06	2 055,66		277,40	13
PRODUCTION DE L'EXERCICE	1 212 077,26	1 317 074,34		-104 997,08	-8
CHIFFRE D'ACTIVITÉ	1 212 077,26	1 317 074,34		-104 997,08	-8
- Matières premières	153 116,22	150 097,78		3 018,44	2

# SOLDES INTERMÉDIAIRES DE GESTION DÉTAILLÉS

3353234 - MAISON FAMILIALE RUR CHATTE

Du 01/01/2025 au 31/12/2025

	Du 01/01/25 Au 31/12/25	Du 01/01/24 Au 31/12/24	Du Au	Variation N / N-1 en valeur en %
60111000 Alimentation achats direct	92 188,54	82 002,94		10 185,60 12
60120000 Matières premières d'ateliers	18 874,33	20 847,83		-1 973,50 -9
60170000 Fournitures d'ateliers	1 348,07	1 173,74		174,33 15
60181000 Fournitures papier reproductio	844,14	2 670,44		-1 826,30 -68
60183000 Autres fournitures pédago. et	3 691,43	2 822,94		868,49 31
60221100 Fuel	19 106,69	29 783,81		-10 677,12 -36
60221300 Gaz cuisine	3 587,98	4 110,92		-522,94 -13
60222000 Produits d'entretien	7 113,47	4 476,89		2 636,58 59
60225000 Fournit. bureau administ. info	2 732,69	1 656,25		1 076,44 65
60311000 Variation de stock d'alimentat	-2 492,47	1 759,72		-4 252,19 -242
60312000 Var. de stock de M.P. et F.péd	474,56	509,46		-34,90 -7
60317000 Variation stocks fourn. atelie	191,83	-50,30		242,13 -481
60318000 Variation stocks fourn. pédago	806,63	-721,67		1 528,30 -212
60322200 Variation Produits d'entretien	377,29	-1 221,10		1 598,39 -131
60322210 Variat Combustibles chauffage	8 686,33	558,12		8 128,21
60322220 Variat Combustibles ach cuisin	-620,95	-282,21		-338,74 120
60910000 RRRR sur achats	-3 794,34			-3 794,34
MARGE DE PRODUCTION	1 058 961,04	1 166 976,56		-108 015,52 -9
MARGE BRUTE TOTALE	1 058 961,04	1 166 976,56		-108 015,52 -9
- Autres achats	76 093,41	67 013,11		9 080,30 14
60611000 Electricité	21 792,71	23 961,27		-2 168,56 -9
60612000 Eau	6 739,56	6 556,59		182,97 3
60614000 Carbur des véhicules	3 440,83	4 332,08		-891,25 -21
60615000 Combustibles	885,51	1 037,33		-151,82 -15
60616000 Matières d'oeuvre	45,94	2 745,95		-2 700,01 -98
60630000 F. d'ent. et de ptit équip. in	7 521,09	9 686,93		-2 165,84 -22
60632000 FOURNITURES POUR LE PERSONNEL	2 526,43			2 526,43
60671000 F. et petit mat. pédagogiques	22 303,17	15 349,72		6 953,45 45
60672000 Matériel de sport	42,97	671,72		-628,75 -94
60674000 Pharmacie	370,83	247,61		123,22 50
60680000 Autres fournitures	10 424,37	2 423,91		8 000,46 330
- Charges externes	335 810,20	340 473,84		-4 663,64 -1
61351000 Locations mobilières Mat. Péd.	9 554,09	8 981,00		573,09 6
61352000 Locations mobilières non pédag	5 246,86	3 099,11		2 147,75 69
61520000 Ent. et rép. sur biens immobil	26 528,66	7 932,90		18 595,76 234
61551000 Ent. rép. alarme et sécurité	4 817,53	3 379,28		1 438,25 43
61552000 Ent. Rép. véhicules	4 386,33	2 656,24		1 730,09 65
61553000 Ent. rép. photocopieur	10 505,30	8 463,28		2 042,02 24
61555000 Ent. Rép. autres matériels	4 947,20	4 164,61		782,59 19
61560000 Maintenance/Sécurité	6 603,69	6 448,02		155,67 2
61564000 Informatique	19 210,76	17 713,58		1 497,18 8
61610000 Responsabilité civile	13 432,99	10 963,39		2 469,60 23
61630000 Assurance véhicules	5 341,36	7 403,65		-2 062,29 -28
61660000 Assurance apprenants	9 972,79	9 219,45		753,34 8
61810000 Documentation générale	3 257,00	3 385,00		-128,00 -4
61820000 Abonnements	1 782,41	1 259,63		522,78 42
62261000 Honoraires personnel de format	2 784,29	3 007,46		-223,17 -7
62268000 Honoraires de structures	19 474,27	11 094,38		8 379,89 76
62280000 Divers	8 535,47	16 170,61		-7 635,14 -47
62310000 Annonces et insertions	3 778,27	4 804,18		-1 025,91 -21
62330000 Manifestations et expositions	2 407,81	1 074,98		1 332,83 124
62340000 Relations publiques - Cadeaux	3 743,97	3 414,05		329,92 10
62360000 Catalogues et imprimés	9 514,32	13 806,20		-4 291,88 -31
62463000 Transports FI	8 368,96	8 950,30		-581,34 -6
62464000 Transports App		1 951,10		-1 951,10 -100
62510000 Voyages et déplacements	3 107,30	4 031,71		-924,41 -23
62530000 Déplacements des intervenants	412,60	1 796,72		-1 384,12 -77
62531000 Déplacements pour FI	243,36	35,35		208,01 588
62533000 Déplacements pour Apprentissag	1 970,28	610,70		1 359,58 223
62560000 Missions	3 674,84	6 199,30		-2 524,46 -41



# SOLDES INTERMÉDIAIRES DE GESTION DÉTAILLÉS

3353234 - MAISON FAMILIALE RUR CHATTE

Du 01/01/2025 au 31/12/2025

	Du 01/01/25 Au 31/12/25	Du 01/01/24 Au 31/12/24	Du Au	Variation N / N-1 en valeur en %	
62570000 Réceptions	11 355,23	3 641,44		7 713,79	212
62610000 Frais postaux	3 078,87	3 302,34		-223,47	-7
62620000 Frais de télécommunications	4 319,41	6 294,59		-1 975,18	-31
62780000 Services bancaires	646,20	806,95		-160,75	-20
62811000 Cotisation FDMF	18 735,50	15 943,50		2 792,00	18
62812000 Cotisation FRMF	18 849,83	19 129,74		-279,91	-1
62813000 Cotisation UNMFR	13 715,00	13 350,00		365,00	3
62818000 Cotisations diverses	1 127,20	1 396,37		-269,17	-19
62821000 Formation des personnels	10 348,00	15 391,65		-5 043,65	-33
62852000 Hébergement extér du personnel	1 692,60	1 076,00		616,60	57
62861000 Restauration extérieure appren	50,00	95,50		-45,50	-48
62862000 Restaurant extér du personnel	292,20	177,02		115,18	65
62873400 Frais encadrants - App	2 275,00	1 500,00		775,00	52
62881000 Activités pédagogiques	7 489,57	9 002,15		-1 512,58	-17
62882100 Voyage études 4e	3 633,06	6 960,02		-3 326,96	-48
62882200 Voyage études 3eme	17 241,58	18 071,13		-829,55	-5
62882300 Voyages études agri	6 484,40	5 901,00		583,40	10
62882400 Voyage étude stage 1e Bac	16 575,28	12 212,49		4 362,79	36
62882500 Voyages BTS2024 25	838,42	2 262,20		-1 423,78	-63
62882560 Voyages études Cournon	3 460,14	5 770,72		-2 310,58	-40
62882600 Voyage d'étude Cap Batim		26 172,85		-26 172,85	-100
<b>VALEUR AJOUTÉE PRODUITE</b>	<b>647 057,43</b>	<b>759 489,61</b>		<b>-112 432,18</b>	<b>-15</b>
<b>Subventions d'exploitation</b>	<b>893 029,82</b>	<b>760 084,19</b>		<b>132 945,63</b>	<b>17</b>
74111000 Taxe apprentissage	18 825,38	37 353,50		-18 528,12	-50
74118000 Autres subvention de l'Etat	5 600,00	3 000,00		2 600,00	87
74181000 Subventions foncti Min. Agricu	722 391,82	668 679,25		53 712,57	8
74188000 Autres subv. MA		1 730,00		-1 730,00	-100
74421200 Subv. fonctionnement Apprentis	4 710,00	21 966,27		-17 256,27	-79
74428000 Autres aides Conseil Régional	422,50	750,00		-327,50	-44
74431000 Subv. conseil départ. des scol	21 560,91	17 620,16		3 940,75	22
74440000 Subv. Communes et Group. de co	6 180,54	6 274,00		-93,46	-1
74482000 Subv. MSA	1 562,58	681,41		881,17	129
74489000 Autres subventions organ. publ	2 811,86			2 811,86	
74710000 Quote part subventions d'in	56 534,92			56 534,92	
74800000 Subvention diverse		2 029,60		-2 029,60	-100
74882000 Aides à l'emploi	20 034,86			20 034,86	
74882100 Aides Emploi la DRAF AVS	32 394,45			32 394,45	
<b>- Impôts, taxes et versements assimilés</b>	<b>32 512,10</b>	<b>31 980,30</b>		<b>531,80</b>	<b>2</b>
63331000 Contrit formation continue	17 177,16	16 792,16		385,00	2
63331100 Part. employ. à la Form. prof.	746,22	732,12		14,10	2
63512000 Taxe foncière	10 985,00	10 892,00		93,00	1
63513000 Autres impôts locaux	3 603,72	3 564,02		39,70	1
<b>- Salaires et traitements</b>	<b>951 742,87</b>	<b>942 634,89</b>		<b>9 107,98</b>	<b>1</b>
64111000 Salaires pers. Formation et An	689 470,02	679 291,62		10 178,40	1
64112000 Salaire personnel de direction	53 994,90	51 180,00		2 814,90	5
64113000 Salaire personnel administrati	63 397,67	61 821,61		1 576,06	3
64114000 Salaire personnel de service	125 869,21	118 525,25		7 343,96	6
64120000 Congés payés	4 105,19	-17 701,90		21 807,09	-123
64140000 Indemnités et avantages divers	14 905,88	49 518,31		-34 612,43	-70
<b>- Charges sociales</b>	<b>336 652,62</b>	<b>324 830,23</b>		<b>11 822,39</b>	<b>4</b>
64510000 MFR MSA charges patronales		-9 470,98		9 470,98	-100
64511000 Cot MSA pers. de formation et	224 088,16	233 857,98		-9 769,82	-4
64512000 Cot MSA Personnel Direction	21 699,16	18 041,13		3 658,03	20
64513000 Cot. MSA Personnel administra	18 505,02	18 510,78		-5,76	
64514000 Cot MSA personnel de service	30 099,83	30 389,36		-289,53	-1
64521000 Cot AGRR Pers. de formation et	29 967,24	29 149,38		817,86	3
64522000 Cot AG2R Personnel Direction	1 963,29	1 823,52		139,77	8
64523000 Cot AG2R Personnel administra	3 103,85	2 917,45		186,40	6
64524000 Cot AG2R Personnel de service	7 052,45	6 059,59		992,86	16

# SOLDES INTERMÉDIAIRES DE GESTION DÉTAILLÉS

3353234 - MAISON FAMILIALE RUR CHATTE

Du 01/01/2025 au 31/12/2025

	Du 01/01/25 Au 31/12/25	Du 01/01/24 Au 31/12/24	Du Au	Variation N / N-1 en valeur en %	
64590000 Charges sociales sur congés pa	1 642,08	-6 447,98		8 090,06	-125
64800000 AUTRES CHARGES DE PERSONNEL	198,18			198,18	
64900000 REMBOURST CHARGES DE PERSONNEL	-1 666,64			-1 666,64	
Total	-427 877,77	-539 361,23		111 483,46	-21
EXCÉDENT BRUT D'EXPLOITAT.	219 179,66	220 128,38		-948,72	
Reprises sur dépréciations, provisions, amortis	521,33	275,00		246,33	90
78170000 Rep. sur prov. dépréc créances	521,33	275,00		246,33	90
+ Transferts de charges d'exploitation		58 289,88		-58 289,88	-100
79120000 Transfert de charge		6 008,86		-6 008,86	-100
79130000 Remb. frais de form. de person		710,50		-710,50	-100
79131000 Remb. frais formation personne		6 489,50		-6 489,50	-100
79150000 Remb. frais prélèvements impay		134,35		-134,35	-100
79180000 Remb. pour les dégradations		172,00		-172,00	-100
79191000 Remboursement salaires		44 774,67		-44 774,67	-100
+ Autres produits d'exploitation	26 413,18	28 090,22		-1 677,04	-6
75620000 Cotisations adhérents	24 630,00	24 500,00		130,00	1
75800000 PROD DIVERS DE GEST COURANTE	195,44	0,46		194,98	
75810000 Produits divers de gestion cour	1 587,74	3 589,76		-2 002,02	-56
- Dotations amortissements et dépréciations	152 901,45	153 212,05		-310,60	
68110000 Dot amort des immo inc. et cor	3 472,75	3 111,96		360,79	12
68111000 IMMOBILISATIONS INCORPORELLES		309,07		-309,07	-100
68112000 IMMOBILISATIONS CORPORELLES	147 370,66	146 399,64		971,02	1
68150000 Dot. prov pr risq. et ch. expl	1 655,73	2 870,05		-1 214,32	-42
68174000 Dot. aux prov. dépréciati créan	402,31	521,33		-119,02	-23
- Autres charges d'exploitation	1 167,40	6 543,75		-5 376,35	-82
65100000 RED CONCESS, BREV, LIC, MARQUES	278,91			278,91	
65160000 Droits d'auteur et de reproduc		45,60		-45,60	-100
65410000 Pert créances de l'exercice	402,00	498,00		-96,00	-19
65411000 Pertes sur créances exerc. FI		112,20		-112,20	-100
65418000 Perte sur créances exerc. Autr		126,00		-126,00	-100
65711000 Fonds accompagnemnt économiq FA		5 401,58		-5 401,58	-100
65800000 CHARGES DIV-GESTION COURANTE	5,49			5,49	
65810000 Charges diverses de gestion co		360,37		-360,37	-100
65820000 PENALITES AMENDES FISC & PENAL	481,00			481,00	
Total	-127 134,34	-73 100,70		-54 033,64	74
RÉSULTAT D'EXPLOITATION	92 045,32	147 027,68		-54 982,36	-37
+ Produits financiers	7 728,42	7 960,06		-231,64	-3
76210000 Prod. des immob. financières	310,61	307,14		3,47	1
76510000 Escomptes obtenus	25,10	32,57		-7,47	-23
76810000 Autres produits financiers	7 392,71	7 620,35		-227,64	-3
- Charges financières	12 604,18	14 291,60		-1 687,42	-12
66110000 Intérêts des emprunts et dette	12 604,18	14 291,60		-1 687,42	-12
RÉSULTAT COURANT	87 169,56	140 696,14		-53 526,58	-38
+ Produits exceptionnels (1)		59 302,57		-59 302,57	-100
77210000 Prod. except. exercices antéri		3 437,40		-3 437,40	-100
77713000 Quote part des subv investis i		55 865,17		-55 865,17	-100

# SOLDES INTERMÉDIAIRES DE GESTION DÉTAILLÉS

3353234 - MAISON FAMILIALE RUR CHATTE

Du 01/01/2025 au 31/12/2025

	Du 01/01/25 Au 31/12/25	Du 01/01/24 Au 31/12/24	Du Au	Variation N / N-1 en valeur en %	
- Charges exceptionnelles (2)		12 646,00		-12 646,00	-100
67120000 Pénalités amende pénale et fis		10,58		-10,58	-100
67250000 NPUC. except. sur exerc. anr		12 635,42		-12 635,42	-100
- Impôt sur les bénéfices (IS)	70,00	70,00			
69510000 Impôts sur les sociétés	70,00	70,00			
Total	-70,00	46 586,57		-46 656,57	-100
RÉSULTAT EXERCICE	87 099,56	187 282,71		-100 183,15	-53

(1) dont produits cession éléments cédés

(2) dont valeurs comptables éléments cédés



# SOMMAIRE

*3353234 - MAISON FAMILIALE RUR CHATTE*

Du 01/01/2025 au 31/12/2025

Conditions générales	2
Conditions spécifiques	3
S.I.G.	4
Indicateurs	5
Bilan synthétique	6
Analyse du bilan	7
Compte de résultat synthétique	8
Analyse du compte de résultat	9
Evolution charges & produits	10
Bilan actif détaillé	11
Bilan passif détaillé	13
Cpte de résultat détaillé	15
S.I.G. détaillé	20