

# Comptes annuels

Fédération Départementale des Chass

30/06/2023

Ce document contient 63 pages

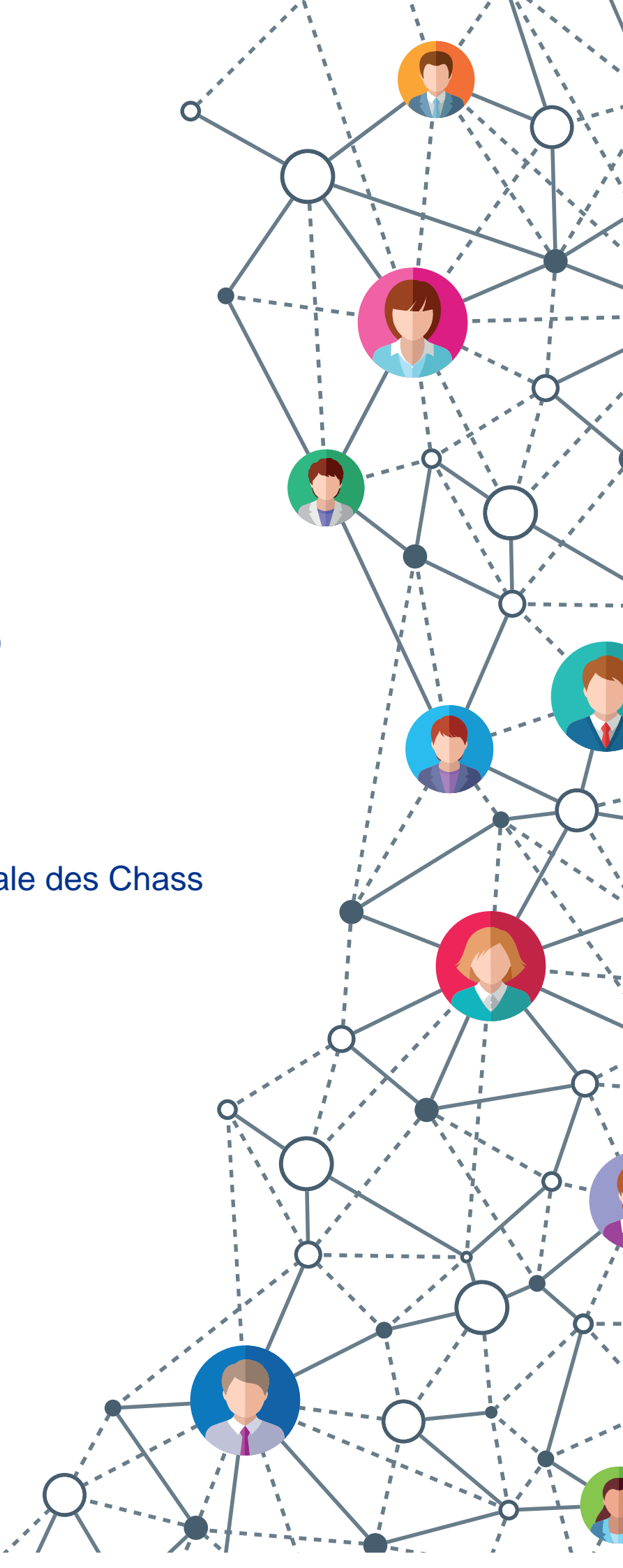

## Fédération Départementale des Chass

Période du 01/07/2022 au 30/06/2023 (Bilan)

## Sommaire

<b>1</b>	<b><i>Rapport</i></b>	<b>3</b>
1.1	Rapport	4
<b>2</b>	<b><i>Comptes annuels</i></b>	<b>5</b>
2.1	Bilan Actif	6
2.2	Bilan Passif	7
2.3	Compte de résultat	8
2.4	Bilan actif (détail)	10
2.5	Bilan passif (détail)	13
2.6	Compte de résultat (détail)	15
<b>3</b>	<b><i>Annexe aux comptes annuels de l'exercice clos le 30/06/2023</i></b>	<b>20</b>
3.1	Annexe	21
<b>4</b>	<b><i>Fonctionnement général</i></b>	<b>42</b>
4.1	Fonctionnement général b	43
<b>5</b>	<b><i>Prévention et indemnisations des dégâts</i></b>	<b>51</b>
5.1	Dégâts grands gibiers b	52
<b>6</b>	<b><i>Eco-contribution</i></b>	<b>58</b>
6.1	Eco-contribution b	59

# Rapport





KPMG ESC & GS  
Expertise Comptable, Gestion Sociale, Conseil  
Immeuble centre Colbert  
3 place Colbert  
36000 Châteauroux  
Téléphone : +33 (0)2 54 22 03 31  
Télécopie : +33 (0)2 54 22 57 20  
Site internet : [www.kpmg.fr](http://www.kpmg.fr)

Fédération Départementale des Chasseurs de l'Indre  
45 boulevard du Moulin Neuf  
36000 CHATEAUROUX

## Rapport

Châteauroux, le 22 décembre 2023

Conformément à la mission qui nous a été confiée et qui a fait l'objet de notre lettre en date du 11.01.2011, nous avons effectué une mission de présentation des comptes annuels de la Fédération Départementale des Chasseurs de l'Indre relatifs à l'exercice du 01.07.2022 au 30.06.2023.

Ces comptes annuels sont joints au présent compte rendu ; ils se caractérisent par les données suivantes :

- |                             |           |     |
|-----------------------------|-----------|-----|
| • Total du bilan :          | 5 387 433 | EUR |
| • Produits d'exploitation : | 3 176 489 | EUR |
| • Résultat net comptable :  | -11 002   | EUR |

Nous avons effectué les diligences prévues par la norme professionnelle du Conseil Supérieur de l'Ordre des Experts-Comptables applicable à la mission de présentation des comptes.

KPMG ESC & GS  
Expertise Comptable, Gestion Sociale, Conseil

Adrien Rouet  
Expert-comptable

Olivier Piolet  
Directeur de mission

# Comptes annuels



## Fédération Départementale des Chass

Actif			Au 30/06/2023			Au 30/06/2022
			Montant brut	Amort. ou Prov.	Montant net	
Actif immobilisé	Immobilisations incorporelles	Frais d'établissement Frais de recherche et développement Donations temporaires d'usufruit Concessions, brevets, licences, marques, procédés, logiciels, droits et valeurs similaires <sup>(1)</sup> Immobilisations incorporelles en cours Avances et acomptes	46 028	45 178	849	1 769
		TOTAL	46 028	45 178	849	1 769
	Immobilisations corporelles	Terrains	430 462	189 923	240 538	256 103
		Constructions	1 930 873	1 494 758	436 114	488 261
		Inst.techniques, mat.out.industriels	686 382	624 545	61 836	89 606
		Immobilisations corporelles en cours Avances et acomptes	TOTAL	3 047 718	2 309 228	738 489
	Biens reçus par legs ou donations destinés à être cédés					
	Immobilisations financières <sup>(2)</sup>	Participations et créances rattachées	70 565		70 565	70 565
		Autres titres immobilisés				
		Prêts				
	Autres	300		300		
	TOTAL	70 865		70 865	70 565	
Total I			3 164 612	2 354 407	810 204	906 306
Actif circulant	Stocks et en cours					
	Créances <sup>(3)</sup>	Créances clients, usagers et comptes rattachés	1 509		1 509	
		Créances reçues par legs ou donations				
		Autres	189 660		189 660	311 068
	TOTAL	191 169		191 169	311 068	
	Divers	Valeurs mobilières de placement	1 299 265	9 169	1 290 095	1 299 265
		Instruments de trésorerie				
Disponibilités		3 049 029		3 049 029	2 949 194	
Charges constatées d'avance <sup>(4)</sup>		46 934		46 934	45 623	
Total II			4 586 398	9 169	4 577 228	4 605 152
Frais d'émission des emprunts III						
Primes de remboursement des emprunts IV						
Ecart de conversion Actif V						
TOTAL DE L'ACTIF (I+II+III+IV+V)			7 751 011	2 363 577	5 387 433	5 511 458
Renvois	(1) Dont droit au bail (2) Part à moins d'un an (brut) des immobilisations financières (3) et (4) Dont à plus d'un an (brut)					

## Fédération Départementale des Chass

Passif		Au 30/06/2023	Au 30/06/2022
Fonds propres	<b>Fonds propres sans droit de reprise</b>		
	Fonds propres statutaires		
	Fonds propres complémentaires		
	<b>Fonds propres avec droit de reprise</b>		
	Fonds propres statutaires		
	Fonds propres complémentaires		
	Écarts de réévaluation		
	<b>Réserves</b>		
	Réserves statutaires ou contractuelles	3 919 919	4 557 328
	Réserves pour projet de l'entité		
	Autres	87 940	110 740
	Report à nouveau		
	Résultat de l'exercice (Excédents ou Déficits)	-11 002	-660 208
	Situation nette (sous-total)	3 996 858	4 007 860
	Fonds propres consommables		
	Subventions d'investissement		
	Provisions réglementées		
Total I		3 996 858	4 007 860
Autres fonds propres	Montant des émissions de titres participatifs		
	Avances conditionnées		
Total I bis			
Fonds dédiés	Fonds reportés liés aux legs ou donations		
	Fonds dédiés	160 607	126 081
Total II		160 607	126 081
Provisions	Provisions pour risques	105 379	103 516
	Provisions pour charges		
Total III		105 379	103 516
Dettes	Emprunts obligataires et assimilés		
	Emprunts et dettes auprès des établissements de crédit <sup>(1)</sup>		
	Emprunts et dettes financières diverses <sup>(2)</sup>	750	
	Dettes fournisseurs et comptes rattachés	75 684	37 391
	Dettes des legs ou donations		
	Dettes fiscales et sociales	163 626	193 480
	Dettes sur immobilisations et comptes rattachés		
	Autres dettes	400 065	709 241
	Instruments de trésorerie		
	Produits constatés d'avance	484 462	333 886
Total IV		1 124 588	1 274 000
	Écart de conversion Passif V		
TOTAL DU PASSIF (I+I bis+II+III+IV+V)		5 387 433	5 511 458
Renvois	(1) Dont concours bancaires courants et soldes créditeurs de banques		
	(2) Dont emprunts participatifs		

## Fédération Départementale des Chass

		Du 01/07/2022 Au 30/06/2023 12 mois	Du 01/07/2021 Au 30/06/2022 12 mois
Produits d'exploitation	Cotisations	1 619 838	1 502 190
	Ventes de biens et services		
	Ventes de biens	7 339	6 849
	<i>dont ventes de dons en nature</i>		
	Ventes de prestations de service	860 253	787 672
	<i>dont parrainages</i>		
	Produits de tiers financeurs		
	Concours publics et subventions d'exploitation	51 758	50 967
	Versements des fondateurs ou consommations de la dotation consommable		
	Ressources liées à la générosité du public		
	Dons manuels		
	Mécénats		
	Legs, donations et assurances-vie		
	Contributions financières	448 148	465 416
Charges d'exploitation	Reprises sur amortissements, dépréciations, provisions et transferts de charges	135 460	114 134
	Utilisations des fonds dédiés	53 690	121 837
	Autres produits	0	68
	<b>TOTAL DES PRODUITS D'EXPLOITATION I</b>	<b>3 176 489</b>	<b>3 049 134</b>
	Achats de marchandises	74 980	79 527
	Variation de stocks		
	Autres achats et charges externes (1)	1 942 162	2 491 305
	Aides financières	54 204	66 695
	Impôts, taxes et versements assimilés	51 882	52 460
	Salaires et traitements	483 452	464 720
	Charges sociales	235 358	224 170
	Dotations aux amortissements et aux dépréciations	114 453	112 227
	Dotations aux provisions	105 379	103 516
	Reports en fonds dédiés	88 216	79 568
	Autres charges	69 144	64 897
	<b>TOTAL DES CHARGES D'EXPLOITATION II</b>	<b>3 219 234</b>	<b>3 739 089</b>
<b>1. Résultat d'exploitation (I-II)</b>		<b>-42 744</b>	<b>-689 954</b>



## Fédération Départementale des Chass

		Du 01/07/2022 Au 30/06/2023 12 mois	Du 01/07/2021 Au 30/06/2022 12 mois
Produits financiers	De participations		
	D'autres valeurs mobilières et créances d'actif immobilisé		
	Autres intérêts et produits assimilés	47 945	73 171
	Reprises sur provisions, dépréciations et transferts de charges		
	Différences positives de change	6 045	656
	Produits nets sur cessions de valeurs mobilières de placement		
	<b>TOTAL DES PRODUITS FINANCIERS III</b>	<b>53 990</b>	<b>73 828</b>
Charges financières	Dotations aux amortissements, aux dépréciations et aux provisions	9 169	
	Intérêts et charges assimilées		
	Différences négatives de change		
	Charges nettes sur cessions de valeurs mobilières de placement		
	<b>TOTAL DES CHARGES FINANCIERES IV</b>	<b>9 169</b>	
	<b>2. Résultat financier (III-IV)</b>	<b>44 821</b>	<b>73 828</b>
	<b>3. Résultat courant avant impôt (I-II+III-IV)</b>	<b>2 076</b>	<b>-616 125</b>
Produits exceptionnels	Sur opérations de gestion	11 921	0
	Sur opérations en capital		8 000
	Reprises sur provisions, dépréciations et transferts de charges		
	<b>TOTAL DES PRODUITS EXCEPTIONNELS V</b>	<b>11 921</b>	<b>8 000</b>
Charges exceptionnelles	Sur opérations de gestion	5 863	3 258
	Sur opérations en capital		
	Dotations aux amortissements, aux dépréciations et aux provisions		
	<b>TOTAL DES CHARGES EXCEPTIONNELLES VI</b>	<b>5 863</b>	<b>3 258</b>
	<b>4. Résultat exceptionnel (V-VI)</b>	<b>6 057</b>	<b>4 741</b>
	Participation des salariés aux résultats VII		
	Impôts sur les bénéfices VIII	19 136	48 825
	<b>Total des produits (I + III + V)</b>	<b>3 242 401</b>	<b>3 130 963</b>
	<b>Total des charges (II + IV + VI + VII + VIII)</b>	<b>3 253 404</b>	<b>3 791 172</b>
	<b>EXCÉDENT OU DÉFICIT</b>	<b>-11 002</b>	<b>-660 208</b>
<b>Évaluation des contributions volontaires en nature</b>			
Contributions volontaires en nature			
	Dons en nature		
	Prestations en nature		
	Bénévolat		
	<b>Total</b>		
Charges des contributions volontaires en nature			
	Secours en nature		
	Mises à disposition gratuite de biens		
	Prestations en nature		
	Personnel bénévole		
	<b>Total</b>		

## Fédération Départementale des Chass

Période du 01/07/2022 au 30/06/2023 (Bilan)

Bilan Actif		30/06/2023	30/06/2022	%
<b>Concessions, brevets, licences, marques, procédés, logiciels, droits et val</b>		<b>849,32</b>	<b>1 769,32</b>	<b>-52</b>
20800000	LOGICIELS	46 028,10	46 028,10	
28080000	AMT LOGICIELS	-45 178,78	-44 258,78	2.08
Total Immobilisations Incorporelles		849,32	1 769,32	-52
<b>Terrains</b>		<b>240 538,80</b>	<b>256 103,30</b>	<b>-6.08</b>
21110000	TERRAINS NUS	66 529,36	66 529,36	
21140100	ETANG - MIGNE	90 000,00	90 000,00	
21210000	AGENC TERRAINS NUS	84 121,21	84 121,21	
21211000	AMENAGEMENT ETANG MIGNE	33 697,92	33 697,92	
21220000	AGENC TERRAINS AMÉNAGÉS	156 114,20	155 309,23	0.52
28121000	AMT AGENC TERRAINS NUS	-105 485,03	-101 201,64	4.23
28122000	AMT AGENC TERRAINS AMÉNAGÉS	-84 438,86	-72 352,78	16.7
<b>Constructions</b>		<b>436 114,78</b>	<b>488 261,80</b>	<b>-10.68</b>
21310000	CONST. 46 BLD MOULIN NEUF	620 539,68	620 539,68	
21310100	CONSTRUCTIONS : 19 RUE DE BELLE RIV	112 789,41	112 789,41	
21310800	CONSTRUCTIONS : BATIMENTS LE PLESSI	204 366,18	204 366,18	
21350000	AMEN. 46 BLD MOULIN NEUF	687 227,49	687 227,49	
21350100	AMENAGEMENTS : 19 RUE DE BELLE RIV	64 501,51	64 501,51	
21350200	AMENAGEMENTS : IMMEUBLES LE PLESSI	185 548,17	178 555,18	3.92
21410000	CENTRE SAUVETAGE ROUVRES	19 161,09	19 161,09	
21410100	PREFAB. CHASSIGNOLE	9 474,93	9 474,93	
21410200	CONSTRUCTIONS : ABRI BOIS PERMIS	27 265,23	27 265,23	
28131000	AMT 46 BD DU MOULIN NEUF	-619 358,49	-619 223,16	0.02
28131100	AMORTISSEMENT : 19 RUE DE BELLE RIV	-112 789,41	-112 789,41	
28131800	AMORTISSEMENT : IMMEUBLES LE PLESSI	-203 751,90	-203 107,26	0.32
28135000	AMT SIEGE	-337 261,21	-296 630,30	13.7
28135010	AMORT.AMEN.RUE BELLE RIVE	-63 742,84	-58 238,42	9.45
28135020	AMORT.A.A.I.LE PLESSIS	-115 204,71	-104 741,65	9.99
28141000	AMT CENTRE SAUVETAGE ROUVRES	-19 161,09	-19 161,09	
28141010	AMORT.PREFAB.CHASSIGNOLLES	-9 474,93	-9 474,93	
28141020	AMORT.ABRI BOIS PERMIS	-14 014,33	-12 252,68	14.38
<b>Matériel outillage</b>		<b>61 836,16</b>	<b>89 606,46</b>	<b>-30.99</b>
21510000	MATERIEL ET OUTILLAGE	36 389,44	30 389,44	19.74
21530000	INSTALLATIONS À CARACTÈRES SPÉCIFIQ	50 577,52	50 577,52	
21550700	EQUIPEMENTS : PARCOURS DE CHASSE	10 546,32	10 546,32	
21560000	MATERIEL AGRICOLE	66 562,30	66 562,30	
21580000	AUTRE MATERIEL ET OUTILLAGE	10 794,29	10 794,29	
21585000	EQUIPEMENT PROJET ASSOCIATIF	74 597,90	74 597,90	
21586000	COLLECTIONS	30 794,05	30 794,05	
21810000	INSTALLATIONS GÉNÉRALES	6 020,19	6 020,19	
21820000	MATÉRIEL DE TRANSPORT	203 836,51	203 836,51	
21830000	MATÉRIEL DE BUREAU ET INFORMATIQUE	52 386,19	48 666,42	7.64
21840000	MOBILIER	122 084,50	122 084,50	
21880000	AUTRES IMMOBILISATIONS CORPORELLES	21 792,84	21 792,84	
28151000	AMT MAT. ET OUTILLAGE	-31 219,00	-29 199,06	6.92
28155070	AMORT.EQUIP.PARC.CHASSE	-9 250,30	-8 905,76	3.87
28156000	AMORTISSEMENT : MATERIEL AGRICOLE	-66 269,83	-66 019,83	0.38
28156300	AMORT.INST.A CAR.SPECIFIQ	-50 577,52	-50 577,52	
28158000	AMORT. MATERIEL AGRICOLE LE PLESSIS	-10 794,29	-10 794,29	
28158500	AMORTISSEMENT : EQUIP.PROJET ASSOCI	-72 902,54	-72 262,22	0.89
28158600	AMORT. COLLECTIONS	-30 794,05	-30 794,05	
28181000	AMT INSTALLATIONS GÉNÉRALES	-6 020,19	-6 020,19	
28182000	AMT MATÉRIEL DE TRANSPORT	-158 480,31	-128 180,65	23.64
28183000	AMT MATÉRIEL DE BUREAU ET INFORMAT	-47 241,67	-45 704,37	3.36
28184000	AMT MOBILIER	-122 028,87	-121 247,48	0.64
28188000	AMT AUTRES IMMOB CORPORELLES	-18 967,32	-17 350,40	9.32
Total Immobilisations corporelles		738 489,74	833 971,56	-11.45

## Fédération Départementale des Chass

Période du 01/07/2022 au 30/06/2023 (Bilan)

Bilan Actif	30/06/2023	30/06/2022	%
<b>Participations et Créances rattachées</b>	<b>70 565,88</b>	<b>70 565,88</b>	
26100000 TITRES S.C.I. DU BLIZON	33,88	33,88	
26140000 TITRES DE PARTICIPATION : SCI O.S.E.H.	70 532,00	70 532,00	
<b>Autres immobilisations financières</b>	<b>300,00</b>	<b>0,00</b>	<b>NS</b>
27500000 DÉPÔTS ET CAUTIONNEMENTS	300,00	0,00	NS
<b>Total Immobilisations financières</b>	<b>70 865,88</b>	<b>70 565,88</b>	<b>0.43</b>
<b>TOTAL Actif immobilisé</b>	<b>810 204,94</b>	<b>906 306,76</b>	<b>-10.6</b>
<b>Créances clients, usagers et comptes rattachés</b>	<b>1 509,12</b>	<b>0,00</b>	<b>NS</b>
41110000 Usagers et organismes de prise en charge	1 509,12	0,00	NS
<b>Autres</b>	<b>189 660,07</b>	<b>311 068,95</b>	<b>-39.03</b>
43705000 CHEQUES DEJEUNERS	1 290,00	2 050,00	-37.07
43870000 ORG SOC, PRODUITS À RECEVOIR	0,00	1 675,14	-100
44870000 ETAT - Produits à recevoir	68 087,35	215 616,95	-68.42
46740000 DIVERS DEBITEURS	13,30	13,30	
46750100 DOSSIER BIO DIVERSITE ECO-CONTRIBUTION PO/247	0,00	4 297,50	-100
46750200 DOSSIER BIODIVERSITE ECO-CONTRIBUTION PO/250	0,00	489,30	-100
46750300 DOSSIER BIODIVERSITE ECO-CONTRIBUTION PO/265	0,00	165,30	-100
46750400 DOSSIER BIODIVERSITE ECO-CONTRIBUTIONPO 224	9 000,00	9 000,00	
46750500 DOSSIER BIODIVERSITE ECO-CONTRIBUTION PO 228	0,00	2 582,79	-100
46750600 DOSSIER BIODIVERSITE ECO-CONTRIBUTION PO 281	17 232,86	17 232,86	
46750700 DOSSIER BIODIVERSITE ECO-CINTRIBUTION PO402	3 957,18	3 957,18	
46750800 DOSSIER BIODIVERSITE ECO-CONTRIBUTION PO 481	1 394,73	1 394,73	
46751200 DOSSIER BIODIVERSITE ECO-CONTRIBUTION 588	9 000,00	9 000,00	
46751300 DOSSIER BIODIVERSITE ECO-CONTRIBUTION 602	15 044,89	15 044,89	
46751400 DOSSIER BIODIVERSITE ECO-CONTRIBUTION PO 601	2 266,81	2 266,81	
46751500 DOSSIER BIODIVERSITE/P0740	2 023,11	2 023,11	
46751600 DOSSIER BIODIVERSITE/P0741	3 111,77	3 111,77	
46751700 DOSSIER BIODIVERSITE/P0701	451,95	451,95	
46751800 DOSSIER BIODIVERSITE/P0757	20 695,37	20 695,37	
46751900 DOSSIER BIODIVERSITE/P0878	9 000,00	0,00	NS
46752000 DYNAGROBIO 1032	16 200,00	0,00	NS
46752100 DOSSIER BIODIVERSITE/P1121	10 800,00	0,00	NS
46870000 AUTRES PRODUITS À RECEVOIR	90,75	0,00	NS
<b>Total Créances</b>	<b>191 169,19</b>	<b>311 068,95</b>	<b>-38.54</b>
<b>Valeurs mobilières de placement</b>	<b>1 290 095,22</b>	<b>1 299 265,00</b>	<b>-0.71</b>
50600000 OBLIGATIONS (FDCI):TITRES 600411569	300 015,00	300 015,00	
50812500 CAPITALISATION CARDIF	697 900,00	697 900,00	
50812600 CAPITALISATION GROUPAMA : DEFINEO	148 000,00	148 000,00	
50812700 FONDOS DEFINEO	152 000,00	152 000,00	
50880000 INTÉRÊTS COURUS SUR OBLIG, BONS ...	1 350,00	1 350,00	
59060000 DÉPR OBLIGATIONS	-9 169,78	0,00	NS
<b>Disponibilités</b>	<b>3 049 029,77</b>	<b>2 949 194,91</b>	<b>3.39</b>
51120000 CHÈQUES À ENCAISSER	63 890,94	4 879,16	NS
51120500 CARTE BANCAIRE POUR / BA0 : C.A. 33	1 117,90	4 391,33	-74.54
51200000 C.A. FDCI (BA0) N	409 800,46	254 690,26	60.9
51210000 CA FDCI	272,52	34,53	689.23
51220000 C.A. GRANDS ANIMAUX (BA2) N	10 274,06	1 020,52	906.75
51230000 DEPOT A TERME (FDCI)	200 000,00	0,00	NS
51231000 DEPOT A TERME (DEGATS)	0,00	700 000,00	-100
51232000 CAT BANQUE POSTALE	100 000,00	0,00	NS
51240000 COMPTE SUR LIVRET (FDCI)	576 013,03	1 101 932,00	-47.73
51250000 COMPTE SUR LIVRET (GRANDS ANIMAUX)	1 250 294,84	592 710,88	110.95
51260000 CPTÉ S/LIVRET C.EP.(GRANDS ANIMAUX)	8 259,04	8 826,44	-6.43

## Période du 01/07/2022 au 30/06/2023 (Bilan)

Page : 12 / 63

## Fédération Départementale des Chass

Période du 01/07/2022 au 30/06/2023 (Bilan)

Bilan passif	30/06/2023	30/06/2022	%
<b>Réserves statutaires ou contractuelles</b>	<b>3 919 919,59</b>	<b>4 557 328,27</b>	<b>-13.99</b>
10630000 RÉSERVES DE GESTION	3 144 552,18	3 060 413,02	2.75
10631000 RESERVES DEGATS GRANDS GIBIERS	775 367,41	1 496 915,25	-48.2
<b>Autres réserves</b>	<b>87 940,91</b>	<b>110 740,91</b>	<b>-20.59</b>
10681000 RESERVE POUR PROJET ASSOCIATIF	87 940,91	110 740,91	-20.59
<b>Résultat de l'exercice</b>	<b>-11 002,14</b>	<b>-660 208,68</b>	<b>-98.33</b>
Résultat de l'exercice	-11 002,14	-660 208,68	-98.33
<b>Sous-total : Situation nette</b>	<b>3 996 858,36</b>	<b>4 007 860,50</b>	<b>-0.27</b>
<b>Fonds dédiés</b>	<b>160 607,67</b>	<b>126 081,63</b>	<b>27.38</b>
19410000 FONDS DEDIES SUR SUBVENTIONS D'EXPLOITATION	160 607,67	126 081,63	27.38
<b>Total II</b>	<b>160 607,67</b>	<b>126 081,63</b>	<b>27.38</b>
<b>Provisions pour risques</b>	<b>105 379,13</b>	<b>103 516,00</b>	<b>1.8</b>
15181000 PROV. INDEMNITES DEGATS GIBIERS	105 379,13	103 516,00	1.8
<b>Total III</b>	<b>105 379,13</b>	<b>103 516,00</b>	<b>1.8</b>
<b>Emprunts et dettes financières divers (2)</b>	<b>750,00</b>	<b>0,00</b>	<b>NS</b>
16560000 CAUTION LOCATAIRE	750,00	0,00	NS
<b>Dettes fournisseurs et comptes rattachés</b>	<b>75 684,79</b>	<b>37 391,81</b>	<b>102.41</b>
40110000 Fournisseurs - Achats de biens et prestations de services	37 574,54	5 933,53	533.26
40810000 Fournisseurs factures non parvenues - Achats de biens et prestat	38 110,25	31 458,28	21.15
<b>Dettes fiscales et sociales</b>	<b>163 626,22</b>	<b>193 480,73</b>	<b>-15.43</b>
42820000 DETTE PROV CONGÉS À PAYER	59 184,00	60 534,00	-2.23
43110000 M.S.A. : COTISATIONS MENSUELLES	22 123,04	22 074,63	0.22
43720000 ARIAL : RETRAITE SUPPLEMENTAIRE	6 113,25	5 589,17	9.38
43751100 MERCER :PREVOYANCE - MUTUELLE	1 890,46	1 873,21	0.92
43820000 CHARGES SOC CONGÉS À PAYER	31 585,00	31 412,00	0.55
44210000 RETENUE A LA SOURCE	1 384,00	1 595,15	-13.24
44400000 ETAT - IS	19 136,00	48 825,00	-60.81
44711000 TAXE SUR LES SALAIRES	8 406,97	7 719,57	8.9
44820000 CHARGES FISC CONGÉS À PAYER	4 137,00	4 752,00	-12.94
44860000 ETAT, CHARGES À PAYER	9 666,50	9 106,00	6.16
<b>Autres dettes</b>	<b>400 065,26</b>	<b>709 241,65</b>	<b>-43.59</b>
41900000 Usagers créditeurs	0,00	50 266,21	-100
46760000 RECETTES À CLASSER : VIREMENT REJET	75,00	0,00	NS
46860000 AUTRES CHARGES À PAYER	5 968,21	5 076,44	17.57
46861000 CHARGES A PAYER DEGATS DE GIBIERS	394 022,05	653 899,00	-39.74
<b>Produits constatés d'avance</b>	<b>484 462,41</b>	<b>333 886,50</b>	<b>45.1</b>
48710000 ADHESIONS TERRITORIALES	37 080,00	38 420,00	-3.49
48711000 CONTRIBUTION TERRITORIALE OBLIGATOIRE	30 326,10	26 473,95	14.55
48711100 CONTRIBUTION SPECIALE SAI	162 655,31	83 447,55	94.92
48730000 TAXES PLAN DE CHASSE	243 016,00	172 045,00	41.25
48732000 BOUTONS SANGLIER	11 385,00	13 500,00	-15.67
<b>Total IV</b>	<b>1 124 588,68</b>	<b>1 274 000,69</b>	<b>-11.73</b>



## Période du 01/07/2022 au 30/06/2023 (Bilan)

Page : 14 / 63

## Fédération Départementale des Chass

Période du 01/07/2022 au 30/06/2023 (Bilan)

Compte de résultat		30/06/2023	30/06/2022	%
<b>Cotisations</b>		<b>1 619 838,47</b>	<b>1 502 190,53</b>	<b>7.83</b>
75611000	COTISATIONS AFFILIATION STE	409,87	0,00	NS
75612000	PLAN GESTION SANGLIER	4 227,44	0,00	NS
75620000	TIMBRE FEDERAL	408 500,91	428 854,50	-4.75
75621000	PERMIS NATIONAL	555 436,80	548 530,00	1.26
75622417	CONTRATS AFFILIATION GENERALE	49 102,90	50 721,90	-3.19
75624000	COTISATIONS AFFILIATION STE	38 845,00	40 530,00	-4.16
75624140	ADHESIONS TERRITORIALES PLAN DE CHASSE	146 030,00	146 115,00	-0.06
75625000	CONTRIBUTION TERRITORIALE OBLIGATOIRE	94 942,95	63 337,90	49.9
75625110	COTISATIONS SPECIALES SANGLIERS	322 342,60	224 101,23	43.84
<b>Ventes de biens</b>		<b>7 339,57</b>	<b>6 849,79</b>	<b>7.15</b>
70705000	VENTES : POISSONS	1 328,90	0,00	NS
70705200	VENTES : AGRAINOIRS COMPLETS	329,00	175,00	88
70705300	VENTES : AGRAINOIRS ACCESSOIRES	206,20	253,00	-18.5
70705400	Ventes de marchandises	1 000,00	0,00	NS
70705600	VENTES : JALONS	307,00	287,00	6.97
70750000	VENTES : PANCARTES, AFFICHE DE SECU	1 643,72	3 760,04	-56.28
70750900	VENTES : ECUSSENS+INSIGNES GARDE	4,50	18,50	-75.68
70751100	VENTES : CARNET EXAMEN VENAISON	51,00	109,00	-53.21
70751200	VENTES : SACS DE VENAISON	2 143,45	1 807,75	18.57
70770000	VENTES : ATLAS DIVERS	29,80	44,70	-33.33
70771000	VENTES : MANUEL DU PERMIS	296,00	352,00	-15.91
77200000	PROD./EXERCICE ANTERIEURS	0,00	42,80	-100
<b>Ventes de prestations de service</b>		<b>860 253,01</b>	<b>787 672,03</b>	<b>9.21</b>
70600000	CONTRIBUTION PLAN DE CHASSE	684 120,00	636 876,00	7.42
70601000	BOUTONS SANGLIERS	99 825,00	77 030,00	29.59
70620000	FRAIS DE GESTION DES ASSURANCES	6 135,50	6 070,00	1.08
70680000	FRAIS DE FORMATIONS	2 720,00	2 950,00	-7.8
70680100	PRESTATIONS EXTERIEURES	242,00	796,00	-69.6
70680200	FRAIS FORMATION VENAISON	260,00	540,00	-51.85
70803200	REMBOURSEMENT : FRAIS D'AFFRANCHISS	2 862,43	3 166,54	-9.6
70804100	REMBOURSEMENT : FRAIS ESTIMATION	593,67	251,12	136.41
70806000	FRAIS DE DOSSIERS PERMIS	50 981,82	52 088,89	-2.13
70808000	RECUPERATION : COUT MATERIEL DES B	1 320,00	1 374,00	-3.93
70808200	RECUPERATION : REGISTRE DE BATTUE	1 985,00	2 165,00	-8.31
70808300	RECUPERATION : ""OPERATION STE CATHERINE""	0,00	114,48	-100
70808400	RETROCESSION SUR ABONNEMENTS	181,59	0,00	NS
70830000	LOCATIONS DIVERSES	9 026,00	4 250,00	112.38
<b>Concours publics et subventions d'exploitation</b>		<b>51 758,80</b>	<b>50 967,00</b>	<b>1.55</b>
74080000	SUBVENTIONS : ONCFS/ AGRIFAUNE	1 430,80	0,00	NS
74150000	SUBVENTIONS ETAT FRAIS DOSSIERS	42 828,00	43 720,00	-2.04
74800000	AUTRES SUBVENTIONS ET PARTICIPATION	0,00	1 267,00	-100
74800100	SUBVENTIONS : SPONSORS EXPO CERF	7 500,00	5 980,00	25.42
<b>Contributions financières</b>		<b>448 148,79</b>	<b>465 416,10</b>	<b>-3.71</b>
75500000	Contribution financière par l'état - prise en charge ind. deg.	166 333,75	215 616,95	-22.86
75501000	CONTRIB.FINAN.BIODIV./ ATLAS (PO247/402/701)	-735,72	1 506,50	-148.84
75501100	CONTRIB.FINAN.BIODIV/ PREN (PO250/481/740)	0,00	6 743,70	-100
75501200	CONTRIB.FINAN.BIODIV/DESTINATION MIGATION (PO265)	101,76	0,00	NS
75501300	CONTRIB.FINAN.BIODIV./DYNAGROBIO (PO 281/602/757)	54 000,00	62 695,37	-13.87
75501400	CONTRIB.FINAN.BIODIV./ECOLIEVRE (PO 228/601/741)	0,00	8 622,58	-100
75501500	CONTRIB.FINAN.BIODIV./ECOZH (PO224/588/878)	30 000,00	0,00	NS
75501600	ENCOZH36 1121	36 000,00	0,00	NS
75510000	CONTRIBUTION FINANCIERE REFORME DE LA FNC	58 547,00	58 547,00	
75510100	CONTRIBUTION FINANCIERE COMPENSATION PERMIS FNC	44 872,00	44 872,00	
75510200	CONTRIBUTION FINANCIERE COMMISSION FI. FNC	5 090,00	11 782,00	-56.8
75511000	CONTRIBUTION FINANCIERE ECO-CONTRIBUTION fnc	53 940,00	55 030,00	-1.98
<b>Reprises sur amortissements, dépréciations, provisions et transferts de c</b>		<b>135 460,75</b>	<b>114 134,25</b>	<b>18.69</b>

## Fédération Départementale des Chass

Période du 01/07/2022 au 30/06/2023 (Bilan)

Compte de résultat		30/06/2023	30/06/2022	%
78151000	REPR/PROV.ESTM.DEGATS	103 516,00	66 596,68	55.44
79104000	TRANSFERT DE CHARGES:I.J. MUTUELLE	0,00	537,29	-100
79110000	AVANTAGES EN NATURE	1 271,97	1 922,65	-33.84
79116000	TRANSFERT DE CHARGES : DE PERSONNEL	24 037,34	31 790,60	-24.39
79125000	TRANSFERT CHARGE GEST COURANTE	325,52	12 908,73	-97.48
79161500	TRANSFERT CHARGES INDEM AS	0,00	378,30	-100
79180000	TRANSFERT DE CHARGES:AUTRES	1 352,02	0,00	NS
79180100	TRANSFERT DE CHARGES AUX ASSOCIATIONS	4 957,90	0,00	NS
<b>Utilisations des fonds dédiés</b>		<b>53 690,37</b>	<b>121 837,13</b>	<b>-55.93</b>
78940000	REPORT DE RESSOURCES NON UTILISES SUR SUBVENTIO	53 690,37	121 837,13	-55.93
<b>Autres produits</b>		<b>0,03</b>	<b>68,07</b>	<b>-99.96</b>
75860000	PROD GEST COUR : LEGS ET DON. AFF	0,03	68,07	-99.96
<i>Total des produits d'exploitation</i>		<i>3 176 489,79</i>	<i>3 049 134,90</i>	<i>4.18</i>
<b>Achats de marchandises</b>		<b>74 980,90</b>	<b>79 527,40</b>	<b>-5.72</b>
60705000	ACHATS POISSONS	1 038,40	4 201,81	-75.29
60710000	ACHATS AMENAGT TERRITOIRES	20 961,22	16 742,55	25.2
60720000	ACHATS ALIMENTS ANIMAUX	1 411,34	756,30	86.61
60725000	ACHATS PDT VETERINAIRES	0,00	1 017,70	-100
60750000	ACHATS SIGNALISATION	1 558,37	4 698,00	-66.83
60760000	ACHATS PROTECTION CULTURES	43 280,52	45 804,36	-5.51
60770000	ACHATS DOCUMENTATION	3 985,45	2 421,00	64.62
60770500	ACHATS ATLAS, D.V.D. DIVERS	0,00	200,00	-100
60770600	ACHATS DE REGISTRES	2 244,00	3 229,20	-30.51
60770800	ACHATS CARNETS PREL.BECASSE	501,60	456,48	9.88
<b>Autres achats et charges externes</b>		<b>1 942 162,22</b>	<b>2 491 305,14</b>	<b>-22.04</b>
60101000	INDEMNISATIONS DEGATS G.G	1 345 968,98	1 874 596,38	-28.2
60611000	EAU	436,27	463,37	-5.85
60612000	ELECTRICITÉ ET GAZ	17 654,90	10 942,33	61.34
60612100	FOURNITURES NON STOCKEES : GAZ DE C	8 883,76	7 204,42	23.31
60614000	CARBURANT : VEHICULES	25 701,74	20 355,17	26.27
60620000	FOURNITURES : POUR L'ENTRET	359,74	448,07	-19.71
60630000	FOURN ENTRETIEN ET PETIT ÉQUIP	1 045,11	1 465,57	-28.69
60640000	FOURNITURES ADMINISTRATIVES	12 418,37	12 330,66	0.71
60650000	PETIT EQUIPEMENT	6 712,50	13 700,48	-51.01
60660000	TENUES ET VETEMENTS	3 426,71	3 552,78	-3.55
60670000	ACHATS PLAN CHASSE GDS GIBIERS	25 974,50	24 493,39	6.05
60671000	PLAN DE CHASSE : PETIT GIBIER	174,00	408,00	-57.35
60672000	BOUTONS SANGLIERS	6 156,00	6 771,60	-9.09
60681000	FOURNITURES : FORMATION PERMIS DE C	1 437,54	1 943,00	-26.01
60684000	PDTs PHARMACEUTIQUES	56,25	36,01	56.21
60684800	FOURNITURES : PRODUITS DE TRAITEMEN	180,90	0,00	NS
61100000	SOUS TRAITANCE GÉNÉRALE	190,00	170,00	11.76
61352000	LOCATIONS DIVERSES	240,00	0,00	NS
61354000	LOCATION LONGUE DUREE : MAT INFO	11 604,02	10 445,36	11.09
61520000	ENTRETIEN RÉPARATIONS BIENS IMMOB	1 629,85	1 120,20	45.5
61521600	ENTRETIEN & REPARATIONS : 19 RUE BELLE RIVE	730,47	1 924,36	-62.04
61524600	ENTRET.REP.SIEGE FDCI	13 882,86	13 008,89	6.72
61551000	ENTRETIEN & REPARATIONS : PETIT MAT	576,20	261,66	120.21
61552000	ENTRETIEN & REPARATIONS : VEHICULES	8 400,23	6 514,46	28.95
61555000	ENTRETIEN & REPARATIONS : MATERIEL	1 661,18	845,02	96.58
61562000	MAINTENANCE BIENS IMMOBILIERS	3 325,98	4 991,87	-33.37
61566000	MAINTENANCE : EXTINCTEURS	1 841,52	928,32	98.37
61570000	MAINTENANCE : INFORMATIQUE	26 760,73	23 128,93	15.7
61610000	ASSURANCE MULTIRISQUE	3 655,86	3 584,17	2
61622000	PRIME D'ASSURANCES : CHASSE	200,00	180,00	11.11
61641000	PRIME D'ASSURANCES : PARC AUTO	8 149,99	7 615,92	7.01
61642000	PRIME D'ASSURANCES : CONSTRUCT	7 522,14	7 411,97	1.49
61643000	PRIME D'ASSURANCES : BRIS DE M	836,24	824,04	1.48
61660000	PRIMES ASS.DIVERSES	4 720,63	2 258,89	108.98
61825000	ABONNEMENT PROFESSIONNEL: CONSEIL D	0,00	480,00	-100



## Fédération Départementale des Chass

Période du 01/07/2022 au 30/06/2023 (Bilan)

Compte de résultat		30/06/2023	30/06/2022	%
61830000	ABONNEMENT-REVUES DIVERSES	966,75	887,63	8.91
61880000	AUTRES FRAIS DIVERS	2 984,00	2 302,84	29.58
62261000	HONORAIRES : AVOCAT	4 215,00	5 047,00	-16.49
62261500	HONORAIRES : HUISSIER	0,00	1 689,20	-100
62262000	HONORAIRES : FRAIS D'ANALYSES	6 279,57	7 825,19	-19.75
62262500	HONORAIRES : FRAIS DE VETERINAIRES	244,84	401,24	-38.98
62263000	HONORAIRES : EXPERT COMPTABLE	19 576,40	19 668,00	-0.47
62263100	HONORAIRES, COMMISSAIRE COMPTES	12 480,80	12 935,10	-3.51
62263200	HONORAIRES : PAIES ET SOCIALES	2 386,80	2 263,68	5.44
62265000	HONORAIRES ESTIMATEURS DEPARTEMENTAUX	94 836,05	119 730,07	-20.79
62310000	ANNONCES ET INSERTIONS	462,53	1 540,72	-69.98
62311000	PUBLICITE : COMMUNICATION	8 181,91	7 330,54	11.61
62330000	FOIRES ET EXPOSITIONS	19 784,24	26 619,56	-25.68
62371000	FRAIS:IMPRESSION & DISTRIBUTION DU	31 660,55	27 720,00	14.22
62372000	ABONNEMENTS CONTRACTES AU PROFIT DE	9 879,35	14 038,63	-29.63
62373000	ABONNEMENTS AU PROFIT DES STE COMMU	1 067,00	0,00	NS
62380000	DIVERS (POURBOIRES, DONs, ...)	3 193,20	2 352,15	35.76
62510000	VOYAGES ET DÉPLACEMENTS	798,93	415,57	92.25
62510400	DÉPLACEMENT : ADMINISTRATEURS	11 852,98	6 935,53	70.9
62510500	DÉPLACEMENT : PRESIDENT	6 714,99	6 490,04	3.47
62510600	DÉPLACEMENT : TRESORIER	439,96	1 816,74	-75.78
62511000	DÉPLACEMENT : AUTRES	2 720,30	2 378,36	14.38
62512000	FRAIS DÉPLACEMENTS ESTIMATEURS DEGATS DE GIBIERS	44 203,65	56 141,08	-21.26
62520000	INDEMNITE : FORFAITAIRE DU PRESIDENT	10 185,50	9 568,00	6.45
62561100	MISSIONS : INDEMN FORFAIT. REPAS	5 515,71	4 172,63	32.19
62566000	MISSIONS : CHAMBRES D'HOTEL,DEJ,	2 332,43	3 343,01	-30.23
62570000	RÉCEPTIONS	14 844,52	11 990,03	23.81
62571200	RECEPTION A.GENERALE	2 268,00	2 000,00	13.4
62610000	FRAIS DE TELEPHONE : FIXE	2 720,29	2 736,62	-0.6
62611200	FRAIS DE TELEPHONE : INTERNET / WAN	1 471,92	1 448,82	1.59
62612000	FRAIS DE TELEPHONE : PORTABLE OU MO	2 990,75	3 111,34	-3.88
62621000	FRAIS POSTAUX : AFFRANCHISSEMENT	47 386,54	48 436,01	-2.17
62760000	LOCATION TERMINAL PAIEMENT	614,88	614,88	
62780000	AUTRES FRAIS ET COMM PRESTAT° SERV	1 110,57	933,46	18.97
62782000	SERVICES BANCAIRES : VIRT,TENUE, GA	1 142,39	919,10	24.29
62783000	SERVICES BANCAIRES : COTISATIONS CO	298,40	294,90	1.19
62784000	SERVICES BANCAIRES COM/DE	1 100,92	1 235,06	-10.86
62810000	COTISATION : FEDERATION NATIONALE D	1 000,00	1 000,00	
62811000	COTISATION : FEDERATION REGIONALE D	500,00	500,00	
62818200	COTISATION : SYNDICAT NATIONAL DES	3 277,34	3 218,36	1.83
62818400	COTISATION : FONDATION DE L'HABITAT	3 251,10	3 279,90	-0.88
62818800	COTISATION : AUTRES NON AFFECTEES	523,00	681,00	-23.2
62885000	ABONNEMENT TELESURVEILLANCE	1 017,88	887,85	14.65
67200000	EXERCICES ANTERIEURS : CHARGES DE G	1 165,11	0,00	NS
67210000	CHARGES SUR EXERCICES ANTÉRIEURS	0,00	0,01	-100
<b>Aides financières</b>		<b>54 204,26</b>	<b>66 695,37</b>	<b>-18.73</b>
65710100	AIDES FINANCIERES REPEUPLEMENT : PERDRIX	1 117,65	2 007,15	-44.32
65710200	AIDES FINANCIERES REPEUPLEMENT : PERDRIX	3 670,35	4 471,95	-17.93
65710300	AIDES FINANCIERES REPEUPLEMENT : FAISANS	5 445,70	5 993,05	-9.13
65710700	AIDES FINANCIERES REPRODUCTEUR : FAISANS	60,00	715,54	-91.61
65710800	AIDES FINANCIERES REPRODUCTEUR : PERDRIX	0,00	150,26	-100
65711200	AIDES FINANCIERES CREATION DE CULTURES	1 853,75	2 650,34	-30.06
65711300	AIDES FINANCIERES INSTALLATION DE BUISS	0,00	225,00	-100
65711600	AIDES FINANCIERES INSTALLATION MIRADOR	2 040,00	1 740,00	17.24
65711700	AIDES FINANCIERES ASSERMENTATION GARDE	400,00	400,00	
65711800	AIDES FINANCIERS AUTRES AMENAGMT	709,08	202,92	249.44
65712300	AIDES FINANCIERES ANIMATIONS (GIC)	2 000,00	1 600,00	25
65712400	AIDES FINANCIERES NOURRITURE	801,38	698,82	14.68
65712500	AIDES FINANCIERES VOLIERE À CIEL OUVERT	0,00	540,11	-100
65712600	AIDES FINANCIERES : AGRAINOIR PETIT GIBIER	0,00	38,25	-100
65713000	REGULATION DES PREDATEURS	226,25	113,00	100.22
65713100	REGULATION DES PREDATEURS : RENARD	20 585,00	24 420,00	-15.7
65713200	REGULATION DES PREDATEURS :	3 108,00	4 212,00	-26.21
65713700	REGULATION DES PREDATEURS : PIES	23,50	42,50	-44.71
65713800	REGULATION DES PREDATEURS : COR.	238,00	401,50	-40.72
65728000	AIDES FINANCIERES : PIEGEURS	2 334,00	4 086,00	-42.88
65738000	AIDES FINANCIERES AUTRES ASSOCIATIONS	2 400,00	2 235,18	7.37

## Fédération Départementale des Chass

Période du 01/07/2022 au 30/06/2023 (Bilan)

Compte de résultat		30/06/2023	30/06/2022	%
65740000	CONTRATS JACHERES	7 191,60	9 751,80	-26.25
<b>Impôts, taxes et versements assimilés</b>		<b>51 882,23</b>	<b>52 460,74</b>	<b>-1.1</b>
63110000	TAXE SUR LES SALAIRES	28 651,22	29 792,64	-3.83
63120000	TAXE D'APPRENTISSAGE	0,00	5,69	-100
63180000	CHARGES FISCALES SUR CONGES PAYES	-615,00	2,00	NS
63330000	FORMATION PROFESSIONNELLE CONTINUE	5 237,51	5 048,91	3.74
63512000	TAXES FONCIÈRES	18 608,50	17 611,50	5.66
<b>Salaires et traitements</b>		<b>483 452,42</b>	<b>464 720,06</b>	<b>4.03</b>
64111000	APPOINTEMENT DE BASE : DES PERSONNE	391 820,32	378 990,51	3.39
64121000	CONGES PAYES : DES PERSONNELS	-1 350,00	-4 529,00	-70.19
64131000	PRIMES, GRATIFICATIONS : DES PERSON	91 710,13	88 335,90	3.82
64141000	LOGEMENT DE FONCTION : DES PERSONNE	1 110,00	1 110,00	
64145000	CHEQUES DEJEUNERS : SOUMIS COTIS.	161,97	812,65	-80.07
<b>Charges sociales</b>		<b>235 358,57</b>	<b>224 170,85</b>	<b>4.99</b>
64511000	COTISATIONS MSA	160 146,75	155 810,74	2.78
64521000	COTISATION PREV+MUTUELLE : DES PERS	20 485,36	20 604,09	-0.58
64541000	COTISATIONS ASSEDIC : DES PERSONNEL	20 404,96	19 366,10	5.36
64561200	COTISATIONS RETRAITE SUPPLEMENT. :	20 784,70	19 047,52	9.12
64581000	COTISATION CONGES PAYES : DES PERSO	173,00	-3 722,00	-104.65
64730000	CHEQUES DEJEUNER	13 363,80	13 064,40	2.29
<b>Dotations aux amortissements et aux dépréciations</b>		<b>114 453,46</b>	<b>112 227,72</b>	<b>1.98</b>
68111000	DOT AMT IMMOB INCORPORELLES	920,00	706,30	30.26
68112000	DOT AMT IMMOB CORPORELLES	113 533,46	111 521,42	1.8
<b>Dotations aux provisions</b>		<b>105 379,13</b>	<b>103 516,00</b>	<b>1.8</b>
68150000	DOT PROV RISQUES CHARGES EXPLOIT	105 379,13	103 516,00	1.8
<b>Reports en fonds dédiés</b>		<b>88 216,41</b>	<b>79 568,15</b>	<b>10.87</b>
68940000	ENGAGEMENTS A REALISER SUR RESSOURCES AFFECTE	88 216,41	79 568,15	10.87
<b>Autres charges</b>		<b>69 144,75</b>	<b>64 897,65</b>	<b>6.54</b>
65400000	PERTES SUR CREANCES IRRECOUVRABLES:	0,00	1 005,00	-100
65800000	REVERSEMENTS, TRANSACTIONS, DOMMAGE	0,00	1 000,00	-100
65810000	PERMIS DE CHASSER:REMBOURSEMENT VIG	850,00	765,00	11.11
65815000	PERMIS DE CHASSER:REMBOURSEMENT FRA	50,00	45,00	11.11
65820000	PERMIS DE CHASSER:REMBOURSEMENT RED	549,00	487,98	12.5
65825000	PLAN DE CHASSE : PLESSIS	1 156,00	880,00	31.36
65830000	CENTRES DE SAUVETAGE	434,00	376,00	15.43
65860000	COTISATIONS LIÉES À LA VIE STATUTAI	300,00	300,00	
65880000	AUTRES CHARGES LIÉES MISSIONS SOCIA	0,30	0,00	NS
65880100	AGRP/FOURNIT.PRESTATIONS	2 901,88	3 024,44	-4.05
65880200	ADCGG/FOURNIT.PRESTATIONS	1 176,44	682,98	72.25
65880300	ADCGE/FOURNIT.PRESTATIONS	119,76	417,00	-71.28
65880400	ADCPG/FOURNIT.PRESTATIONS	92,15	0,00	NS
65880500	GIAC RINGOIRE/FOURNIT.PRESTATIONS	92,94	60,85	52.74
65880600	GIC CHEVREUIL/FOURNIT.PRESTATIONS	194,97	200,25	-2.64
65880700	GIC CHOUDAY/FOURNIT.PRESTATIONS	80,75	0,00	NS
65880900	CHIENS COURANTS/FOURN.PRESTATIONS	183,70	225,89	-18.68
65881300	ADEVST36/FOURNIT.PRESTATIONS	31,62	63,79	-50.43
65881400	AFUCS/FOURNIT.PRESTATIONS	11,00	0,00	NS
65881600	Charges diverses de gestion courante	75,45	330,68	-77.18
65881700	C.N.B.36/FOURNIT.PRESTATIONS	0,00	2,79	-100
65882000	CONTRIBUTION FINANCIERE ECO CONTRIBUTION	53 940,00	55 030,00	-1.98
65888300	SOLDE ACTIONS ECC	6 904,79	0,00	NS
<i>Total des charges d'exploitation</i>		<i>3 219 234,35</i>	<i>3 739 089,08</i>	<i>-13.9</i>

## Fédération Départementale des Chass

Période du 01/07/2022 au 30/06/2023 (Bilan)

Compte de résultat	30/06/2023	30/06/2022	%
Résultat d'exploitation	-42 744,56	-689 954,18	-93.8
<b>Produits financiers autres intérêts et produits assimilés</b>	<b>47 945,40</b>	<b>73 171,95</b>	<b>-34.48</b>
76400000 REVENUS DES VMP	8 100,00	8 100,00	
76805000 PRODUITS : REPARTITION S.C.I. OSEH	1 400,00	1 400,00	
76810000 PRODUITS REVENUS : D.A.T.	11 851,00	45 585,95	-74
76820000 PRODUITS SUR BONS CAPITALISÉS	25 944,18	18 086,00	43.45
76830000 PRODUITS REVENUS C.A.T	650,22	0,00	NS
<b>Produits financiers différences positives de change</b>	<b>6 045,42</b>	<b>656,76</b>	<b>820.49</b>
76610000 PRODUITS INTERETS CSL	6 045,42	656,76	820.49
<i>Total des produits financiers</i>	<i>53 990,82</i>	<i>73 828,71</i>	<i>-26.87</i>
<b>Dotations financières aux amortissements et provisions</b>	<b>9 169,78</b>	<b>0,00</b>	<b>NS</b>
68660000 DOT.PROV.POUR DEPRECIATIONS	9 169,78	0,00	NS
<i>Total des charges financières</i>	<i>9 169,78</i>	<i>0,00</i>	<i>NS</i>
Résultat financier	44 821,04	73 828,71	-39.29
Résultat courant avant impôt	2 076,48	-616 125,47	-100.34
<b>Produits exceptionnels sur opérations de gestion</b>	<b>11 921,25</b>	<b>0,06</b>	<b>NS</b>
77180000 PRODUITS EXCEPTIONNELS	11 921,25	0,06	NS
<b>Produits exceptionnels sur opérations en capital</b>	<b>0,00</b>	<b>8 000,00</b>	<b>-100</b>
77520000 PROD CESS ELTS ACTIFS : IMMO CORPO	0,00	8 000,00	-100
<i>Total des produits exceptionnels</i>	<i>11 921,25</i>	<i>8 000,06</i>	<i>49.01</i>
<b>Charges exceptionnelles sur opérations de gestion</b>	<b>5 863,87</b>	<b>3 258,27</b>	<b>79.97</b>
67145000 ADHERENTS DEMISSIONNAIRES EN COURS	5 469,00	3 256,90	67.92
67180000 AUTRES CHARGES EXCEPT SUR OP GEST	394,07	0,37	NS
67181000 CHARGES EXCEPTIONNELLES : ECARTS SU	0,80	1,00	-20
<i>Total des charges exceptionnelles</i>	<i>5 863,87</i>	<i>3 258,27</i>	<i>79.97</i>
Résultat exceptionnel	6 057,38	4 741,79	27.74
<b>Impôts sur les bénéfices</b>	<b>19 136,00</b>	<b>48 825,00</b>	<b>-60.81</b>
69510000 IMPÔTS DUS EN FRANCE	19 136,00	48 825,00	-60.81
<b>Total des produits</b>	<b>3 242 401,86</b>	<b>3 130 963,67</b>	<b>3.56</b>
Total des produits	3 242 401,86	3 130 963,67	3.56
<i>Total des produits</i>	<i>3 242 401,86</i>	<i>3 130 963,67</i>	<i>3.56</i>
<b>Total des charges</b>	<b>3 253 404,00</b>	<b>3 791 172,35</b>	<b>-14.18</b>
Total des charges	3 253 404,00	3 791 172,35	-14.18
<i>Total des charges</i>	<i>3 253 404,00</i>	<i>3 791 172,35</i>	<i>-14.18</i>
Excédent ou déficit	-11 002,14	-660 208,68	-98.33

# Annexe aux comptes annuels de l'exercice clos le 30/06/2023



KPMG ESC & GS  
Expertise Comptable, Gestion  
Sociale, Conseil  
Immeuble centre Colbert  
3 place Colbert  
36000 Châteauroux

# Association Fédération Départementale des Chasseurs de l'Indre

**Annexe aux comptes annuels de l'exercice clos le 30/06/2023**

KPMG ESC & GS  
Expertise Comptable, Gestion Sociale, Conseil

Ce rapport contient 21 pages



## Table des matières

1	Objet Social	3
2	Nature et périmètre des activités ou missions sociales réalisées	3
3	Description des moyens mis en œuvre	4
4	Faits caractéristiques de l'exercice	4
5	Evènements postérieurs	5
6	Principes et méthodes comptables	5
6.1	Principes généraux	5
6.2	Principales méthodes comptables	5
6.3	Changements d'estimation	5
7	Informations relatives aux postes du bilan et du compte de résultat	5
7.1	Actif immobilisé	5
7.1.1	État de l'actif immobilisé (brut)	6
7.1.2	Amortissements de l'actif immobilisé	7
7.1.3	Amortissements et dépréciations - État de rapprochement entre ouverture et clôture	8
7.1.4	Durées et méthodes d'amortissements	8
7.2	Actif circulant	9
7.2.1	Actif circulant / dépréciations	9
7.2.2	Charges constatées d'avance et écarts de conversion d'actif	9
7.3	Valeurs mobilières de placement	10
7.4	Fonds associatifs	10
7.4.1	Fonds propres (hors report à nouveau et résultat de l'exercice)	11
7.4.2	Le résultat de l'exercice	11
7.4.3	Réserve pour projet associatif	11
7.5	Provisions, fonds dédiés, autres passifs	12
7.5.1	Provisions	12
7.5.2	Passifs non comptabilisés	13
7.5.3	Fonds dédiés	13
7.5.4	Contributions financières	13
7.5.5	Legs et donations affectés	14
7.6	Dettes	14
7.6.1	Produits constatés d'avance	14



7.6.2	Charges à payer	15
7.7	Etat des échéances des créances et des dettes à la clôture de l'exercice	15
<b>8</b>	<b>Informations relatives au Compte de résultat</b>	<b>17</b>
8.1	Résultat par activité	17
8.2	Produits du compte de résultat	17
8.2.1	Cotisations avec contrepartie (droit de chasser)	17
<b>9</b>	<b>Charges du compte de résultat</b>	<b>18</b>
9.1	Précisions sur la nature, le montant et le traitement de certaines charges et produits	18
<b>10</b>	<b>Informations au titre des opérations réalisées avec des parties liées</b>	<b>18</b>
10.1	Informations relatives à l'effectif	18
<b>11</b>	<b>Autres informations relatives aux opérations et engagements hors bilan</b>	<b>19</b>
11.1	Engagements financiers donnés et reçus	19
11.1.1	Les engagements de retraites et avantages assimilés (engagements non comptabilisés en provision)	19



## **1 Objet Social**

L'objet social de notre entité est décrit ainsi dans les statuts :

La fédération départementale des chasseurs a pour objet de participer à la mise en valeur du patrimoine cynégétique départemental et à la protection et à la gestion de la faune sauvage ainsi que de ses habitats. Elle assure la promotion et la défense de la chasse ainsi que des intérêts de ses adhérents.

Les organes statutairement compétents de notre entité ont fixé différents objectifs pour réaliser l'objet social. Ces objectifs constituent le « projet de notre entité » pour lequel des réserves sont constituées dans nos fonds propres.

## **2 Nature et périmètre des activités ou missions sociales réalisées**

La nature des activités ou missions sociales réalisées durant l'exercice peut être résumée ainsi :

- Prévention du braconnage ;
- Organisation de la formation des candidats aux épreuves théoriques et pratiques de l'examen pour la délivrance du permis de chasser ;
- Organisation de l'examen du permis de chasser ;
- Développement d'actions d'information, de formation, d'éducation et d'appui technique à l'intention des gestionnaires des territoires, du public et des chasseurs et, le cas échéant, des gardes-chasse particuliers ;
- Gestion des plans de chasse individuels ;
- Concourt à la validation annuelle du permis de chasser et à la délivrance des autorisations de chasse accompagnée ;
- Conduite des actions de prévention des dégâts de gibier et gestion de l'indemnisation des dégâts de grand gibier ;
- Conduite des actions pour surveiller les dangers sanitaires impliquant le gibier ainsi que des actions participant à la prévention de la diffusion de dangers sanitaires entre les espèces de gibier, les animaux domestiques et l'homme ;
- Conduite des actions concourant directement à la protection et à la reconquête de la biodiversité ou apportant un soutien financier à leur réalisation ;
- Elaboration en association avec les propriétaires, les gestionnaires et les usagers des territoires concernés, un schéma départemental de gestion cynégétique.

Le périmètre des activités ou missions sociales listées ci-dessus sont exercées auprès de ses membres dans le département de l'Indre.





### **3 Description des moyens mis en œuvre**

Les principaux moyens mis en œuvre par notre entité afin de réaliser les activités décrites au paragraphe précédent sont les suivants :

Investissements :

18 k€ engagés et terminés dans l'exercice.

Ressources humaines :

La fédération des chasseurs de l'Indre emploie 13 collaborateurs, l'effectif est stable depuis plusieurs exercices.

### **4 Faits caractéristiques de l'exercice**

L'exercice clos le 30 juin 2022 était marqué par le plus fort montant jamais atteint des indemnisations de dégâts occasionnés par les grands gibiers qui s'élevaient 1 874 597 €. Ce niveau historique d'indemnisation avait entraîné un déficit de 721 548 € sur le service "Indemnisations des dégâts grands gibiers". Sur l'exercice clos le 30 juin 2023, les indemnisations restent à un niveau élevé, mais sont en baisse de 528 627 € par rapport à l'exercice précédent.

Dans ce contexte, le service "Indemnisations des dégâts grands gibiers" dégage un excédent de 579 €. Ce retour à l'équilibre est également favorisé par le versement du solde de l'aide accordée par l'Etat pour faire face aux surcoûts d'indemnisation occasionnés par l'augmentation des prix agricoles liés au conflit en Ukraine, dont le versement s'élève à 166 334 € sur cet exercice.

10 541 permis de chasser ont été validés au cours de l'exercice soit une baisse de 2,6 % par rapport à l'exercice précédent. Malgré la baisse des ressources induite par la diminution des permis validés, le service "Général" dégage un excédent de 1 481 €.

La section éco contribution regroupe un certain nombre de projets mis en œuvre par la fédération départementale ayant pour objectif de favoriser le maintien ou le développement de la biodiversité. Ces projets sont financés par des fonds qui transitent par la FNC et la FRC et qui proviennent d'un financement conjoint de l'office français de la biodiversité et des chasseurs. Au titre de l'exercice. Le financement mis en place obéit à la règle des fonds dédiés. Dans ce cadre, la section analytique éco contribution ne peut jamais dégager d'excédent, elle peut en revanche être déficitaire dès lors qu'un projet initialement prévu pour un montant donné est en dépassement de budget.

A la clôture de l'exercice clos le 30 juin 2023 cette section présente une perte de 13 063 €.



## **5 Evénements postérieurs**

Une convention pluriannuelle a été signée le 10 octobre 2023 par notre fédération départementale. Cette convention est relative à l'attribution pour 2023, 2024 et 2025 d'une aide financière pour l'appui à la transition du système d'indemnisation des dégâts de gibier à la suite de l'accord signé le 1er mars 2023 entre les ministères de l'écologie, de l'agriculture et de la Fédération nationale des chasseurs. Pour ce faire, notre fédération recevra 3 versements :

Fin 2023, au cours du second semestre 2024 et enfin au cours du second semestre 2025.

Le premier versement est intervenu le 16 novembre 2023 pour un montant de 551 673,23 €.

Selon l'instruction ministérielle du 05/10/2023 relative à cette aide, dans la partie « Principaux généraux », il est indiqué que les conditions pour en bénéficier s'appuieront sur la base du budget comptable à venir.

Par conséquent, le versement de novembre 2023 apparaîtra sur le bilan comptable de la fédération clos le 30/06/2024.

## **6 Principes et méthodes comptables**

### **6.1 Principes généraux**

Les comptes annuels de notre entité pour cet exercice clos ont été arrêtés conformément aux dispositions du code de commerce, aux dispositions spécifiques applicables du règlement ANC 2018-06 et, à défaut d'autres dispositions spécifiques, à celles du règlement ANC 2014-03 relatif au plan comptable général.

### **6.2 Principales méthodes comptables**

Les comptes annuels de notre entité pour cet exercice clos ont été arrêtés conformément aux dispositions du code de commerce, aux dispositions spécifiques applicables du règlement ANC 2018-06 et, à défaut d'autres dispositions spécifiques, à celles du règlement ANC 2014-03 relatif au plan comptable général.

Il est rappelé ici que la F.D.C.I applique pour la comptabilisation des indemnisations de dégâts grands gibiers, la méthode préconisée par la Fédération Nationale des Chasseurs dite « choix 1 ».

### **6.3 Changements d'estimation**

Notre entité n'a effectué aucun changement d'estimation ayant un impact significatif.

## **7 Informations relatives aux postes du bilan et du compte de résultat**

### **7.1 Actif immobilisé**

À leur date d'entrée dans le patrimoine de l'entité, la valeur des actifs est déterminée dans les conditions suivantes :

Les actifs acquis à titre onéreux sont comptabilisés à leur coût d'acquisition ;

Les actifs produits par l'entité sont comptabilisés à leur coût de production ;

Les actifs acquis à titre gratuit sont comptabilisés à leur valeur vénale ;

Les actifs acquis par voie d'échange sont comptabilisés à leur valeur vénale.

### 7.1.1 État de l'actif immobilisé (brut)

Immobilisations	Valeur brut début(A)	Augmentations (B)	Diminutions (C)		Valeur brute fin (D)
			Sorties	Virements	
Frais d'établissement Total I	-	-	-	-	-
Autres immobilisations incorporelles Total II	46 028	-	-	-	46 028
Terrains	429 658	805	-	-	430 463
Constructions	1 923 881	6 993	-	-	1 930 874
Install. Tech., mat., outillage	274 262	6 000	-	-	280 262
Install. générales, ag. Am. divers	6 020	-	-	-	6 020
Matériel de transport	203 837	-	-	-	203 837
Mat bur., informatique, mobilier	192 544	4 246	7 472	-	196 264
Immo. Corp. En cours	-	-	-	-	-
Avances et acomptes	-	-	-	-	-
Total III	3 030 201	18 044	7 472	-	3 047 718
Participations	70 566	-	-	-	70 566
Créances rattachées à des part.	-	-	-	-	-
Autres titres immobilisés	-	-	-	-	-
Prêts et autres immo. financières	-	300	-	-	300
Total IV	70 566	300	-	-	70 866
Total général	3 146 795	18 344	7 472	-	3 164 612

### 7.1.2 Amortissements de l'actif immobilisé

Immobilisations		Amortissements début (A)	Augmentations (B)	Diminutions (C)	Amortissements fin (D)
Amortissements I	Frais d'établissement Total	-	-	-	-
	Autres immobilisations incorporelles Total II	44 259	920	-	45 179
Amortissements corporelles	Terrains	173 554	16 369	-	189 924
	Constructions	1 435 619	59 140	-	1 494 759
	Install. Tech., mat., outillage	268 553	3 255	-	271 808
	Install. générales, ag. Am. divers	6 020	-	-	6 020
	Matériel de transport	128 181	30 300	-	158 480
	Mat. bur., informatique, mobilier	184 302	4 470	534	188 238
	Immo. Grevées de droits	-	-	-	-
	Total III	2 196 229	113 533	534	2 309 229
Total général		2 240 488	114 453	534	2 354 407

### 7.1.3 Amortissements et dépréciations - État de rapprochement entre ouverture et clôture

Amortissement et dépréciation	Début de l'exercice	Augmentations		Diminutions		Fin de l'exercice
		Amortissement	Dépréciation	Amortissement	Dépréciation	
Incorporelles	44 259	920	-	-	-	45 179
Corporelles	2 196 229	113 533	-	534	-	2 309 229
<b>TOTAL</b>	<b>2 240 488</b>	<b>114 453</b>	<b>-</b>	<b>534</b>	<b>2 354 407</b>	<b>2 354 407</b>

### 7.1.4 Durées et méthodes d'amortissements

Immobilisation	Durée d'amortissement	Mode d'amortissement
Autres immobilisations incorp.	12 à 48 mois	Linéaire
Agencements terrains	60 à 300 mois	Linéaire
Constructions	60 à 240 mois	Linéaire
Matériel et outillage	36 à 96 mois	Linéaire
Installations techniques	48 à 180 mois	Linéaire
Autres immobilisations corp.	36 à 180 mois	Linéaire



## 7.2 Actif circulant

### 7.2.1 Actif circulant / dépréciations

Rubriques	Situations et mouvements			
	(A) Dépréciations au début de l'exercice	(B) Augmentations: dotations de l'exercice	(C) Diminutions: reprises de l'exercice	(D) Dépréciations à la fin de l'exercice
Stocks	-	-	-	-
Usagers	-	-	-	-
Valeurs mobilières de placement	-	9 170	-	9 170
<b>TOTAL</b>	-	9 170-	-	9 170

Néant

### 7.2.2 Charges constatées d'avance et écarts de conversion d'actif

#### 7.2.2.1 Charges constatées d'avance

Nature	Date période		Montants		
	Début	Fin	Exploitation	Financier	Exceptionnel
Autres achats et charges externes	01/07/2022	30/06/2023	46 935		

### 7.2.2.2 Produits à recevoir

Produits à recevoir inclus dans les postes suivants du bilan	30/06/2023	30/06/2022
Divers produits à recevoir	0	1 675
Intérêts courus sur VMP	1 350	1 350
Intérêts courus sur DAT	3 536	154 146
Intérêts courus sur bons capitalisés	118 765	92 821
<b>Total</b>	<b>123 651</b>	<b>249 992</b>

## 7.3 Valeurs mobilières de placement

V.M.P	Valeur d'acquisition	Cours à la clôture de l'exercice	Plus-value latente	Moins-values latentes
Obligations	300 015	290 845		9 170
Contrats de capitalisation	997 900	1 139 738	141 838	
<b>Total</b>	<b>1 297 915</b>	<b>1 430 583</b>	<b>141 838</b>	<b>9 170</b>

Les VMP sont inscrits au bilan à leur coût historique et les moins-values latentes font l'objet d'une provision pour dépréciation.

## 7.4 Fonds associatifs

La présentation des fonds associatifs dans le bilan avant répartition est normée dans le règlement CRC 99-01.

Le résultat comptable ne pouvant être attribué aux adhérents, qui n'ont aucun droit individuel celui-ci, le résultat positif est appelé « excédent » et le résultat négatif « déficit ». L'instance statutairement compétente se prononce sur l'affectation de l'excédent ou déficit. Chap I.1, règlement n°1999-01)

Aucune distinction n'est faite entre le résultat définitivement acquis ou celui sous contrôle des tiers financeurs, soit pouvant être repris par un tiers financeur.

Une seule ligne est consacrée au résultat global de l'exercice sous la rubrique des fonds propres.

#### 7.4.1 Fonds propres (hors report à nouveau et résultat de l'exercice)

Les fonds propres sans droit de reprise correspondent à la mise à disposition définitive d'un bien ou de numéraire au profit de l'entité. Ils sont la contrepartie de biens ou de fonds qui ne peuvent être repris ni par leurs apporteurs, ni par les fondateurs, ni par les membres de l'entité.

Libellés	Solde début	Augmentation	Diminution	Solde fin
Réserves de gestion	3 060 413	84 139		3 144 552
Réserves "Dégâts grands gibiers"	1 496 915		721 548	775 367
Réserves pour projet associatif	110 741		22 800	87 941
Total	<b>4 668 069</b>	<b>84 139</b>	<b>744 348</b>	<b>4 007 860</b>

#### 7.4.2 Le résultat de l'exercice

L'exercice se solde par un déficit de 11 002 € qui se décompose analytiquement de la manière suivante :

Fonctionnement général, excédent de 1 481 €

Prévention et indemnisation des dégâts, excédent de 579 €

Eco-contribution, déficit de -13 063 €

#### 7.4.3 Réserve pour projet associatif

Le projet associatif est constitué des différents objectifs fixés par les organes statutairement compétents de l'association pour réaliser l'objet social.

L'Assemblée Générale du 7 mai 2014 a entériné un projet associatif pour la période 2013-2018.

Le projet associatif initialement limité à 5 ans est arrivé à son terme à la clôture de l'exercice 2018 et le projet a été pratiquement réalisé puisque les dépenses atteignent 703 830 € sur les 750 000 € prévus. L'Assemblée Générale du 24 avril 2019 a clôturé le Projet. La réserve pour projet associatif s'apurera au fil de la consommation des amortissements des matériels et équipements affectés au projet.

Le tableau ci-après présente les axes majeurs, les budgets et les dépenses afférentes au projet associatif. A partir de l'exercice clos au 30/06/2019, les dépenses afférentes sont uniquement la consommation des amortissements.



Intitulé des projets	Solde au début de l'exercice	Augmentation de l'exercice	Diminution de l'exercice (consommation par affectation du résultat)	Montant fin exercice
Développement des études, suivis et recherche faunes sauvages	15 580		9 312	6 268
Conseil et accompagnement financiers des gestionnaires de territoires	8 979		219	8 760
Recrutement de nouveaux chasseurs	31 961		865	31 096
Communication sur les activités liées à la chasse	-66 452			-66 452
Valorisation du Domaine du Plessis	120 674		12 403	108 271
<b>Total</b>	<b>110 742</b>		<b>22 799</b>	<b>87 943</b>

## 7.5 Provisions, fonds dédiés, autres passifs

### 7.5.1 Provisions

#### Provision pour indemnisations « Grands Gibiers »

Lorsque l'une au moins des informations nécessaires au calcul de l'indemnité n'est pas encore connue au moment de l'arrêté des comptes annuels, une provision pour risque est calculée. 48 dossiers déposés avant le 30 juin 2023 ont fait l'objet d'une provision pour risque de 105 379 €.

Nature des réserves et provisions	Montant début (A)	Augmentations (B)	Diminutions (C)	Montant fin (D)
Provisions réglementées				
Provisions pour indemnisations des dégâts grands gibiers	103 516	1 863		105 379
Provisions pour charges				
<b>TOTAL</b>	<b>103 516</b>	<b>1 863</b>		<b>105 379</b>



### 7.5.2 Passifs non comptabilisés

Dès lors qu'il n'est pas possible de calculer un montant suffisamment précis des indemnités dégâts grands gibiers, faute d'informations suffisantes, notamment sur les surfaces et quantités détruites, les barèmes d'indemnisation, les éventuelles sorties de ressources doivent être évaluées.

Au 30 juin 2023, un passif éventuel de 105 712 € correspondant à 49 dossiers pour lesquels seules les indemnités réclamées par les exploitants sont connues, a été évalué.

### 7.5.3 Fonds dédiés

Lorsqu'une ressource inscrite, au cours de l'exercice, au compte de résultat dans les produits, n'a pu être utilisée en totalité au cours de cet exercice, l'engagement d'emploi pris par l'entité envers le tiers financeur est inscrit en charges sous la rubrique « reports en fonds dédiés » et au passif du bilan sous le compte « fonds dédiés »

### 7.5.4 Contributions financières

Lorsqu'une contribution financière inscrite, au cours de l'exercice, au compte de résultat dans les produits, n'a pu être utilisée en totalité au cours de cet exercice, l'engagement d'emploi pris par l'organisme envers le tiers financeur est inscrit en charges sous la rubrique « engagements à réaliser sur ressources affectées » (sous-compte « engagements à réaliser sur subventions attribuées ») et au passif du bilan sous le compte « fonds dédiés ».

Situations Ressources	Montant total des fonds alloués (194 100°)	Utilisation en cours d'exercice (7894)	Engagement à réaliser sur nouvelles ressources affectées (6894)	Fonds restant à engager en fin d'exercice (19)
Contributions financières pour les projets écocontribution débutés sur l'exercice précédent	126 081	53 691		72 390
Contributions financières pour les projets écocontribution débutés sur l'exercice			88 216	88 216
<b>TOTAL</b>	<b>126 081</b>	<b>53 691</b>	<b>88 216</b>	<b>160 608</b>

### 7.5.5 Legs et donations affectés

Situations Ressources	Montant des fonds	Fonds à engager au début de l'exercice (191100)	Utilisation en cours d'exercice (7894)	Engagement à réaliser sur legs et donations affectés (6894)	Fonds restant à engager en fin d'exercice (19)
Legs et donations					0
<b>Total</b>					0

## 7.6 Dettes

### 7.6.1 Produits constatés d'avance

Détail	30/06/2023	30/06/2022
Adhésions territoriales	37 080	38 420
Contributions territoriales obligatoires	30 326	26 474
Contributions spéciales sangliers	162 655	83 448
Taxes plan de chasse	243 016	172 045
Bracelets		
Boutons sangliers	11 385	13 500
<b>Total</b>	<b>484 462</b>	<b>333 887</b>

## 7.6.2 Charges à payer

Détail	30/06/2023	30/06/2022
Fournisseurs factures non parvenues	38 110	31 458
Dettes provisionnées sur congés à payer	94 906	96 698
Diverses charges sociales à payer		
Etat, charges à payer	9 667	9 106
Indemnités dégâts et vacations des estimateurs	394 022	653 899
Autres charges à payer	5 968	5 076
<b>Total</b>	<b>542 673</b>	<b>796 237</b>

## 7.7 Etat des échéances des créances et des dettes à la clôture de l'exercice

ÉTAT DES CRÉANCES		Montant brut	À 1 an au plus	À plus d'un an
DE L'ACTIF IMMOBILISÉ	Créances rattachées à des participations	-		
	Prêts	-		
	Autres	-		
DE L'ACTIF CIRCULANT	Créances Clients et Comptes rattachés	1 509	1 509	
	Autres	189 660	189 660	
Charges constatées d'avance		46 935	46 935	
<b>TOTAL</b>		<b>262 035</b>	<b>262 035</b>	

Prêts Accordés en cours d'exercice	
Remboursements obtenus en cours d'exercice	

ÉTAT DES DETTES		Montant brut	A 1 an au plus	A + d'1 an et 5 ans au +	A + de 5 ans
Emprunts obligataires convertibles		-			
Autres emprunts obligataires		-			
Emprunts et dettes auprès des établissements de crédit	à 1 an maximum à l'origine	-			
	à plus d'1 an à l'origine				
Emprunts et dettes financières divers		750	750		
Fournisseurs et comptes rattachés		75 685	75 685		
Dettes fiscales et sociales		163 626	163 626		
Dettes sur immobilisations et Comptes rattachés		-			
Autres dettes		400 065	400 065		
Produits constatés d'avance		484 462	484 462		
<b>TOTAL</b>		<b>1 124 589</b>	<b>1 124 589</b>		

Emprunts souscrits en cours d'exercice	
Emprunts remboursés en cours d'exercice	
Montant des divers emprunts et dettes contractés auprès des associés personnes physiques à la clôture	

## 8 Informations relatives au Compte de résultat

Le compte de résultat est présenté selon les dispositions du plan comptable général sauf en ce qui concerne les opérations spécifiques qui suivent :

Produits d'exploitation : cotisations, produits de tiers financeurs, utilisations des fonds dédiés ;

Charges : aides financières, reports en fonds dédiés ;

### 8.1 Résultat par activité

Déficit ou excédent de l'exercice	Déficit	Excédent
<i>Gestion propre (= libre)</i>		
1. Fonctionnement général		1 481
2. Prévention et indemnisation des dégâts		579
3. Ecocontribution	-13 063	
<i>Gestion sous contrôle de tiers financeurs (= conventionnée)</i>		
4. Activité ou établissement 1		
5. Activité ou établissement 2		
6. Activité ou établissement 3		
<b>Résultat de l'exercice</b>	11 002	

## 8.2 Produits du compte de résultat

### 8.2.1 Cotisations avec contrepartie (droit de chasser)

Les cotisations avec contrepartie sont les cotisations ayant une autre contrepartie que la participation à l'assemblée générale, la réception de publication ou la remise de biens de faible valeur.

Les cotisations des FDC versées par les chasseurs ou les sociétés de chasse sont comptabilisées en produit lors de leur encaissement effectif.



## 9 Charges du compte de résultat

### 9.1 Précisions sur la nature, le montant et le traitement de certaines charges et produits

Honoraires des commissaires aux comptes

	CAC 1	CAC 2
Au titre de la mission de contrôle légal des comptes	12 481	
Au titre d'autres prestations		
<b>Honoraires totaux</b>	<b>12 481</b>	

## 10 Informations au titre des opérations réalisées avec des parties liées

### 10.1 Informations relatives à l'effectif

L'effectif moyen salarié y compris celui mis à disposition de l'entité se décompose ainsi, par catégorie.

	Personnel salarié	Personnel mis à disposition
Cadres	5	
Agents de maîtrise et Techniciens	5	
Employés	4	
Ouvriers		
<b>TOTAL</b>	<b>13</b>	

## 11 Autres informations relatives aux opérations et engagements hors bilan

### 11.1 Engagements financiers donnés et reçus

Nature d'engagements	Donnés	Reçus
Avals		
Cautionnements		
Garanties		
Créances cédées non échus		
Garanties d'actif et de passif		
Clauses de retour à meilleure fortune		
Engagements consentis l'égard d'entités liées		
Engagements en matière de pensions ou d'indemnités assimilées	162 728	
Engagements assortis de sûretés réelles		
Engagements pris fermes sur titres de capital et non-inscrits au bilan		
Engagements résultant de contrats qualifiés de « portage »		
Engagements consentis de manière conditionnelle		

#### 11.1.1 Les engagements de retraites et avantages assimilés (engagements non comptabilisés en provision)

Notre entité ne provisionne pas ses engagements dont les principales caractéristiques et hypothèses retenues pour leur estimation à la date de clôture sont précisées ci-après.

Le régime correspondant est un régime d'indemnités de départ en retraite qui résulte de la convention collective nationale des personnels des structures associatives cynégétiques.

Le montant de notre engagement total correspondant s'élève respectivement à 162 K€ au 30/06/2023 et à 129 K€ au 30/06/2022.

Les principales hypothèses sont les suivantes à la date de clôture :

Age de départ à la retraite présumé à l'initiative du salarié : 64 ans

Taux d'actualisation : 3,92 %

Taux d'augmentation annuel des salaires : 1 %





Pour la prise en compte de la probabilité de turnover : les Statistiques publiées par la DARES pour le secteur d'activité le plus proche.

Pour la prise en compte du risque de mortalité : le pourcentage de survie résulte des tables de mortalité officielles de l'Insee distinctes hommes/femmes.

Le % de cotisations sociales « patronales » probable retenu à payer sur ces indemnités est de **55 %**.

La FDCI a souscrit à un Fonds collectif d'indemnités de fin de carrière auprès de CNP Assurances. Au 31 décembre 2022, le fonds s'élevait à 151.1 k€.

Ce montant est inférieur à notre estimation de la PIDR à la clôture de l'exercice.

# Fonctionnement général



# Comptes annuels

Section générale

30/06/2023



## Section générale

		Du 01/07/2022 Au 30/06/2023 12 mois	Du 01/07/2021 Au 30/06/2022 12 mois
Produits d'exploitation	Cotisations	792 135	764 544
	Ventes de biens et services		
	Ventes de biens	5 145	4 958
	<i>dont ventes de dons en nature</i>		
	Ventes de prestations de service	72 409	69 967
	<i>dont parrainages</i>		
	Produits de tiers financeurs		
	Concours publics et subventions d'exploitation	51 758	50 967
	Versements des fondateurs ou consommations de la dotation consommable		
	Ressources liées à la générosité du public		
	Dons manuels		
	Mécénats		
	Legs, donations et assurances-vie		
	Contributions financières	108 509	115 201
Charges d'exploitation	Reprises sur amortissements, dépréciations, provisions et transferts de charges	27 361	61 652
	Utilisations des fonds dédiés		22 222
	Autres produits	0	68
	<b>TOTAL DES PRODUITS D'EXPLOITATION I</b>	<b>1 057 319</b>	<b>1 089 581</b>
	Achats de marchandises	13 098	16 456
	Variation de stocks		
	Autres achats et charges externes (1)	389 651	371 462
	Aides financières	47 012	56 942
	Impôts, taxes et versements assimilés	37 944	40 666
	Salaires et traitements	319 435	316 828
	Charges sociales	156 427	153 846
	Dotations aux amortissements et aux dépréciations	103 786	102 382
	Dotations aux provisions		
	Reports en fonds dédiés		
	Autres charges	8 284	9 852
	<b>TOTAL DES CHARGES D'EXPLOITATION II</b>	<b>1 075 642</b>	<b>1 068 439</b>
<b>1. Résultat d'exploitation (I-II)</b>		<b>-18 322</b>	<b>21 142</b>

## Section générale

		Du 01/07/2022 Au 30/06/2023 12 mois	Du 01/07/2021 Au 30/06/2022 12 mois
Produits financiers	De participations		
	D'autres valeurs mobilières et créances d'actif immobilisé		
	Autres intérêts et produits assimilés	36 094	58 146
	Reprises sur provisions, dépréciations et transferts de charges		
	Différences positives de change	2 651	436
Produits nets sur cessions de valeurs mobilières de placement			
TOTAL DES PRODUITS FINANCIERS III		38 746	58 582
Charges financières	Dotations aux amortissements, aux dépréciations et aux provisions	9 169	
	Intérêts et charges assimilées		
	Différences négatives de change		
	Charges nettes sur cessions de valeurs mobilières de placement		
TOTAL DES CHARGES FINANCIERES IV		9 169	
2. Résultat financier (III-IV)		29 576	58 582
3. Résultat courant avant impôt (I-II+III-IV)		11 254	79 724
Produits exceptionnels	Sur opérations de gestion	11 921	0
	Sur opérations en capital		8 000
	Reprises sur provisions, dépréciations et transferts de charges		
	TOTAL DES PRODUITS EXCEPTIONNELS V	11 921	8 000
Charges exceptionnelles	Sur opérations de gestion	5 692	3 258
	Sur opérations en capital		
	Dotations aux amortissements, aux dépréciations et aux provisions		
	TOTAL DES CHARGES EXCEPTIONNELLES VI	5 692	3 258
4. Résultat exceptionnel (V-VI)		6 228	4 741
Participation des salariés aux résultats VII			
Impôts sur les bénéfices VIII		16 001	23 127
Total des produits (I + III + V)		1 107 987	1 156 164
Total des charges (II + IV + VI + VII + VIII)		1 106 506	1 094 824
EXCÉDENT OU DÉFICIT		1 481	61 339
Évaluation des contributions volontaires en nature			
Contributions volontaires en nature			
Dons en nature			
Prestations en nature			
Bénévolat			
Total			
Charges des contributions volontaires en nature			
Secours en nature			
Mises à disposition gratuite de biens			
Prestations en nature			
Personnel bénévole			
Total			

## Section générale

Période du 01/07/2022 au 30/06/2023 (Bilan)

Compte de résultat	30/06/2023	30/06/2022	%
<b>Cotisations</b>	<b>792 135,61</b>	<b>764 544,50</b>	<b>3.61</b>
75620000 TIMBRE FEDERAL	408 500,91	216 014,50	89.11
75621000 PERMIS NATIONAL	295 686,80	548 530,00	-46.09
75622417 CONTRATS AFFILIATION GENERALE	49 102,90	0,00	NS
75624000 COTISATIONS AFFILIATION STE	38 845,00	0,00	NS
<b>Ventes de biens</b>	<b>5 145,12</b>	<b>4 958,04</b>	<b>3.77</b>
70705000 VENTES : POISSONS	1 328,90	0,00	NS
70705200 VENTES : AGRAINOIRS COMPLETS	329,00	175,00	88
70705300 VENTES : AGRAINOIRS ACCESSOIRES	206,20	253,00	-18.5
70705400 Ventes de marchandises	1 000,00	0,00	NS
70705600 VENTES : JALONS	307,00	287,00	6.97
70750000 VENTES : PANCARTES, AFFICHE DE SECU	1 643,72	3 760,04	-56.28
70750900 VENTES : ECUSSONS+INSIGNES GARDE	4,50	18,50	-75.68
70751100 VENTES : CARNET EXAMEN VENAISON	0,00	25,00	-100
70770000 VENTES : ATLAS DIVERS	29,80	44,70	-33.33
70771000 VENTES : MANUEL DU PERMIS	296,00	352,00	-15.91
77200000 PROD./EXERCICE ANTERIEURS	0,00	42,80	-100
<b>Ventes de prestations de service</b>	<b>72 409,34</b>	<b>69 967,91</b>	<b>3.49</b>
70620000 FRAIS DE GESTION DES ASSURANCES	6 135,50	6 070,00	1.08
70680000 FRAIS DE FORMATIONS	2 720,00	2 950,00	-7.8
70680100 PRESTATIONS EXTERIEURES	242,00	796,00	-69.6
70680200 FRAIS FORMATION VENAISON	260,00	540,00	-51.85
70803200 REMBOURSEMENT : FRAIS D'AFFRANCHISS	2 862,43	3 158,54	-9.37
70806000 FRAIS DE DOSSIERS PERMIS	50 981,82	52 088,89	-2.13
70808300 RECUPERATION : ""OPERATION STE CATHERINE""	0,00	114,48	-100
70808400 RETROCESSION SUR ABONNEMENTS	181,59	0,00	NS
70830000 LOCATIONS DIVERSES	9 026,00	4 250,00	112.38
<b>Concours publics et subventions d'exploitation</b>	<b>51 758,80</b>	<b>50 967,00</b>	<b>1.55</b>
74080000 SUBVENTIONS : ONCFS/ AGRIFAUNE	1 430,80	0,00	NS
74150000 SUBVENTIONS ETAT FRAIS DOSSIERS	42 828,00	43 720,00	-2.04
74800000 AUTRES SUBVENTIONS ET PARTICIPATION	0,00	1 267,00	-100
74800100 SUBVENTIONS : SPONSORS EXPO CERF	7 500,00	5 980,00	25.42
<b>Contributions financières</b>	<b>108 509,00</b>	<b>115 201,00</b>	<b>-5.81</b>
75510000 CONTRIBUTION FINANCIERE REFORME DE LA FNC	58 547,00	58 547,00	
75510100 CONTRIBUTION FINANCIERE COMPENSATION PERMIS FNC	44 872,00	44 872,00	
75510200 CONTRIBUTION FINANCIERE COMMISSION FI. FNC	5 090,00	11 782,00	-56.8
<b>Reprises sur amortissements, dépréciations, provisions et transferts de c</b>	<b>27 361,75</b>	<b>61 652,62</b>	<b>-55.62</b>
79104000 TRANSFERT DE CHARGES:I.J. MUTUELLE	0,00	537,29	-100
79110000 AVANTAGES EN NATURE	1 144,77	1 730,39	-33.84
79116000 TRANSFERT DE CHARGES : DE PERSONNEL	2 403,73	28 611,54	-91.6
79125000 TRANSFERT CHARGE GEST COURANTE	325,52	12 666,23	-97.43
79125100 TRANSFERT DE CHARGES BIO-DIVERSITE	17 342,81	17 838,87	-2.78
79161500 TRANSFERT CHARGES INDEMN AS	0,00	378,30	-100
79180000 TRANSFERT DE CHARGES:AUTRES	1 187,02	-110,00	NS
79180100 TRANSFERT DE CHARGES AUX ASSOCIATIONS	4 957,90	0,00	NS
<b>Utilisations des fonds dédiés</b>	<b>0,00</b>	<b>22 222,12</b>	<b>-100</b>
78940000 REPORT DE RESSOURCES NON UTILISES SUR SUBVENTIO	0,00	22 222,12	-100
<b>Autres produits</b>	<b>0,07</b>	<b>68,07</b>	<b>-99.9</b>
75850000 Produits divers de gestion courante	0,04	0,00	NS
75860000 PROD GEST COUR : LEGS ET DON. AFF	0,03	68,07	-99.96
<i>Total des produits d'exploitation</i>	<i>1 057 319,69</i>	<i>1 089 581,26</i>	<i>-2.96</i>

## Section générale

Période du 01/07/2022 au 30/06/2023 (Bilan)

Compte de résultat	30/06/2023	30/06/2022	%
<b>Achats de marchandises</b>	<b>13 098,57</b>	<b>16 456,29</b>	<b>-20.4</b>
60705000 ACHATS POISSONS	1 038,40	4 201,81	-75.29
60710000 ACHATS AMENAGT TERRITOIRES	3 156,50	0,00	NS
60720000 ACHATS ALIMENTS ANIMAUX	1 411,34	756,30	86.61
60725000 ACHATS PDT VETERINAIRES	0,00	1 017,70	-100
60750000 ACHATS SIGNALISATION	1 558,37	4 698,00	-66.83
60770000 ACHATS DOCUMENTATION	3 188,36	1 936,80	64.62
60770500 ACHATS ATLAS, D.V.D. DIVERS	0,00	160,00	-100
60770600 ACHATS DE REGISTRES	2 244,00	3 229,20	-30.51
60770800 ACHATS CARNETS PREL.BECASSE	501,60	456,48	9.88
<b>Autres achats et charges externes</b>	<b>389 651,46</b>	<b>371 462,68</b>	<b>4.9</b>
60611000 EAU	414,46	440,20	-5.85
60612000 ELECTRICITÉ ET GAZ	16 772,16	10 395,21	61.35
60612100 FOURNITURES NON STOCKEES : GAZ DE C	8 439,57	6 844,20	23.31
60614000 CARBURANT : VEHICULES	20 235,95	15 910,61	27.19
60620000 FOURNITURES : POUR L'ENTRET	341,75	425,67	-19.71
60630000 FOURN ENTRETIEN ET PETIT ÉQUIP	888,34	1 245,73	-28.69
60640000 FOURNITURES ADMINISTRATIVES	12 418,37	12 330,66	0.71
60650000 PETIT EQUIPEMENT	5 017,25	6 755,08	-25.73
60660000 TENUES ET VETEMENTS	2 614,52	2 329,14	12.25
60671000 PLAN DE CHASSE : PETIT GIBIER	174,00	408,00	-57.35
60681000 FOURNITURES : FORMATION PERMIS DE C	1 437,54	1 943,00	-26.01
60684000 PDTS PHARMACEUTIQUES	56,25	36,01	56.21
60684800 FOURNITURES : PRODUITS DE TRAITEMEN	180,90	0,00	NS
61100000 SOUS TRAITANCE GÉNÉRALE	190,00	170,00	11.76
61352000 LOCATIONS DIVERSES	240,00	0,00	NS
61354000 LOCATION LONGUE DUREE : MAT INFO	10 443,62	9 400,82	11.09
61520000 ENTRETIEN RÉPARATIONS BIENS IMMOB	1 629,85	1 120,20	45.5
61521500 ENTRETIEN & R+PARATIONS : SIEGE SOC	0,00	14 282,81	-100
61521600 ENTRETIEN & REPARATIONS : 19 RUE BELLE RIVE	730,47	0,00	NS
61524600 ENTRET.REP.SIEGE FDCI	13 188,72	0,00	NS
61551000 ENTRETIEN & REPARATIONS : PETIT MAT	576,20	261,66	120.21
61552000 ENTRETIEN & REPARATIONS : VEHICULES	6 688,88	4 671,19	43.19
61555000 ENTRETIEN & REPARATIONS : MATERIEL	1 661,18	845,02	96.58
61562000 MAINTENANCE BIENS IMMOBILIERS	3 159,68	4 742,28	-33.37
61566000 MAINTENANCE : EXTINCTEURS	1 749,44	881,90	98.37
61570000 MAINTENANCE : INFORMATIQUE	25 566,73	20 816,04	22.82
61610000 ASSURANCE MULTIRISQUE	3 582,74	3 512,49	2
61622000 PRIME D'ASSURANCES : CHASSE	196,00	176,40	11.11
61641000 PRIME D'ASSURANCES : PARC AUTO	7 742,49	7 235,12	7.01
61642000 PRIME D'ASSURANCES : CONSTRUCT	7 371,70	7 263,73	1.49
61643000 PRIME D'ASSURANCES : BRIS DE M	819,52	807,56	1.48
61660000 PRIMES ASS.DIVERSES	4 626,22	0,00	NS
61680000 AUTRES ASSURANCES	0,00	2 213,71	-100
61825000 ABONNEMENT PROFESSIONNEL: CONSEIL D	0,00	432,00	-100
61830000 ABONNEMENT-REVUES DIVERSES	870,08	798,87	8.91
61880000 AUTRES FRAIS DIVERS	2 798,00	2 302,84	21.5
62261000 HONORAIRES : AVOCAT	4 215,00	5 047,00	-16.49
62261500 HONORAIRES : HUISSIER	0,00	1 604,74	-100
62262000 HONORAIRES : FRAIS D'ANALYSES	5 166,08	7 431,19	-30.48
62262500 HONORAIRES : FRAIS DE VETERINAIRES	244,84	401,24	-38.98
62263000 HONORAIRES : EXPERT COMPTABLE	13 703,48	13 767,60	-0.47
62263100 HONORAIRES, COMMISSAIRE COMPTES	8 736,56	9 054,57	-3.51
62263200 HONORAIRES : PAIES ET SOCIALES	1 909,44	1 810,94	5.44
62310000 ANNONCES ET INSERTIONS	462,53	1 540,72	-69.98
62311000 PUBLICITE : COMMUNICATION	8 181,91	7 330,54	11.61
62330000 FOIRES ET EXPOSITIONS	19 784,24	26 619,56	-25.68
62371000 FRAIS:IMPRESSION & DISTRIBUTION DU	31 660,55	27 720,00	14.22
62372000 ABONNEMENTS CONTRACTES AU PROFIT DE	9 879,35	14 038,63	-29.63
62373000 ABONNEMENTS AU PROFIT DES STE COMMU	1 067,00	0,00	NS
62380000 DIVERS (POURBOIRES, DONS, ...)	3 013,20	2 242,15	34.39
62510000 VOYAGES ET DÉPLACEMENTS	428,93	0,00	NS
62510400 DÉPLACEMENT : ADMINISTRATEURS	11 260,33	6 588,75	70.9
62510500 DÉPLACEMENT : PRESIDENT	6 379,24	6 165,54	3.47
62510600 DÉPLACEMENT : TRESORIER	417,96	1 725,90	-75.78

## Section générale

Période du 01/07/2022 au 30/06/2023 (Bilan)

Compte de résultat		30/06/2023	30/06/2022	%
62511000	DEPLACEMENT : AUTRES	2 720,30	2 316,56	17.43
62520000	INDEMNITE : FORFAITAIRE DU PRESIDENT	10 185,50	9 568,00	6.45
62561100	MISSIONS : INDEM FORFAIT. REPAS	4 737,96	3 364,83	40.81
62566000	MISSIONS : CHAMBRES D'HOTEL,DEJ,	2 332,43	3 045,92	-23.42
62570000	RÉCEPTIONS	14 844,52	11 990,03	23.81
62571200	RECEPTION A.GENERALE	1 814,40	1 600,00	13.4
62610000	FRAIS DE TELEPHONE : FIXE	2 448,26	2 462,96	-0.6
62611200	FRAIS DE TELEPHONE : INTERNET / WAN	1 324,73	1 303,94	1.59
62612000	FRAIS DE TELEPHONE : PORTABLE OU MO	2 691,68	2 800,21	-3.88
62621000	FRAIS POSTAUX : AFFRANCHISSEMENT	42 960,68	46 077,37	-6.76
62760000	LOCATION TERMINAL PAIEMENT	614,88	614,88	
62780000	AUTRES FRAIS ET COMM PRESTAT° SERV	1 110,57	933,46	18.97
62782000	SERVICES BANCAIRES : VIRT,TENUE, GA	785,19	571,18	37.47
62784000	SERVICES BANCAIRES COM/DE	1 063,60	1 203,39	-11.62
62810000	COTISATION : FEDERATION NATIONALE D	1 000,00	1 000,00	
62811000	COTISATION : FEDERATION REGIONALE D	500,00	500,00	
62818200	COTISATION : SYNDICAT NATIONAL DES	3 277,34	3 218,36	1.83
62818400	COTISATION : FONDATION DE L'HABITAT	3 251,10	3 279,90	-0.88
62818800	COTISATION : AUTRES NON AFFECTEES	523,00	681,00	-23.2
62885000	ABONNEMENT TELESURVEILLANCE	966,99	843,46	14.65
67200000	EXERCICES ANTERIEURS : CHARGES DE G	1 165,11	0,00	NS
67210000	CHARGES SUR EXERCICES ANTÉRIEURS	0,00	0,01	-100
<b>Aides financières</b>		<b>47 012,66</b>	<b>56 942,57</b>	<b>-17.44</b>
65710100	AIDES FINANCIERES REPEUPLEMENT : PERDRIX	1 117,65	2 007,15	-44.32
65710200	AIDES FINANCIERES REPEUPLEMENT : PERDRIX	3 670,35	4 471,95	-17.93
65710300	AIDES FINANCIERES REPEUPLEMENT : FAISANS	5 445,70	5 993,05	-9.13
65710700	AIDES FINANCIERES REPRODUCTEUR : FAISANS	60,00	715,54	-91.61
65710800	AIDES FINANCIERES REPRODUCTEUR : PERDRIX	0,00	150,26	-100
65711200	AIDES FINANCIERS CREATION DE CULTURES	1 853,75	2 650,34	-30.06
65711300	AIDES FINANCIERES INSTALLATION DE BUISS	0,00	225,00	-100
65711600	AIDES FINANCIERES INSTALLATION MIRADOR	2 040,00	1 740,00	17.24
65711700	AIDES FINANCIERES ASSERMENTATION GARDE	400,00	400,00	
65711800	AIDES FINANCIERS AUTRES AMENAGMT	709,08	202,92	249.44
65712300	AIDES FINANCIERES ANIMATIONS (GIC)	2 000,00	1 600,00	25
65712400	AIDES FINANCIERES NOURRITURE	801,38	698,82	14.68
65712500	AIDES FINANCIERES VOLIERE À CIEL OUVERT	0,00	540,11	-100
65712600	AIDES FINANCIERES : AGRAINOIR PETIT GIBIER	0,00	38,25	-100
65713000	REGULATION DES PREDATEURS	226,25	113,00	100.22
65713100	REGULATION DES PREDATEURS : RENARD	20 585,00	24 420,00	-15.7
65713200	REGULATION DES PREDATEURS :	3 108,00	4 212,00	-26.21
65713700	REGULATION DES PREDATEURS : PIES	23,50	42,50	-44.71
65713800	REGULATION DES PREDATEURS : COR.	238,00	401,50	-40.72
65728000	AIDES FINANCIERES : PIEGEURS	2 334,00	4 085,00	-42.86
65738000	AIDES FINANCIERES AUTRES ASSOCIATIONS	2 400,00	2 235,18	7.37
<b>Impôts, taxes et versements assimilés</b>		<b>37 944,59</b>	<b>40 666,78</b>	<b>-6.69</b>
63110000	TAXE SUR LES SALAIRES	17 247,71	20 176,65	-14.52
63120000	TAXE D'APPRENTISSAGE	0,00	5,69	-100
63180000	CHARGES FISCALES SUR CONGES PAYES	-442,69	0,43	NS
63330000	FORMATION PROFESSIONNELLE CONTINUE	3 461,49	3 753,08	-7.77
63512000	TAXES FONCIÈRES	17 678,08	16 730,93	5.66
<b>Salaires et traitements</b>		<b>319 435,89</b>	<b>316 828,65</b>	<b>0.82</b>
64111000	APPOINTEMENT DE BASE : DES PERSONNE	320 407,65	317 792,32	0.82
64121000	CONGES PAYES : DES PERSONNELS	-971,76	-963,67	0.84
<b>Charges sociales</b>		<b>156 427,59</b>	<b>153 846,60</b>	<b>1.68</b>
64511000	COTISATIONS MSA	146 602,93	145 155,77	1
64561000	COTISATION RETRAITE CAPITAL : DES	-1,00	-1,00	
64581000	COTISATION CONGES PAYES : DES PERSO	124,53	-791,96	-115.72
64730000	CHEQUES DEJEUNER	9 701,13	9 483,79	2.29
<b>Dotations aux amortissements et aux dépréciations</b>		<b>103 786,32</b>	<b>102 382,84</b>	<b>1.37</b>



## Section générale

Période du 01/07/2022 au 30/06/2023 (Bilan)

Compte de résultat		30/06/2023	30/06/2022	%
68111000	DOT AMT IMMOB INCORPORELLES	0,00	706,30	-100
68112000	DOT AMT IMMOB CORPORELLES	103 786,32	101 676,54	2.07
<b>Autres charges</b>		<b>8 284,96</b>	<b>9 852,65</b>	<b>-15.91</b>
65400000	PERTES SUR CREANCES IRRECOURABLES:	0,00	1 005,00	-100
65800000	REVERSEMENTS, TRANSACTIONS, DOMMAGE	0,00	1 000,00	-100
65810000	PERMIS DE CHASSER:REMBOURSEMENT VIG	850,00	765,00	11.11
65815000	PERMIS DE CHASSER:REMBOURSEMENT FRA	50,00	45,00	11.11
65820000	PERMIS DE CHASSER:REMBOURSEMENT RED	549,00	487,98	12.5
65825000	PLAN DE CHASSE : PLESSIS	1 156,00	880,00	31.36
65830000	CENTRES DE SAUVETAGE	434,00	376,00	15.43
65860000	COTISATIONS LIÉES À LA VIE STATUTAI	285,00	285,00	
65880000	AUTRES CHARGES LIÉES MISSIONS SOCIA	0,30	0,00	NS
65880100	AGRP/FOURNIT.PRESTATIONS	2 901,88	3 024,44	-4.05
65880200	ADCGG/FOURNIT.PRESTATIONS	1 176,44	682,98	72.25
65880300	ADCGE/FOURNIT.PRESTATIONS	119,76	417,00	-71.28
65880400	ADCPG/FOURNIT.PRESTATIONS	92,15	0,00	NS
65880500	GIAC RINGOIRE/FOURNIT.PRESTATIONS	92,94	60,85	52.74
65880600	GIC CHEVREUIL/FOURNIT.PRESTATIONS	194,97	200,25	-2.64
65880700	GIC CHOUDAY/FOURNIT.PRESTATIONS	80,75	0,00	NS
65880900	CHIENS COURANTS/FOURN.PRESTATIONS	183,70	225,89	-18.68
65881300	ADEVST36/FOURNIT.PRESTATIONS	31,62	63,79	-50.43
65881400	AFUCS/FOURNIT.PRESTATIONS	11,00	0,00	NS
65881600	Charges diverses de gestion courante	75,45	330,68	-77.18
65881700	C.N.B.36/FOURNIT.PRESTATIONS	0,00	2,79	-100
<i>Total des charges d'exploitation</i>		<i>1 075 642,04</i>	<i>1 068 439,06</i>	<i>0.67</i>
<i>Résultat d'exploitation</i>		<i>-18 322,35</i>	<i>21 142,20</i>	<i>-186.66</i>
<b>Produits financiers autres intérêts et produits assimilés</b>		<b>36 094,40</b>	<b>58 146,65</b>	<b>-37.93</b>
76400000	REVENUS DES VMP	8 100,00	8 100,00	
76805000	PRODUITS : REPARTITION S.C.I. OSEH	1 400,00	1 400,00	
76810000	PRODUITS REVENUS : D.A.T.	0,00	30 560,65	-100
76820000	PRODUITS SUR BONS CAPITALISÉS	25 944,18	18 086,00	43.45
76830000	PRODUITS REVENUS C.A.T	650,22	0,00	NS
<b>Produits financiers différences positives de change</b>		<b>2 651,86</b>	<b>436,14</b>	<b>508.03</b>
76610000	PRODUITS INTERETS CSL	2 651,86	436,14	508.03
<i>Total des produits financiers</i>		<i>38 746,26</i>	<i>58 582,79</i>	<i>-33.86</i>
<b>Dotations financières aux amortissements et provisions</b>		<b>9 169,78</b>	<b>0,00</b>	<b>NS</b>
68660000	DOT.PROV.POUR DEPRECIATIONS	9 169,78	0,00	NS
<i>Total des charges financières</i>		<i>9 169,78</i>	<i>0,00</i>	<i>NS</i>
<i>Résultat financier</i>		<i>29 576,48</i>	<i>58 582,79</i>	<i>-49.51</i>
<i>Résultat courant avant impôt</i>		<i>11 254,13</i>	<i>79 724,99</i>	<i>-85.88</i>
<b>Produits exceptionnels sur opérations de gestion</b>		<b>11 921,25</b>	<b>0,06</b>	<b>NS</b>
77180000	PRODUITS EXCEPTIONNELS	11 921,25	0,06	NS
<b>Produits exceptionnels sur opérations en capital</b>		<b>0,00</b>	<b>8 000,00</b>	<b>-100</b>
77520000	PROD CESS ELTS ACTIFS : IMMO CORPO	0,00	8 000,00	-100
<i>Total des produits exceptionnels</i>		<i>11 921,25</i>	<i>8 000,06</i>	<i>49.01</i>



# Compte de résultat (détail)

## Section générale

Période du 01/07/2022 au 30/06/2023 (Bilan)

Compte de résultat	30/06/2023	30/06/2022	%
<b>Charges exceptionnelles sur opérations de gestion</b>	<b>5 692,57</b>	<b>3 258,27</b>	<b>74.71</b>
67145000 ADHERENTS DEMISSIONNAIRES EN COURS	5 297,70	3 256,90	62.66
67180000 AUTRES CHARGES EXCEPT SUR OP GEST	394,07	0,37	NS
67181000 CHARGES EXCEPTIONNELLES : ECARTS SU	0,80	1,00	-20
Total des charges exceptionnelles	5 692,57	3 258,27	74.71
Résultat exceptionnel	6 228,68	4 741,79	31.36
<b>Impôts sur les bénéfices</b>	<b>16 001,66</b>	<b>23 127,63</b>	<b>-30.81</b>
69510000 IMPÔTS DUS EN FRANCE	16 001,66	23 127,63	-30.81
<b>Total des produits</b>	<b>1 107 987,20</b>	<b>1 156 164,11</b>	<b>-4.17</b>
Total des produits	1 107 987,20	1 156 164,11	-4.17
Total des produits	1 107 987,20	1 156 164,11	-4.17
<b>Total des charges</b>	<b>1 106 506,05</b>	<b>1 094 824,96</b>	<b>1.07</b>
Total des charges	1 106 506,05	1 094 824,96	1.07
Total des charges	1 106 506,05	1 094 824,96	1.07
Excédent ou déficit	1 481,15	61 339,15	-97.59

# Prévention et indemnisations des dégâts

# Comptes annuels

Section dégâts grands gibiers

30/06/2023



## Section dégâts grands gibiers

		Du 01/07/2022 Au 30/06/2023 12 mois	Du 01/07/2021 Au 30/06/2022 12 mois
Produits d'exploitation	Cotisations	827 702	737 646
	Ventes de biens et services		
	Ventes de biens	2 194	1 891
	<i>dont ventes de dons en nature</i>		
	Ventes de prestations de service	787 843	717 704
	<i>dont parrainages</i>		
	Produits de tiers financeurs		
	Concours publics et subventions d'exploitation		
	Versements des fondateurs ou consommations de la dotation consommable		
	Ressources liées à la générosité du public		
	Dons manuels		
	Mécénats		
	Legs, donations et assurances-vie		
	Contributions financières	166 333	215 616
Charges d'exploitation	Reprises sur amortissements, dépréciations, provisions et transferts de charges	125 441	70 320
	Utilisations des fonds dédiés		
	Autres produits		
	<b>TOTAL DES PRODUITS D'EXPLOITATION I</b>	<b>1 909 516</b>	<b>1 743 179</b>
	Achats de marchandises	44 077	46 328
	Variation de stocks		
	Autres achats et charges externes (1)	1 549 167	2 112 087
	Aides financières		1
	Impôts, taxes et versements assimilés	10 253	9 824
	Salaires et traitements	135 454	116 869
	Charges sociales	65 862	55 788
	Dotations aux amortissements et aux dépréciations	10 667	9 844
	Dotations aux provisions	105 379	103 516
	Reports en fonds dédiés		
	Autres charges	15	15
	<b>TOTAL DES CHARGES D'EXPLOITATION II</b>	<b>1 920 876</b>	<b>2 454 275</b>
<b>1. Résultat d'exploitation (I-II)</b>		<b>-11 359</b>	<b>-711 096</b>

## Section dégâts grands gibiers

		Du 01/07/2022 Au 30/06/2023 12 mois	Du 01/07/2021 Au 30/06/2022 12 mois
Produits financiers	De participations		
	D'autres valeurs mobilières et créances d'actif immobilisé		
	Autres intérêts et produits assimilés	11 851	15 025
	Reprises sur provisions, dépréciations et transferts de charges		
	Différences positives de change	3 393	220
Produits nets sur cessions de valeurs mobilières de placement			
TOTAL DES PRODUITS FINANCIERS III		15 244	15 245
Charges financières	Dotations aux amortissements, aux dépréciations et aux provisions		
	Intérêts et charges assimilées		
	Différences négatives de change		
	Charges nettes sur cessions de valeurs mobilières de placement		
TOTAL DES CHARGES FINANCIERES IV			
2. Résultat financier (III-IV)		15 244	15 245
3. Résultat courant avant impôt (I-II+III-IV)		3 885	-695 850
Produits exceptionnels	Sur opérations de gestion		
	Sur opérations en capital		
	Reprises sur provisions, dépréciations et transferts de charges		
	TOTAL DES PRODUITS EXCEPTIONNELS V		
Charges exceptionnelles	Sur opérations de gestion		
	Sur opérations en capital		
	Dotations aux amortissements, aux dépréciations et aux provisions	171	
	TOTAL DES CHARGES EXCEPTIONNELLES VI	171	
4. Résultat exceptionnel (V-VI)		-171	
Participation des salariés aux résultats VII			
Impôts sur les bénéfices VIII		3 134	25 697
Total des produits (I + III + V)		1 924 761	1 758 425
Total des charges (II + IV + VI + VII + VIII)		1 924 181	2 479 973
EXCÉDENT OU DÉFICIT		579	-721 547
Évaluation des contributions volontaires en nature			
Contributions volontaires en nature			
Dons en nature			
Prestations en nature			
Bénévolat			
Total			
Charges des contributions volontaires en nature			
Secours en nature			
Mises à disposition gratuite de biens			
Prestations en nature			
Personnel bénévole			
Total			

## Section dégâts grands gibiers

Période du 01/07/2022 au 30/06/2023 (Bilan)

Compte de résultat	30/06/2023	30/06/2022	%
<b>Cotisations</b>	<b>827 702,86</b>	<b>737 646,03</b>	<b>12.21</b>
75611000 COTISATIONS AFFILIATION STE	409,87	0,00	NS
75612000 PLAN GESTION SANGLIER	4 227,44	0,00	NS
75620000 TIMBRE FEDERAL	259 750,00	212 840,00	22.04
75622417 CONTRATS AFFILIATION GENERALE	0,00	50 721,90	-100
75624000 COTISATIONS AFFILIATION STE	0,00	40 530,00	-100
75624140 ADHESIONS TERRITORIALES PLAN DE CHASSE	146 030,00	146 115,00	-0.06
75625000 CONTRIBUTION TERRITORIALE OBLIGATOIRE	94 942,95	63 337,90	49.9
75625110 COTISATIONS SPECIALES SANGLIERS	322 342,60	224 101,23	43.84
<b>Ventes de biens</b>	<b>2 194,45</b>	<b>1 891,75</b>	<b>16</b>
70751100 VENTES : CARNET EXAMEN VENAISON	51,00	84,00	-39.29
70751200 VENTES : SACS DE VENAISON	2 143,45	1 807,75	18.57
<b>Ventes de prestations de service</b>	<b>787 843,67</b>	<b>717 704,12</b>	<b>9.77</b>
70600000 CONTRIBUTION PLAN DE CHASSE	684 120,00	636 876,00	7.42
70601000 BOUTONS SANGLIERS	99 825,00	77 030,00	29.59
70803200 REMBOURSEMENT : FRAIS D'AFFRANCHISS	0,00	8,00	-100
70804100 REMBOURSEMENT : FRAIS ESTIMATION	593,67	251,12	136.41
70808000 RECUPERATION : COUT MATERIEL DES B	1 320,00	1 374,00	-3.93
70808200 RECUPERATION : REGISTRE DE BATTUE	1 985,00	2 165,00	-8.31
<b>Contributions financières</b>	<b>166 333,75</b>	<b>215 616,95</b>	<b>-22.86</b>
75500000 Contribution financière par l'état - prise en charge ind. deg.	166 333,75	215 616,95	-22.86
<b>Reprises sur amortissements, dépréciations, provisions et transferts de c</b>	<b>125 441,81</b>	<b>70 320,51</b>	<b>78.39</b>
78151000 REPR/PROV.ESTM.DEGATS	103 516,00	66 596,68	55.44
79110000 AVANTAGES EN NATURE	127,20	192,27	-33.84
79116000 TRANSFERT DE CHARGES : DE PERSONNEL	21 633,61	3 179,06	580.5
79125000 TRANSFERT CHARGE GEST COURANTE	0,00	242,50	-100
79180000 TRANSFERT DE CHARGES:AUTRES	165,00	110,00	50
<i>Total des produits d'exploitation</i>	<i>1 909 516,54</i>	<i>1 743 179,36</i>	<i>9.54</i>
<b>Achats de marchandises</b>	<b>44 077,61</b>	<b>46 328,56</b>	<b>-4.86</b>
60760000 ACHATS PROTECTION CULTURES	43 280,52	45 804,36	-5.51
60770000 ACHATS DOCUMENTATION	797,09	484,20	64.62
60770500 ACHATS ATLAS, D.V.D. DIVERS	0,00	40,00	-100
<b>Autres achats et charges externes</b>	<b>1 549 167,64</b>	<b>2 112 087,49</b>	<b>-26.65</b>
60101000 INDEMNISATIONS DEGATS G.G	1 345 968,98	1 874 596,38	-28.2
60611000 EAU	21,81	23,17	-5.87
60612000 ELECTRICITÉ ET GAZ	882,75	547,12	61.34
60612100 FOURNITURES NON STOCKEES : GAZ DE C	444,19	360,22	23.31
60614000 CARBURANT : VEHICULES	5 465,79	4 444,56	22.98
60620000 FOURNITURES : POUR L'ENTRET	17,99	22,40	-19.69
60630000 FOURN ENTRETIEN ET PETIT ÉQUIP	156,77	219,84	-28.69
60650000 PETIT EQUIPEMENT	21,59	0,00	NS
60660000 TENUES ET VETEMENTS	812,19	1 223,64	-33.63
60670000 ACHATS PLAN CHASSE GDS GIBIERS	25 974,50	24 493,39	6.05
60672000 BOUTONS SANGLIERS	6 156,00	6 771,60	-9.09
61354000 LOCATION LONGUE DUREE : MAT INFO	1 160,40	1 044,54	11.09
61524600 ENTRET.REP.SIEGE FDCI	694,14	650,44	6.72
61552000 ENTRETIEN & REPARATIONS : VEHICULES	1 711,35	1 843,27	-7.16
61562000 MAINTENANCE BIENS IMMOBILIERS	166,30	249,59	-33.37
61566000 MAINTENANCE : EXTINCTEURS	92,08	46,42	98.36
61570000 MAINTENANCE : INFORMATIQUE	1 194,00	2 312,89	-48.38
61610000 ASSURANCE MULTIRISQUE	73,12	71,68	2.01
61622000 PRIME D'ASSURANCES : CHASSE	4,00	3,60	11.11
61641000 PRIME D'ASSURANCES : PARC AUTO	407,50	380,80	7.01

## Section dégâts grands gibiers

Période du 01/07/2022 au 30/06/2023 (Bilan)

Compte de résultat		30/06/2023	30/06/2022	%
61642000	PRIME D'ASSURANCES : CONSTRUCT	150,44	148,24	1.48
61643000	PRIME D'ASSURANCES : BRIS DE M	16,72	16,48	1.46
61660000	PRIMES ASS.DIVERSES	94,41	45,18	108.96
61825000	ABONNEMENT PROFESSIONNEL: CONSEIL D	0,00	48,00	-100
61830000	ABONNEMENT-REVUES DIVERSES	96,68	88,76	8.92
62261500	HONORAIRES : HUISSIER	0,00	84,46	-100
62263000	HONORAIRES : EXPERT COMPTABLE	5 872,92	5 900,40	-0.47
62263100	HONORAIRES, COMMISSAIRE COMPTES	3 744,24	3 880,53	-3.51
62263200	HONORAIRES : PAIES ET SOCIALES	477,36	452,74	5.44
62265000	HONORAIRES ESTIMATEURS DEPARTEMENTAUX	94 836,05	119 730,07	-20.79
62380000	DIVERS (POURBOIRES, DONs, ...)	180,00	110,00	63.64
62510400	DEPLACEMENT : ADMINISTRATEURS	592,65	346,78	70.9
62510500	DEPLACEMENT : PRESIDENT	335,75	324,50	3.47
62510600	DEPLACEMENT : TRESORIER	22,00	90,84	-75.78
62511000	DEPLACEMENT : AUTRES	0,00	61,80	-100
62512000	FRAIS DEPLACEMENTS ESTIMATEURS DEGATS DE GIBIERS	44 203,65	56 141,08	-21.26
62561100	MISSIONS : INDEM FORFAIT. REPAS	777,75	807,80	-3.72
62566000	MISSIONS : CHAMBRES D'HOTEL,DEJ,	0,00	297,09	-100
62571200	RECEPTION A.GENERALE	453,60	400,00	13.4
62610000	FRAIS DE TELEPHONE : FIXE	272,03	273,66	-0.6
62611200	FRAIS DE TELEPHONE : INTERNET / WAN	147,19	144,88	1.59
62612000	FRAIS DE TELEPHONE : PORTABLE OU MO	299,08	311,13	-3.87
62621000	FRAIS POSTAUX : AFFRANCHISSEMENT	4 425,86	2 358,64	87.64
62782000	SERVICES BANCAIRES : VIRT,TENUE, GA	357,20	347,92	2.67
62783000	SERVICES BANCAIRES : COTISATIONS CO	298,40	294,90	1.19
62784000	SERVICES BANCAIRES COM/DE	37,32	31,67	17.84
62885000	ABONNEMENT TELESURVEILLANCE	50,89	44,39	14.64
<b>Aides financières</b>		<b>0,00</b>	<b>1,00</b>	<b>-100</b>
65728000	AIDES FINANCIERES : PIEGEURS	0,00	1,00	-100
<b>Impôts, taxes et versements assimilés</b>		<b>10 253,08</b>	<b>9 824,42</b>	<b>4.36</b>
63110000	TAXE SUR LES SALAIRES	8 027,51	7 646,44	4.98
63180000	CHARGES FISCALES SUR CONGES PAYES	-172,31	1,57	NS
63330000	FORMATION PROFESSIONNELLE CONTINUE	1 467,45	1 295,83	13.24
63512000	TAXES FONCIÈRES	930,43	880,58	5.66
<b>Salaires et traitements</b>		<b>135 454,18</b>	<b>116 869,96</b>	<b>15.9</b>
64111000	APPOINTEMENT DE BASE : DES PERSONNE	135 832,42	120 435,29	12.78
64121000	CONGES PAYES : DES PERSONNELS	-378,24	-3 565,33	-89.39
<b>Charges sociales</b>		<b>65 862,25</b>	<b>55 788,44</b>	<b>18.06</b>
64511000	COTISATIONS MSA	62 150,11	55 136,87	12.72
64561000	COTISATION RETRAITE CAPITAL : DES	1,00	1,00	
64581000	COTISATION CONGES PAYES : DES PERSO	48,47	-2 930,04	-101.65
64730000	CHEQUES DEJEUNER	3 662,67	3 580,61	2.29
<b>Dotations aux amortissements et aux dépréciations</b>		<b>10 667,14</b>	<b>9 844,88</b>	<b>8.35</b>
68111000	DOT AMT IMMOB INCORPORELLES	920,00	0,00	NS
68112000	DOT AMT IMMOB CORPORELLES	9 747,14	9 844,88	-0.99
<b>Dotations aux provisions</b>		<b>105 379,13</b>	<b>103 516,00</b>	<b>1.8</b>
68150000	DOT PROV RISQUES CHARGES EXPLOIT	105 379,13	103 516,00	1.8
<b>Autres charges</b>		<b>15,00</b>	<b>15,00</b>	
65860000	COTISATIONS LIÉES À LA VIE STATUTAI	15,00	15,00	
<i>Total des charges d'exploitation</i>		<i>1 920 876,03</i>	<i>2 454 275,75</i>	<i>-21.73</i>
<b>Résultat d'exploitation</b>		<b>-11 359,49</b>	<b>-711 096,39</b>	<b>-98.4</b>



## Section dégâts grands gibiers

Période du 01/07/2022 au 30/06/2023 (Bilan)

Compte de résultat	30/06/2023	30/06/2022	%
<b>Produits financiers autres intérêts et produits assimilés</b>	<b>11 851,00</b>	<b>15 025,30</b>	<b>-21.13</b>
76810000 PRODUITS REVENUS : D.A.T.	11 851,00	15 025,30	-21.13
<b>Produits financiers différences positives de change</b>	<b>3 393,56</b>	<b>220,62</b>	<b>NS</b>
76610000 PRODUITS INTERETS CSL	3 393,56	220,62	NS
<i>Total des produits financiers</i>	<i>15 244,56</i>	<i>15 245,92</i>	<i>-0.01</i>
Résultat financier	15 244,56	15 245,92	-0.01
Résultat courant avant impôt	3 885,07	-695 850,47	-100.56
<b>Charges exceptionnelles sur opérations de gestion</b>	<b>171,30</b>	<b>0,00</b>	<b>NS</b>
67145000 ADHERENTS DEMISSIONNAIRES EN COURS	171,30	0,00	NS
Total des charges exceptionnelles	171,30	0,00	NS
Résultat exceptionnel	-171,30	0,00	NS
<b>Impôts sur les bénéfices</b>	<b>3 134,34</b>	<b>25 697,37</b>	<b>-87.8</b>
69510000 IMPÔTS DUS EN FRANCE	3 134,34	25 697,37	-87.8
<b>Total des produits</b>	<b>1 924 761,10</b>	<b>1 758 425,28</b>	<b>9.46</b>
Total des produits	1 924 761,10	1 758 425,28	9.46
Total des produits	1 924 761,10	1 758 425,28	9.46
<b>Total des charges</b>	<b>1 924 181,67</b>	<b>2 479 973,12</b>	<b>-22.41</b>
Total des charges	1 924 181,67	2 479 973,12	-22.41
Total des charges	1 924 181,67	2 479 973,12	-22.41
Excédent ou déficit	579,43	-721 547,84	-100.08

Fédération Départementale des Chass

# Eco-contribution





# Comptes annuels

Eco Contribution

30/06/2023



## Eco Contribution

		Du 01/07/2022 Au 30/06/2023 12 mois	Du 01/07/2021 Au 30/06/2022 12 mois
Produits d'exploitation	Cotisations		
	Ventes de biens et services		
	Ventes de biens		
	<i>dont ventes de dons en nature</i>		
	Ventes de prestations de service		
	<i>dont parrainages</i>		
	Produits de tiers financeurs		
	Concours publics et subventions d'exploitation		
	Versements des fondateurs ou consommations de la dotation consommable		
	Ressources liées à la générosité du public		
	Dons manuels		
	Mécénats		
	Legs, donations et assurances-vie		
	Contributions financières	173 306	134 598
	Reprises sur amortissements, dépréciations, provisions et transferts de charges		
	Utilisations des fonds dédiés	53 690	99 615
	Autres produits		
	<b>TOTAL DES PRODUITS D'EXPLOITATION I</b>	<b>226 996</b>	<b>234 213</b>
Charges d'exploitation	Achats de marchandises	17 804	16 742
	Variation de stocks		
	Autres achats et charges externes (1)	20 685	25 593
	Aides financières	7 191	9 751
	Impôts, taxes et versements assimilés	3 684	1 969
	Salaires et traitements	28 562	31 021
	Charges sociales	13 068	14 535
	Dotations aux amortissements et aux dépréciations		
	Dotations aux provisions		
	Reports en fonds dédiés	88 216	79 568
	Autres charges	60 844	55 030
	<b>TOTAL DES CHARGES D'EXPLOITATION II</b>	<b>240 059</b>	<b>234 213</b>
<b>1. Résultat d'exploitation (I-II)</b>		<b>-13 062</b>	

## Eco Contribution

		Du 01/07/2022 Au 30/06/2023 12 mois	Du 01/07/2021 Au 30/06/2022 12 mois
Produits financiers	De participations D'autres valeurs mobilières et créances d'actif immobilisé Autres intérêts et produits assimilés Reprises sur provisions, dépréciations et transferts de charges Différences positives de change Produits nets sur cessions de valeurs mobilières de placement		
	TOTAL DES PRODUITS FINANCIERS III		
Charges financières	Dotations aux amortissements, aux dépréciations et aux provisions Intérêts et charges assimilées Différences négatives de change Charges nettes sur cessions de valeurs mobilières de placement		
	TOTAL DES CHARGES FINANCIERES IV		
2. Résultat financier (III-IV)			
3. Résultat courant avant impôt (I-II+III-IV)		-13 062	
Produits exceptionnels	Sur opérations de gestion Sur opérations en capital Reprises sur provisions, dépréciations et transferts de charges		
	TOTAL DES PRODUITS EXCEPTIONNELS V		
Charges exceptionnelles	Sur opérations de gestion Sur opérations en capital Dotations aux amortissements, aux dépréciations et aux provisions		
	TOTAL DES CHARGES EXCEPTIONNELLES VI		
4. Résultat exceptionnel (V-VI)			
Participation des salariés aux résultats VII			
Impôts sur les bénéfices VIII			
Total des produits (I + III + V)		226 996	234 213
Total des charges (II + IV + VI + VII + VIII)		240 059	234 213
EXCÉDENT OU DÉFICIT		-13 062	
Évaluation des contributions volontaires en nature			
Contributions volontaires en nature			
Dons en nature			
Prestations en nature			
Bénévolat			
Total			
Charges des contributions volontaires en nature			
Secours en nature			
Mises à disposition gratuite de biens			
Prestations en nature			
Personnel bénévole			
Total			

## Eco Contribution

Période du 01/07/2022 au 30/06/2023 (Bilan)

Compte de résultat	30/06/2023	30/06/2022	%
<b>Contributions financières</b>	<b>173 306,04</b>	<b>134 598,15</b>	<b>28.76</b>
75501000 CONTRIB.FINAN.BIODIV./ ATLAS (PO247/402/701)	-735,72	1 506,50	-148.84
75501100 CONTRIB.FINAN.BIODIV/ PREN (PO250/481/740)	0,00	6 743,70	-100
75501200 CONTRIB.FINAN.BIODIV/DESTINATION MIGATION (PO265)	101,76	0,00	NS
75501300 CONTRIB.FINAN.BIODIV./DYNAGROBIO (PO 281/602/757)	54 000,00	62 695,37	-13.87
75501400 CONTRIB.FINAN.BIODIV./ECOLIEVRE (PO 228/601/741)	0,00	8 622,58	-100
75501500 CONTRIB.FINAN.BIODIV./ECOZH (PO224/588/878)	30 000,00	0,00	NS
75501600 ENCOZH36 1121	36 000,00	0,00	NS
75511000 CONTRIBUTION FINANCIERE ECO-CONTRIBUTION fnc	53 940,00	55 030,00	-1.98
<b>Utilisations des fonds dédiés</b>	<b>53 690,37</b>	<b>99 615,01</b>	<b>-46.1</b>
78940000 REPORT DE RESSOURCES NON UTILISES SUR SUBVENTIO	53 690,37	99 615,01	-46.1
<i>Total des produits d'exploitation</i>	<i>226 996,41</i>	<i>234 213,16</i>	<i>-3.08</i>
<b>Achats de marchandises</b>	<b>17 804,72</b>	<b>16 742,55</b>	<b>6.34</b>
60710000 ACHATS AMENAGT TERRITOIRES	17 804,72	16 742,55	6.34
<b>Autres achats et charges externes</b>	<b>20 685,96</b>	<b>25 593,84</b>	<b>-19.18</b>
60650000 PETIT EQUIPEMENT	1 673,66	6 945,40	-75.9
61880000 AUTRES FRAIS DIVERS	186,00	0,00	NS
62262000 HONORAIRES : FRAIS D'ANALYSES	1 113,49	394,00	182.61
62510000 VOYAGES ET DÉPLACEMENTS	5 587,41	415,57	NS
62881000 Divers	6 797,55	10 892,81	-37.6
62888000 Divers	5 327,85	6 946,06	-23.3
<b>Aides financières</b>	<b>7 191,60</b>	<b>9 751,80</b>	<b>-26.25</b>
65740000 CONTRATS JACHERES	7 191,60	9 751,80	-26.25
<b>Impôts, taxes et versements assimilés</b>	<b>3 684,57</b>	<b>1 969,55</b>	<b>87.08</b>
63110000 TAXE SUR LES SALAIRES	3 376,00	1 969,55	71.41
63330000 FORMATION PROFESSIONNELLE CONTINUE	308,57	0,00	NS
<b>Salaires et traitements</b>	<b>28 562,35</b>	<b>31 021,46</b>	<b>-7.93</b>
64111000 APPOINTEMENT DE BASE : DES PERSONNE	28 562,35	31 021,46	-7.93
<b>Charges sociales</b>	<b>13 068,73</b>	<b>14 535,81</b>	<b>-10.09</b>
64511000 COTISATIONS MSA	13 068,73	14 535,81	-10.09
<b>Reports en fonds dédiés</b>	<b>88 216,41</b>	<b>79 568,15</b>	<b>10.87</b>
68940000 ENGAGEMENTS A REALISER SUR RESSOURCES AFFECTE	88 216,41	79 568,15	10.87
<b>Autres charges</b>	<b>60 844,79</b>	<b>55 030,00</b>	<b>10.57</b>
65882000 CONTRIBUTION FINANCIERE ECO CONTRIBUTION	53 940,00	55 030,00	-1.98
65888300 SOLDE ACTIONS ECC	6 904,79	0,00	NS
<i>Total des charges d'exploitation</i>	<i>240 059,13</i>	<i>234 213,16</i>	<i>2.5</i>
<i>Résultat d'exploitation</i>	<i>-13 062,72</i>	<i>0,00</i>	<i>NS</i>
<b>Résultat courant avant impôt</b>	<b>-13 062,72</b>	<b>0,00</b>	<b>NS</b>
<b>Total des produits</b>	<b>226 996,41</b>	<b>234 213,16</b>	<b>-3.08</b>
Total des produits	226 996,41	234 213,16	-3.08



## Période du 01/07/2022 au 30/06/2023 (Bilan)

Compte de résultat	30/06/2023	30/06/2022	%
Total des produits	226 996,41	234 213,16	-3.08
Total des charges	240 059,13	234 213,16	2.5
Total des charges	240 059,13	234 213,16	2.5
Total des charges	240 059,13	234 213,16	2.5
Excédent ou déficit	-13 062,72	0,00	NS